

INSTITUTO HONDUREÑO DE TURISMO

ORDEN DE COMPRA No.231/2015



Tegucigalpa, M.D.C., Fecha: 17 de AGOSTO de 2015

Condiciones: Credito

PROVEEDOR: **VITOUR**
RTN: 0501-9003-075443

SIRVASE ENTREGAR LOS ARTICULOS O PRESTAR LOS SERVICIOS INDICADOS EN ESTE DOCUMENTO

CUENTA DE GASTO	TIPO DE FONDOS	CODIGO GERENCIA	ESTRUCTURA PROGRAMATICA				CODIGO DE REGION	CANTIDAD	DESCRIPCIÓN	PRECIO UNITARIO	IMPUESTO SOBRE VENTAS	TOTAL	
			UNIDAD EJECUTORA	PROGRAMA	SUB/PROGRAMA	PROYECTO							ACTIVIDAD/ OBRA
26120	02	101	001	01	00	00	001	NR	1	<p>PASAJES AL EXTERIOR</p> <p>Boleto aereo a nombre de Lic. EMILIO SILVESTRI Director del IHT con ruta TGU-LIMA,PERU-TGU, saliendo el 02/09/2015 por la mañana y regresando el 05/09/2015 por la mañana. Para participar en el Vigesimo Tercer Congreso Interamericano de Ministros y Maximas Autoridades de Turismo en Lima, Peru en las fechas del 2 al 5 de Septiembre de 2015.</p> <p>*****U.L*****</p>	L. 24,100.00	L. 0.00	L. 24,100.00
										TOTAL		L. 24,100.00	
										15% ISV		L. 0.00	
										NETO A PAGAR		L. 24,100.00	

Observaciones Generales: Temas a tratar: 1.Experiencias de turismo Rural Comunitario en las Americas. 2. Factores de la Competitividad del Turismo Rural Comunitario. 3. Medicion de los Impactos del turismo Rural Comunitario. 4. Pautas para el Futuro del turismo Rural Comunitario. 5. Elecciones de las Autoridades de la Comision Interamericana de Turismo.

VALOR LEMPIRAS **SON VEINTICUATRO MIL CIEN LEMPIRAS EXACTOS**

INSTRUCCIONES: Para la cancelación de esta orden, Adjuntese Original y Copia de la factura comercial y recibo.

INSTITUTO HONDUREÑO DE TURISMO

****Códigos de Gerencias:**
101 - Presidencia Ejecutiva

102 - Auditoría Interna
103 - Gerencia de Finanzas y Administración
104 - Gerencia de Planeamiento y Desarrollo de Pr

105 - Asesoría Legal
106 - Gerencia de Mercadeo

107 - Gerencia de Recursos Humanos

*****Codigo equivalente Unidad Ejecutora**
001-Presidencia Ejecutiva
002-Gerencia de Gestión Institucional y Relaciones Intern
009- Auditoria Interna
006-Finanzas y Administracion
015- Gerencia
016- Unidad de competitividad y Calidad
017- Unidad de Sostenibilidad Ambiental
018- Unidad de Desarrollo de Productos
003-Unidad de Planificacion Turistica
004- Centro de Documentacion Turistica
008- Asesoría Legal
010- Gerencia
011- Unidad de Comunicaciones
012- Unidad de Mercados
013- Buro de Convenciones
014- Unidad de Informacion Turistica
005- Unidad de Analisis Economico
007- Recursos Humanos

***Códigos de Fuente Financiamiento:**
01 - Transferencia Corriente
02 - Fondos Propios

ELABORADO POR COMPRAS	REVISADO POR COMPRAS/AO	REVISADO PRESUPUESTO	AUTORIZACION FINANZAS Y ADMINISTRACION

Original: Contabilidad

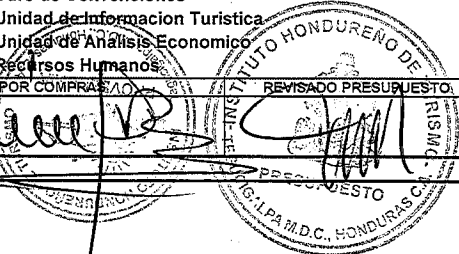

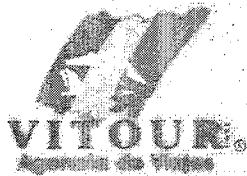

Oficina Principal: 2 Calle, 2 y 3 Ave. N.O. So. Guardafite
 San Pedro Sula; Honduras, C.A.
 Appo. Postal 1896 - Tel: 2557-8808 - 2553-1114
 Fax: 2552-0104 - Cel: 9653-0007 - 9991-6223
 www.agenciavitour.com - Email: vitour@agenciavitour.com

Sucursal El Progreso, Yoro
 Tels. 2634-0280 - 2634-0281 - 2647-7899

Sucursal Tegucigalpa
 Tels. 2217-0280 - 2217-0281 - 2235-6509 - 2235-6306

Sucursal Choluteca
 Tels. 2719-0080 - 2719-0081
 2780-4320 - 2780-4321

FACTURA 000-001-01-00002099

Credito

Fecha : 17/08/2015
 RTN 05D19003075443

¡El Mundo es Tuyo... Conócelo!

Cliente: INSTITUTO HONDUREÑO DE TURISMO	RTN 08D19001211707	CAI 54CAC0-C43B8C-224190- FE6B20-9D4D89-63
Dirección:		
Vendedor: LESTER LAGOS		

DESCRIPCION	TOTAL
9362415646 Asignado a ERNIE EMILIO SILVESTRI Con Ruta TGU-LIM-TGU Via COPA AIRLINES	19,257.65
XT (Impuesto extranjeros)	1,953.70
Veinte y Cuatro Mil Cien Lempiras Con 00/100	Subtotal 15% 19,257.65
DEL 02 AL 05 SEP - SOLICITADO POR KAREN MATUTE	Subtotal 18% 0.00
	ISV 15% 2,888.65
	ISV 18% 0.00
Firma y nombre de Recibido:	TOTAL A PAGAR L. 24,100.00

LA FACTURA ES BENEFICIO DE TODOS. EXIUALA

Rango autorizado 000-001-01-00000001 a la 00120000

Fecha limite de emision 16/01/2016

Karen I. Matute Ordóñez

De: Lester Lagos <lester.lagos@agenciavitour.com>
Enviado el: Lunes, 17 de Agosto de 2015 11:45 a.m.
Para: Karen I. Matute Ordóñez
CC: <mvasquez@iht.hn>
Asunto: Re: Cotizacion de boleto aereo Emilio Silvestri Lima,Peru
Datos adjuntos: Cotizacion (6).docx

Hola Karen,

Le envío la cotización de los vuelos solicitados,
en espera de sus comentarios,
saludos,

OPCION 1 COPA

PRECIO LPS. 24,100.00

CM 425	02SEP	TGU	PTY	1149	1446
CM 493	02SEP	PTY	LIM	1546	1919
CM 492	05SEP	LIM	PTY	0500	0836
CM 426	05SEP	PTY	TGU	1122	1218

El 17 de agosto de 2015, 9:58, Karen I. Matute Ordóñez <kmatute@iht.hn> escribió:

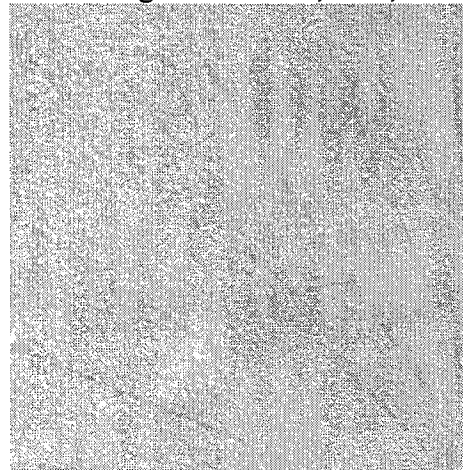

Gentilmente se solicita actualización sobre cotización de boleto ,su disponibilidad de horarios y costo

Gentilmente se solicita cotización de boleto aéreo Internacional a favor de Ernie Emilio Silvestri Thompson

Se adjunta formato a llenar, mismo que contiene detalle de viaje.

Se pide Incluir

Karen I. Matute Ordóñez

De: Mirella Fuentes <m.fuentes@iseltravel.com>
Enviado el: Lunes, 17 de Agosto de 2015 12:00 p.m.
Para: 'Karen I. Matute Ordóñez'; mvasquez@iht.hn
Asunto: Cotización vía Copa-SILVESTRI/ERNIE 02SEP2015 TGU PTY

Buen Día Licda. Karen:

Esta es la cotización vía Copa
Valor del boleto Lps. 24,450.00. precio al día de hoy
RTN 05019003076584

Your trip		Booking ref	Check My Trip
		Issued date:	17 August 2015
Traveler:	Ernie Silvestri	Agency:	AGENCIA DE VIAJES ISEL S. DE R.L. Bo. Los Andes Entre 14 Y 15 Avenida 9 Calle 'A' N.O. # 107 SAN PEDRO SULA
		Telephone:	504 2552-3202
		Fax:	504 2552-3230

Wednesday 02 September 2015



Copa Airlines CM 425

Departure 02 September 11:49 AM

Tegucigalpa Toncontin Intl (+)

Arrival 02 September 02:46 PM

Panama City Tocumen Intl (+)

Wednesday 02 September 2015



Copa Airlines CM 493

Departure 02 September 03:46 PM

Panama City Tocumen Intl (+)

Arrival 02 September 07:19 PM

Lima Jorge Chavez Intl (+)

Saturday 05 September 2015



Copa Airlines CM 492

Departure 05 September 05:00 AM

Lima Jorge Chavez Intl (+)

Arrival 05 September 08:36 AM

Panama City Tocumen Intl (+)

Saturday 05 September 2015



Copa Airlines CM 144

Departure 05 September 09:06 AM

Panama City Tocumen Intl (+)

Arrival 05 September 11:08 AM

Tegucigalpa Toncontin Intl (+)

Stop 1

Panama City Tocumen Intl (+)

Stop 2

San Jose Juan Santamaria (+)

San Jose Juan Santamaria (+)

Tegucigalpa Toncontin Intl (+)