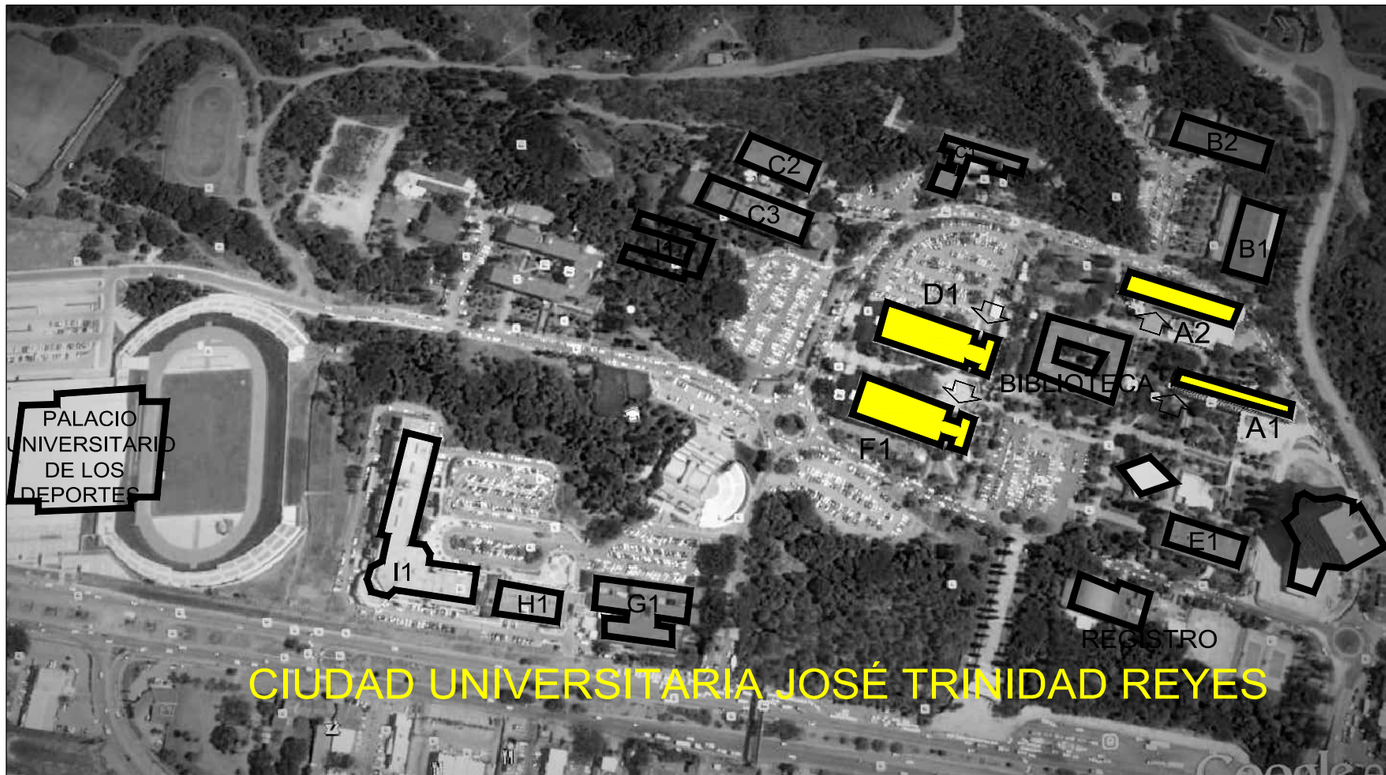

UBICACIÓN DEL PROYECTO

INDICE

ARQUITECTÓNICOS

01 ÍNDICE Y UBICACIÓN DEL PROYECTO

A1-01 PLANTA DE LOCALIZACIÓN DE ELEVADOR EN EDIFICIO A1
A1-02 PLANTAS CONSTRUCTIVAS DE ELEVADOR EN EDIFICIO A1
A1-03 ELEVACIONES CONSTRUCTIVAS DE ELEVADOR EN EDIFICIO A1
A1-04 PLANO DE PISOS Y SEÑALIZACIÓN EN ELEVADOR EDIFICIO A1

A2-01 PLANTA DE LOCALIZACIÓN DE ELEVADOR EN EDIFICIO A2
A2-02 PLANTAS CONSTRUCTIVAS DE ELEVADOR EN EDIFICIO D1
A2-03 ELEVACIONES CONSTRUCTIVAS DE ELEVADOR EN EDIFICIO A2
A2-04 ELEVACIONES CONSTRUCTIVAS DE ELEVADOR EN EDIFICIO A2
A2-05 DETALLES CONSTRUCTIVOS DE RAMPAS EN EDIFICIO A2

D1-01 PLANTA DE UBICACIÓN ELEVADOR EDIFICIO D1
D1-02 PLANTAS CONSTRUCTIVAS ELEVADOR EDIFICIO D1
D1-03 DETALLES ELEVADOR EDIFICIO D1
D1-04 DETALLES ELEVADOR EDIFICIO D1

F1-01 PLANTA DE UBICACIÓN ELEVADOR EDIFICIO F1
F1-02 PLANTAS CONSTRUCTIVAS ELEVADOR EDIFICIO F1
F1-03 DETALLES ELEVADOR EDIFICIO F1
F1-04 DETALLES ELEVADOR EDIFICIO F1

ESTRUCTURALES

ES-01 PLANTA DE UBICACIÓN EDIFICIO D1
ES-02 DETALLES DE CIMENTACIÓN
ES-03 VISTAS EN ELEVACIÓN Y DETALLES
ES-04 DETALLES DE REFUERZO
ES-05 DETALLES DE REFUERZO

ELECTRICIDAD

A1-E01 ILUMINACIÓN Y FUERZA PARA ELEVADOR
A1-E02 CUARTO NIVEL - ELECTRICIDAD
A1-E03 UNIFILAR EDIFICIO A1

A2-E01 PLANO DE SITIO: EDIFICIOS A1, A2
A2-E02 PLANO DE SITIO: EDIFICIOS A1, A2
A2-E03 EDIFICIO A2: DIAGRAMA UNIFILAR ELÉCTRICO
A2-E04 PARARRAYOS EDIFICIO A1, A2
A2-E05 EDIFICIO A2 NIVEL 1- ENERGÍA Y RED DE DATOS
A2-E06 EDIFICIO A2 NIVEL 2- ENERGÍA Y RED DE DATOS
A2-E07 EDIFICIO A2 NIVEL 3- ENERGÍA Y RED DE DATOS
A2-E08 EDIFICIO A2 NIVEL 4- ENERGÍA Y RED DE DATOS

D1-E01 ILUMINACIÓN Y FUERZA PARA ELEVADOR
D1-E02 RED DE DATOS PARA CUARTO ELÉCTRICO
D1-E03 RED DE DATOS PARA CUARTO DE MÁQUINAS
D1-E04 RED DE PARARRAYOS
D1-E05 EDIFICIO D1 DIAGRAMA UNIFILAR

F1-E01 EDIFICIO F1 PRIMER NIVEL ENERGÍA
F1-E02 RED DE DATOS PARA CUARTO ELÉCTRICO
F1-E03 RED DE DATOS PARA CUARTO DE MÁQUINAS
F1-E04 EDIFICIO F1 - RED DE PARARRAYOS
F1-E05 EDIFICIO F1 - PRIMER NIVEL ENERGÍA

LUCEM ASPICIO
UNIVERSIDAD NACIONAL AUTÓNOMA DE HONDURAS
1847

UNIVERSIDAD NACIONAL AUTÓNOMA DE HONDURAS UNAH

Secretaría Ejecutiva de Administración de Proyectos de Infraestructura SEAPI

Proyecto:
"CONSTRUCCIÓN E INSTALACIÓN DE ELEVADORES EN EDIFICIOS A1, A2, D1 Y F1, CIUDAD UNIVERSITARIA"

Ubicación:
CIUDAD UNIVERSITARIA
JOSÉ TRINIDAD REYES
TEGUCIGALPA M.D.C.

DISEÑO ARQUITECTÓNICO: SEAPI-UNAH	DISEÑO ESTRUCTURAL: ING. RENÉ GIRÓN VARGAS CICH-5741
REVISÓ:	Digitalizó: ING. RENÉ GIRÓN VARGAS CICH-5741 ING. EDGARDO ÁVILA CICH-6212
REVISÓ: ING. IVÁN CASTRO SIERRA DIRECTOR TÉCNICO DE PROYECTOS CICH 1174	REVISÓ:
APROBÓ: ING. CARMEN LASTENIA FLORES SANTOS SECRETARIA EJECUTIVA CICH-0897	

Contenido:
UBICACIÓN E ÍNDICE DEL PROYECTO

MODIFICACIÓN	APROBÓ	FECHA

Notas:
TODAS LAS COTAS ESTÁN EN METROS A MENOS QUE SE INDIQUE LO CONTRARIO.

ESCALA: Las Indicadas

FECHA: NOVIEMBRE 2015

PLANO: 01