

PLANTA DE LOCALIZACION

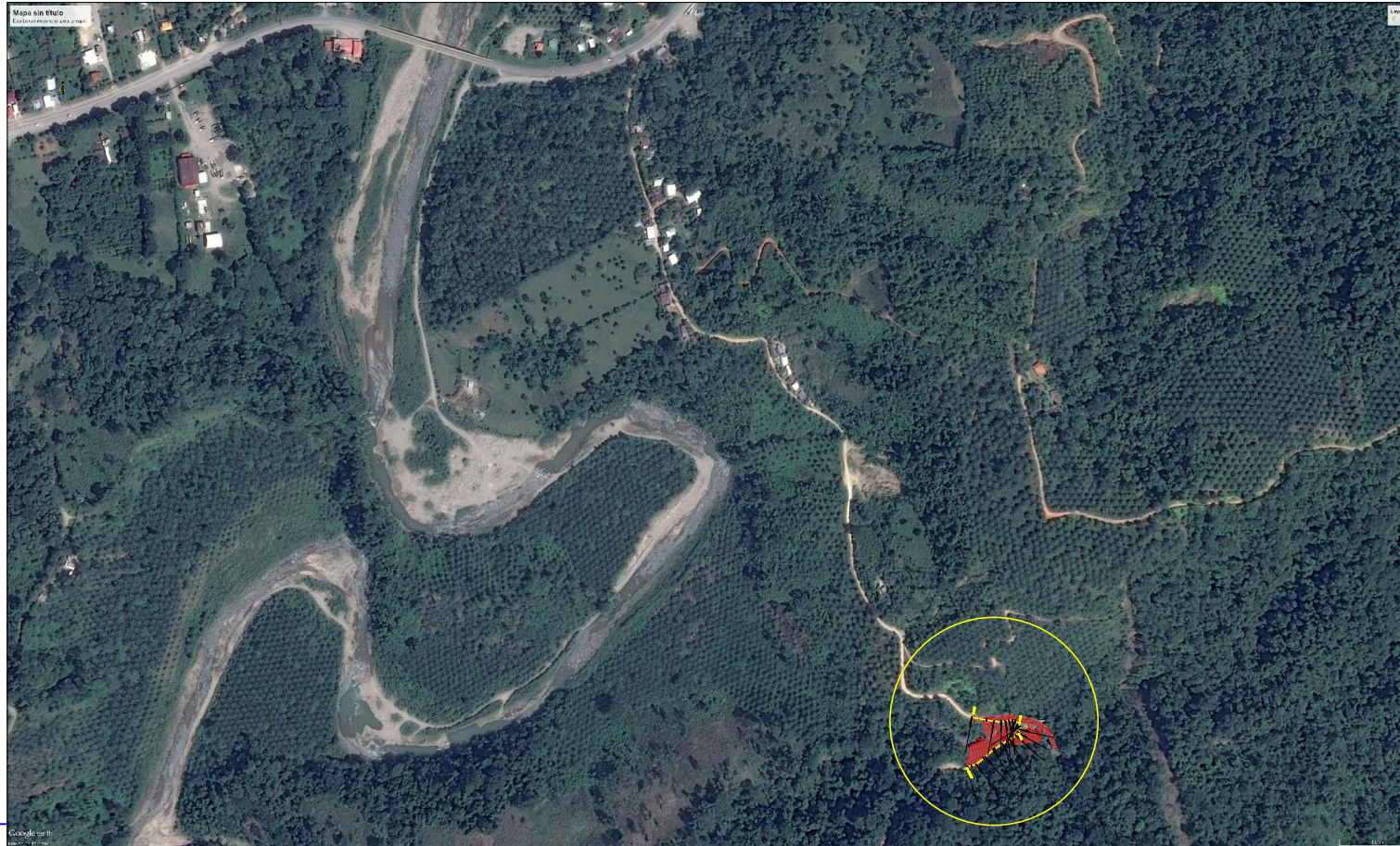

LEVANTO:
VICTOR CARRANZA

DISEÑO:
OSBALDO RIVERA

DIBUJO:
VICTOR DUBON

REVISÓ:
ING. GERSON CORTES

APROBÓ:
ING. NEIL DIAZ
DEPTO. DE INGENIERIA

ING. SERGIO VILLATORO
DIRECTOR CCIVS

PROYECTO:
**PROYECTO :
CONSTRUCCION
DE VADO EN
QUEBRADA LA
RUIDOSA, SECTOR
EL FILON.**

PROPIETARIO:
C.C.I.V.S.

UBICACION:
JURISDICCION DE
EL NEGRITO
DEPTO. DE YORO

CONTENIDO:
**PLANTA
DE
LOCALIZACION**

ESCALA:
1 / 250

FECHA:
FEB - 2017

HOJA
1/9

INDICE

HOJA CONTENIDO

- 1 ÍNDICE DEL PLANO Y UBICACIÓN.
- 2 PLANTA GENERAL
- 3 DETALLES DE ALCANTARILLA
- 4 DETALLES DE BORDILLO, SECCIONES 2-2 Y 3-3
- 5 PLANTA DE DISIPADOR, MUROS DE ESTRIBOS
- 6 SECCIONES TRANSVERSALES 0+000 - 0+055.95
- 7 SECCIONES TRANSVERSALES 0+060 - 0+100
- 8 SECCIONES TRANSVERSALES 0+107.66 - 0+153.96
- 9 SECCIONES TRANSVERSALES 0+160

PLANTA GENERAL

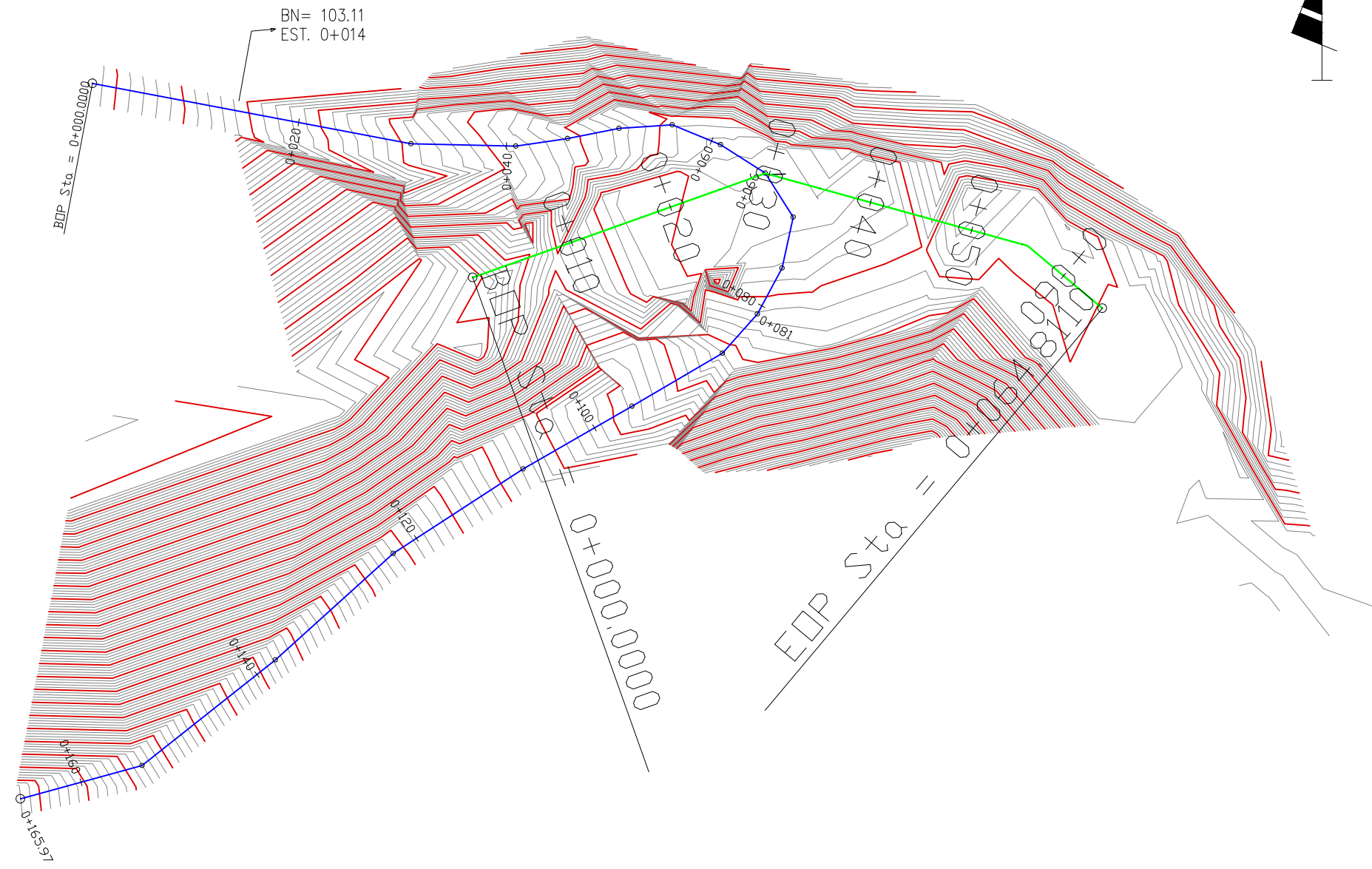

LEVANTO:
VICTOR CARRANZA
DISEÑO:
OSBALDO RIVERA
DIBUJO:
VICTOR DUBON
REVISO:
ING. GERSON CORTES
APROBO:
ING. NEIL DIAZ
DEPTO. DE INGENIERIA
ING. SERGIO VILLATORO
DIRECTOR CCIVS

PROYECTO:
**PROYECTO :
CONSTRUCCION
DE VADO EN
QUEBRADA LA
RUIDOSA, SECTOR
EL FILON.**
PROPIETARIO:
C.C.I.V.S.
UBICACION:
JURISDICCION DE
EL NEGRITO
DEPTO. DE YORO

CONTENIDO:
**PLANTA
GENERAL**

ESCALA:
1 / 400
FECHA:
FEB - 2017

HOJA
2/9



Comisión para el Control de Inundaciones del Valle de Sula (CCIVS)

LEVANTO:
VICTOR CARRANZA
DISEÑO:
OSBALDO RIVERA
DIBUJO:
VICTOR DUBON
REVISÓ:
ING. GERSON CORTES

APROBÓ:
ING. NEIL DIAZ
DEPTO. DE INGENIERIA
ING. SERGIO VILLATORO
DIRECTOR CCIVS

PROYECTO:
**PROYECTO :
CONSTRUCCION
DE VADO EN
QUEBRADA LA
RUIDOSA, SECTOR
EL FILON.**

PROPIETARIO:
C.C.I.V.S.
UBICACION:
JURISDICCION DE
EL NEGRITO
DEPTO. DE YORO

CONTENIDO:
**DETALLE DE
ESTRUCTURAS**

ESCALA:
1 / 250
FECHA:
FEB - 2017

HOJA

3/9

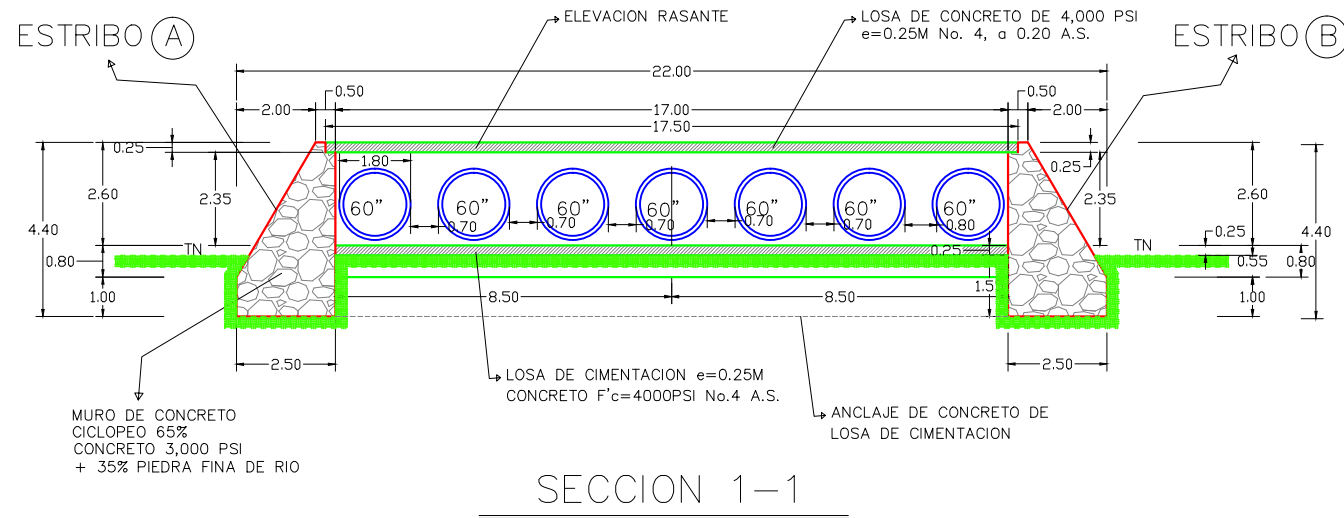
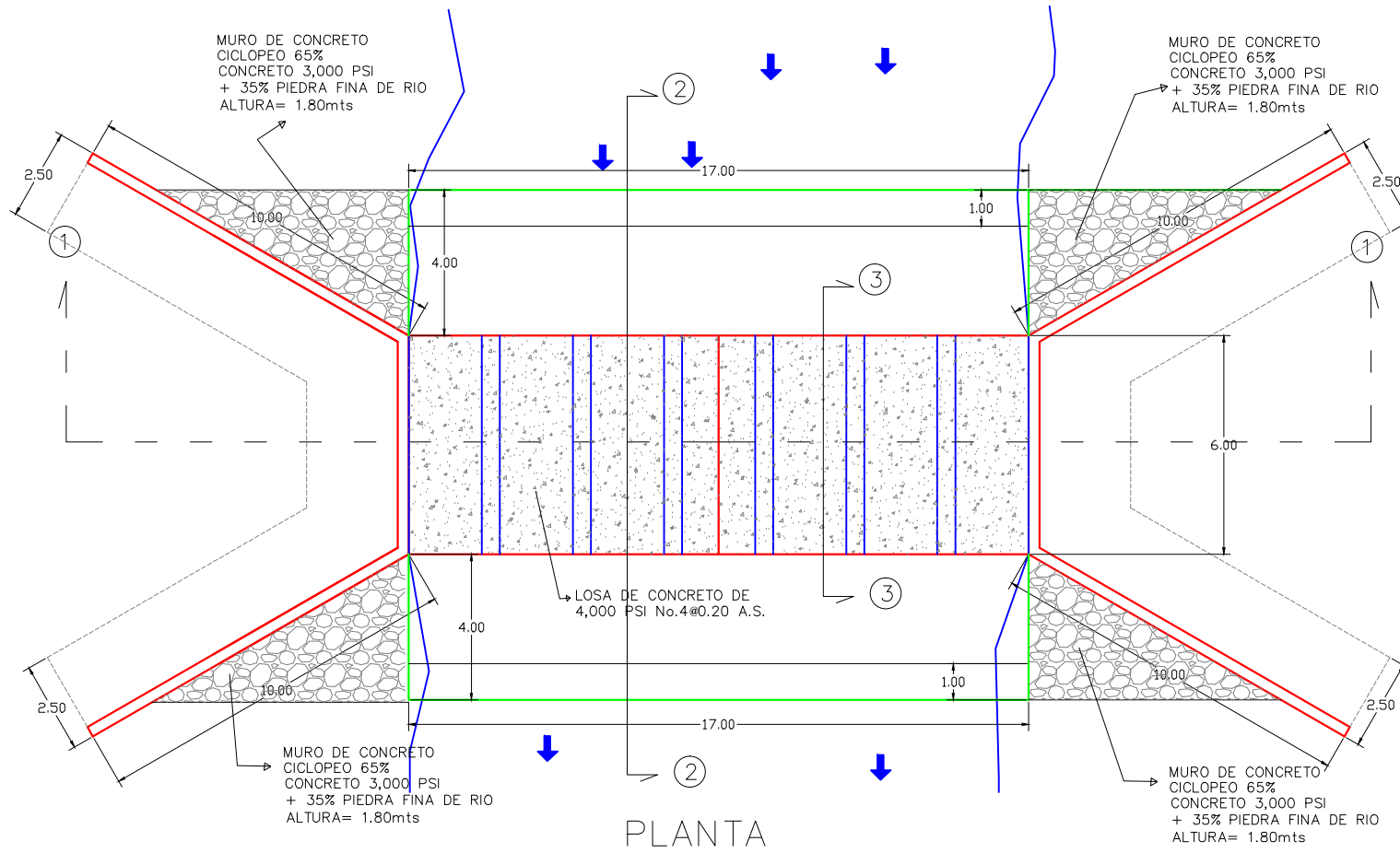

LEVANTO: VÍCTOR CARRANZA
 DISEÑO: OSBALDO RIVERA
 DIBUJO: VÍCTOR DUBON
 REVISÓ: ING. GERSON CORTES
 APROBÓ: ING. NEIL DIAZ
 DEPTO. DE INGENIERIA
 ING. SERGIO VILLATORO
 DIRECTOR CCIVS

PROYECTO:
PROYECTO : CONSTRUCCION DE VADO EN QUEBRADA LA RUIDOSA, SECTOR EL FILON.

PROPIETARIO: C.C.I.V.S.
 UBICACION:
 JURISDICCION DE EL NEGRITO DEPTO. DE YORO

CONTENIDO:
 DETALLES CONSTRUCTIVOS

ESCALA:
INDICADAS
 FECHA:
 FEB - 2017

HOJA

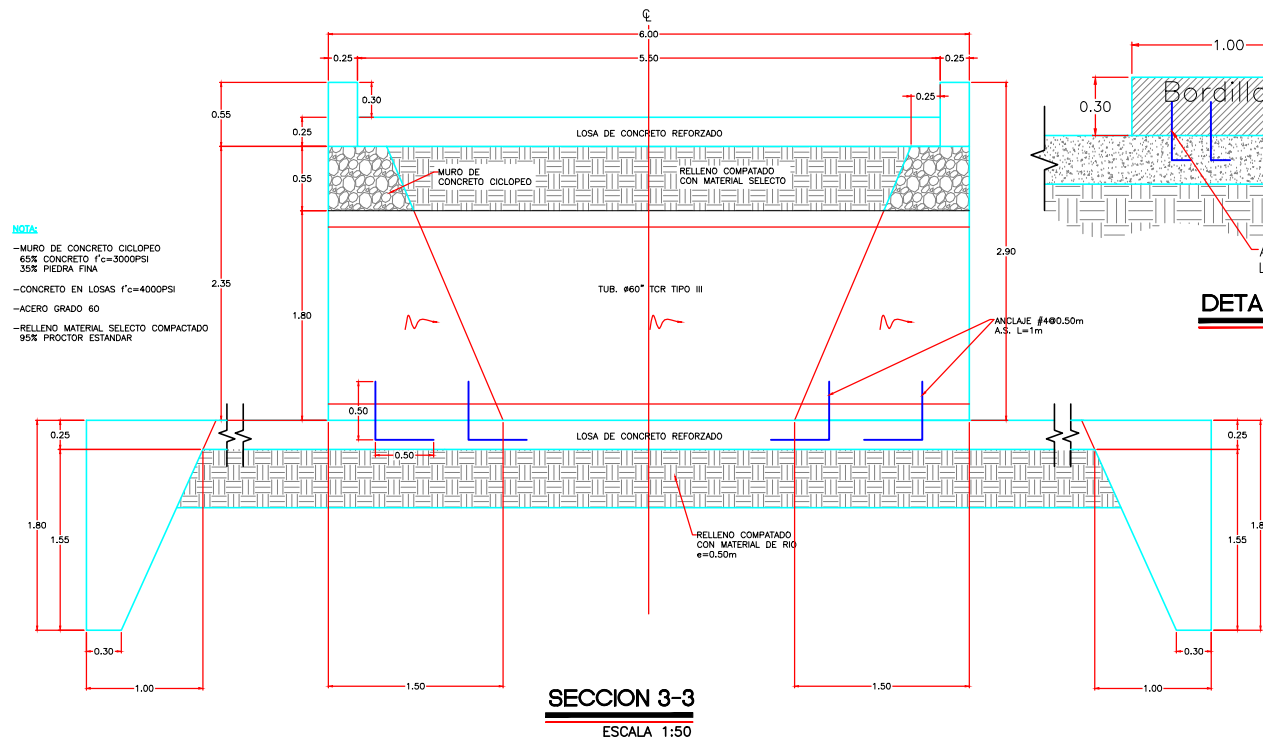
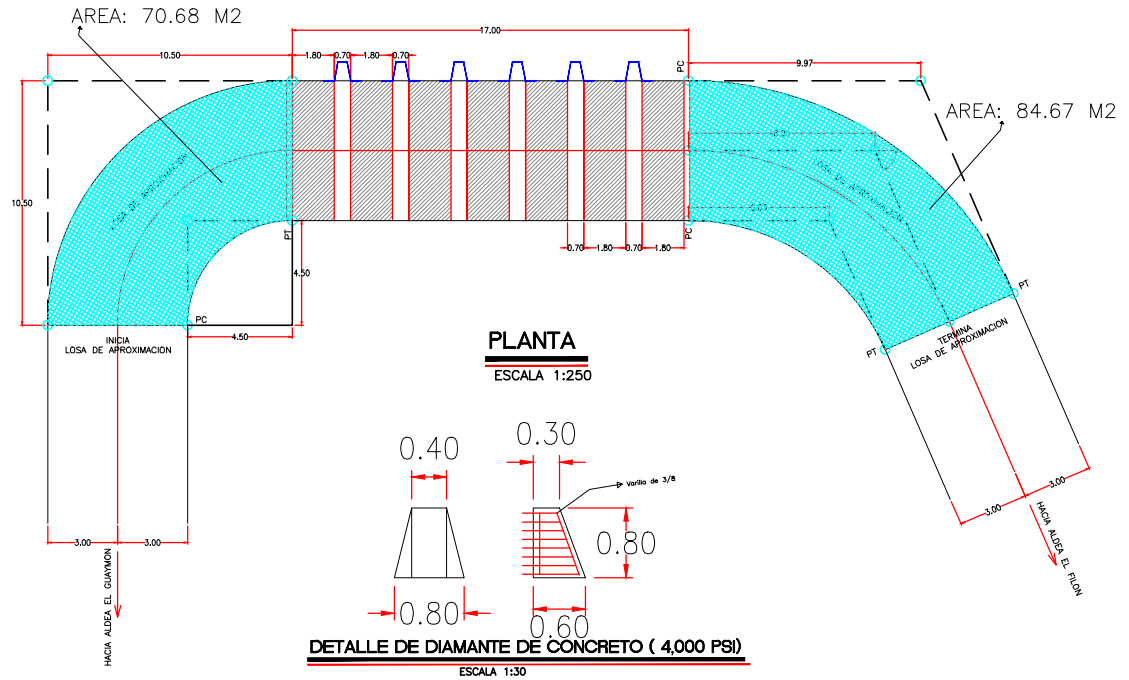
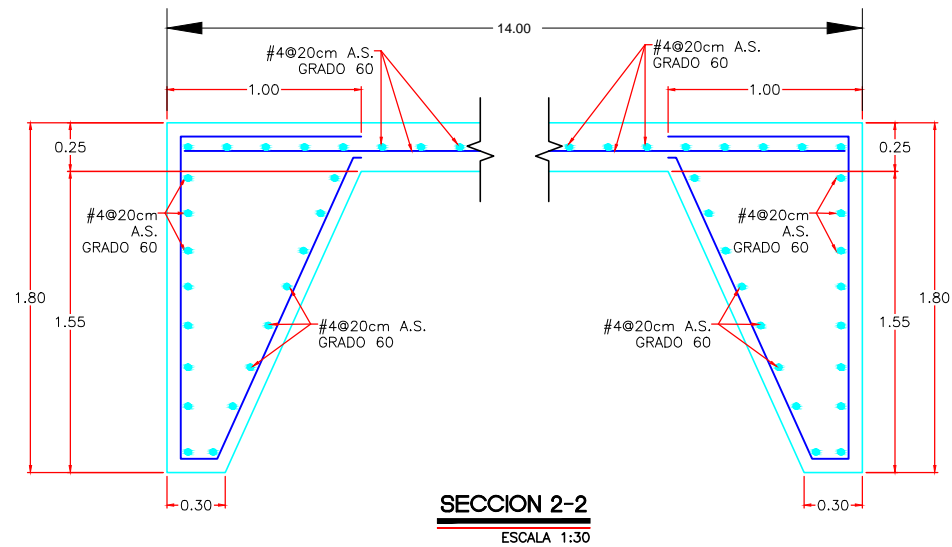

NOTA:
 -MURO DE CONCRETO CICLOPEO
 65% CONCRETO f'c=3000PSI
 35% PIEDRA FINA
 -CONCRETO EN LOSAS f'c=4000PSI
 -ACERO GRADO 60
 -RELLENO MATERIAL SELECTO COMPACTADO
 95% PROCTOR ESTANDAR

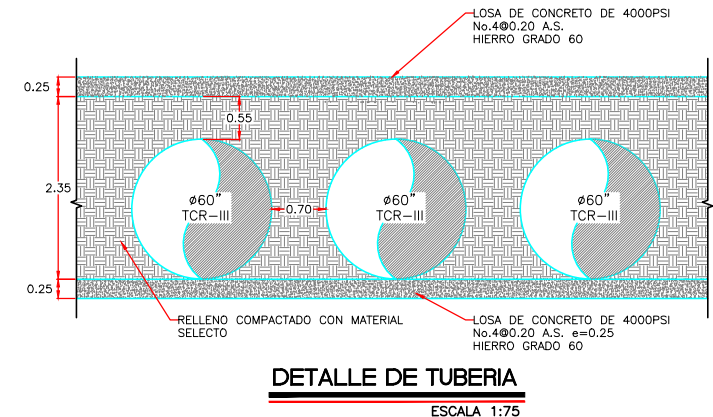
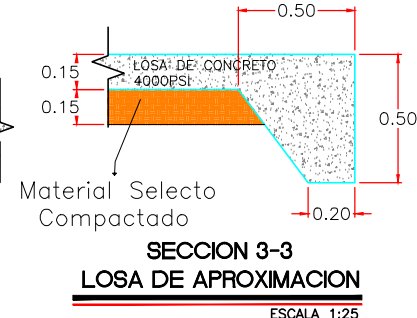
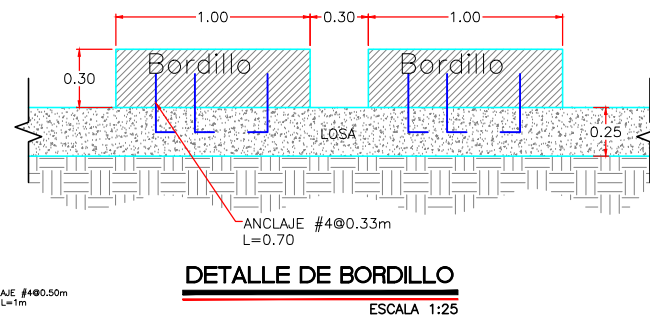

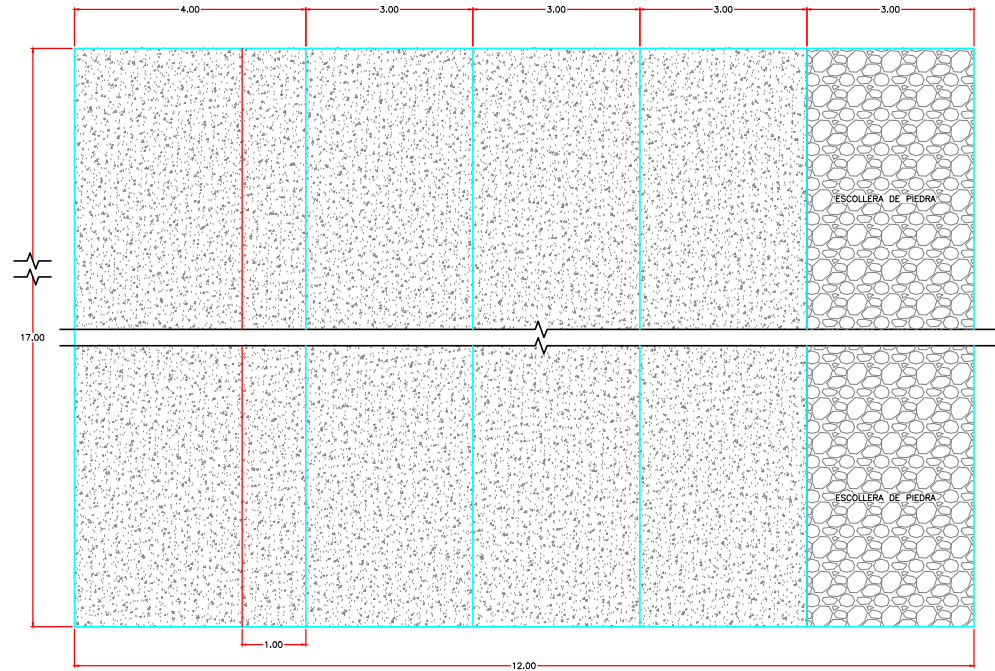

PLANTA DISIPADOR DE ENERGIA

SIN ESCALA

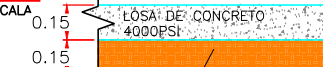

SECCION 3-3
LOSA DE APROXIMACION

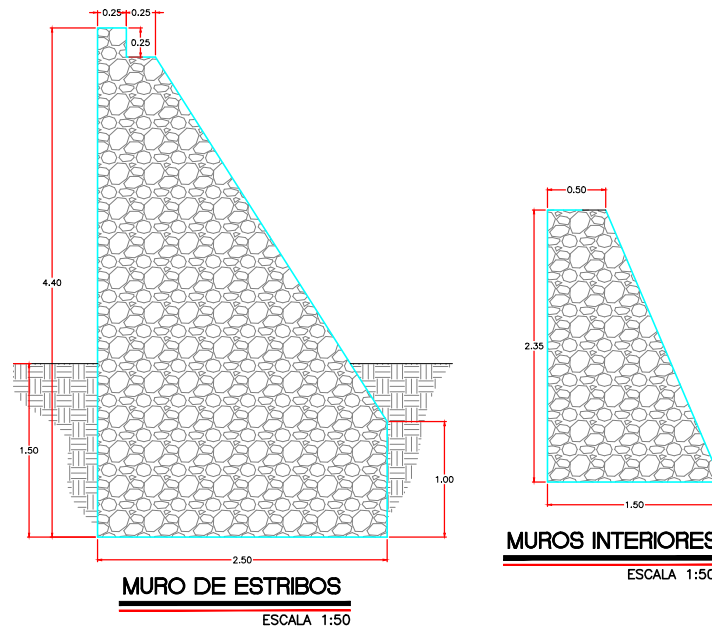

MUROS INTERIORES
 ESCALA 1:50

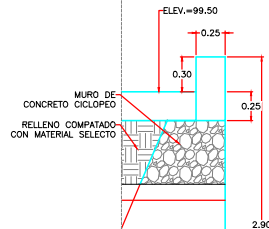

MURO DE ESTRIBOS
 ESCALA 1:50

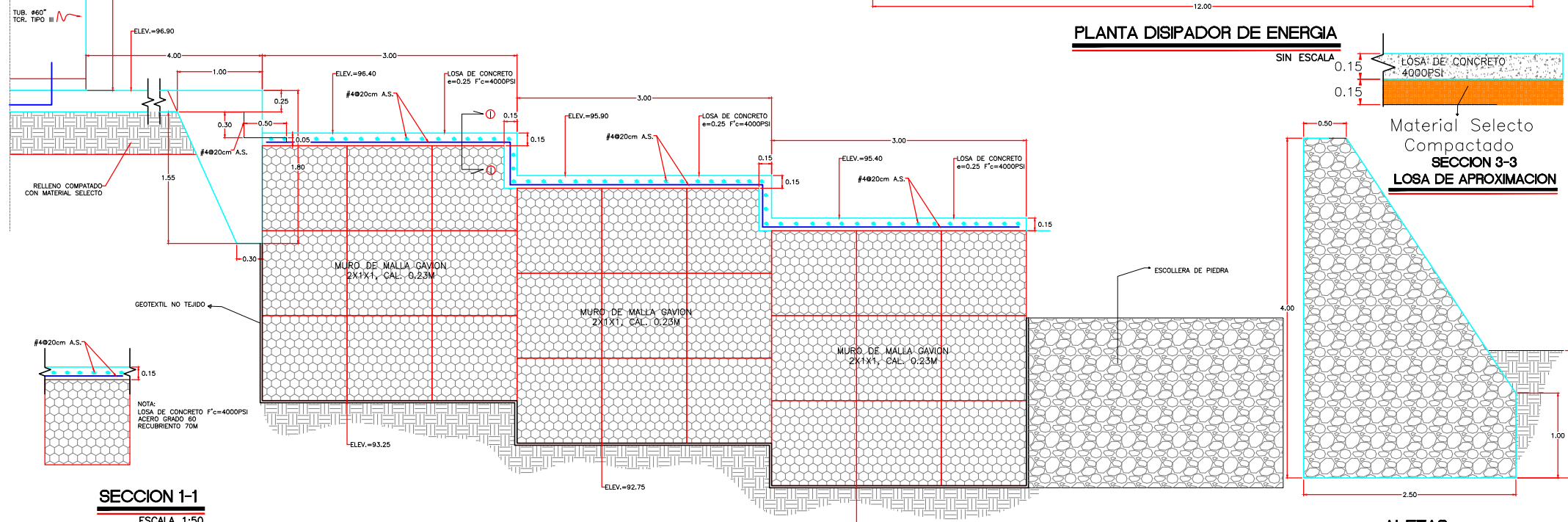

SECCION AGUAS ABAJO DEL VADO DISIPADOR DE ENERGIA
 ESCALA 1:50

SECCION 1-1
 ESCALA 1:50

ALETAS
 ESCALA 1:50

NOTA:
 LOSA DE CONCRETO F'c=4000PSI
 ACERO GRADO 60
 RECUBRIMIENTO 70M



GOBIERNO DE LA
REPUBLICA DE HONDURAS
Comisión para el Control de
Inundaciones del Valle de
Sula
(CCIVS)

LEVANTO:
VÍCTOR CARRANZA
DISEÑO:
OSBALDO RIVERA
DIBUJO:
VÍCTOR DUBON

REVISÓ:
ING. GERSON CORTES

APROBÓ:
ING. NEIL DÍAZ
DEPTO. DE INGENIERIA

ING. SERGIO VILLATORO
DIRECTOR CCIVS

PROYECTO:

PROYECTO :
CONSTRUCCION
DE VADO EN
QUEBRADA LA
RUIDOSA, SECTOR
EL FILON.

PROPIETARIO:
C.C.I.V.S.

UBICACION:

JURISDICCION DE
EL NEGRO
DEPTO. DE YORO

CONTENIDO:

SECCIONES
TRASNSV.

ESCALA:

1 / 300

FECHA:

FEB - 2017

HÓJA

6/9

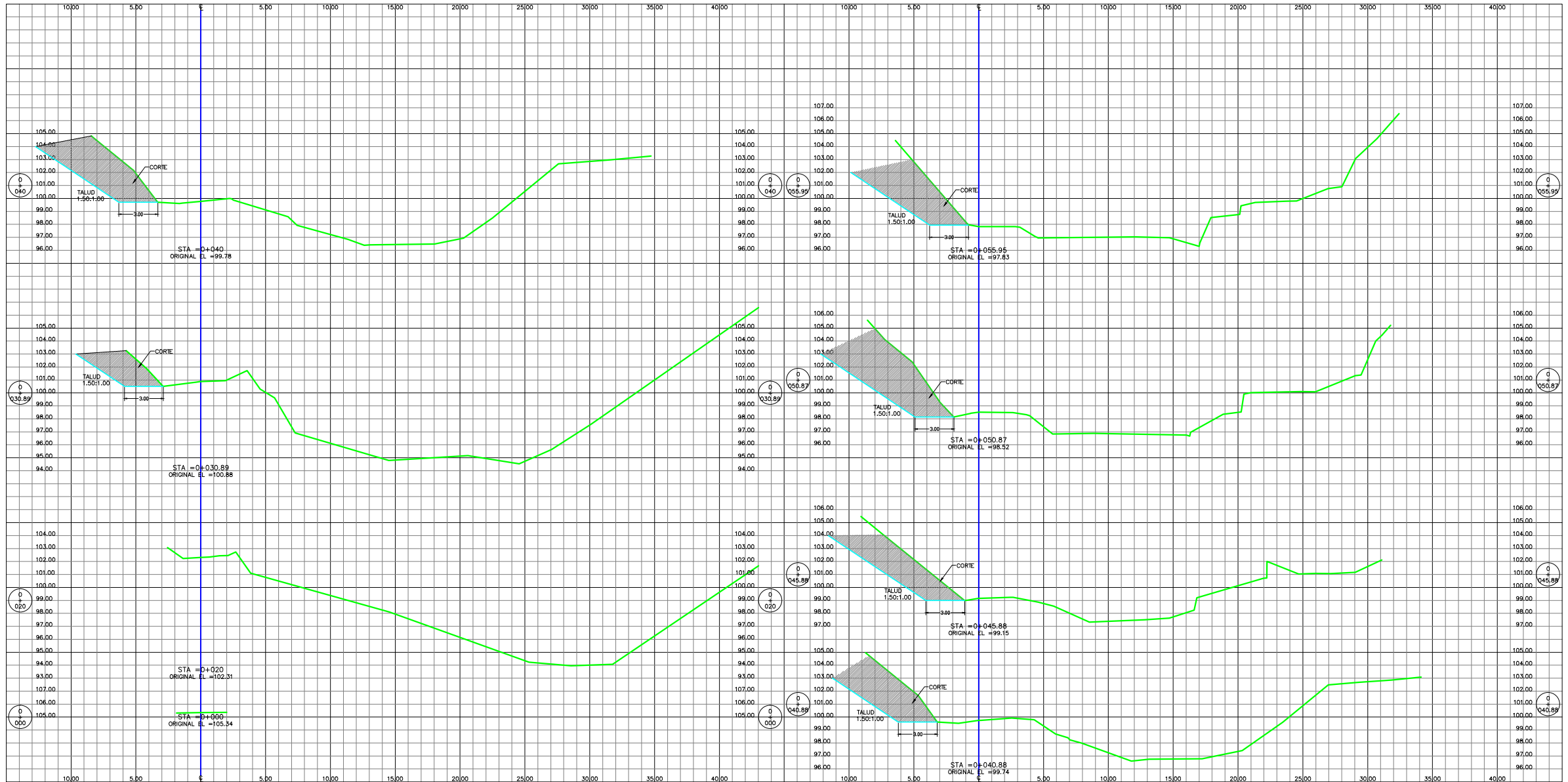

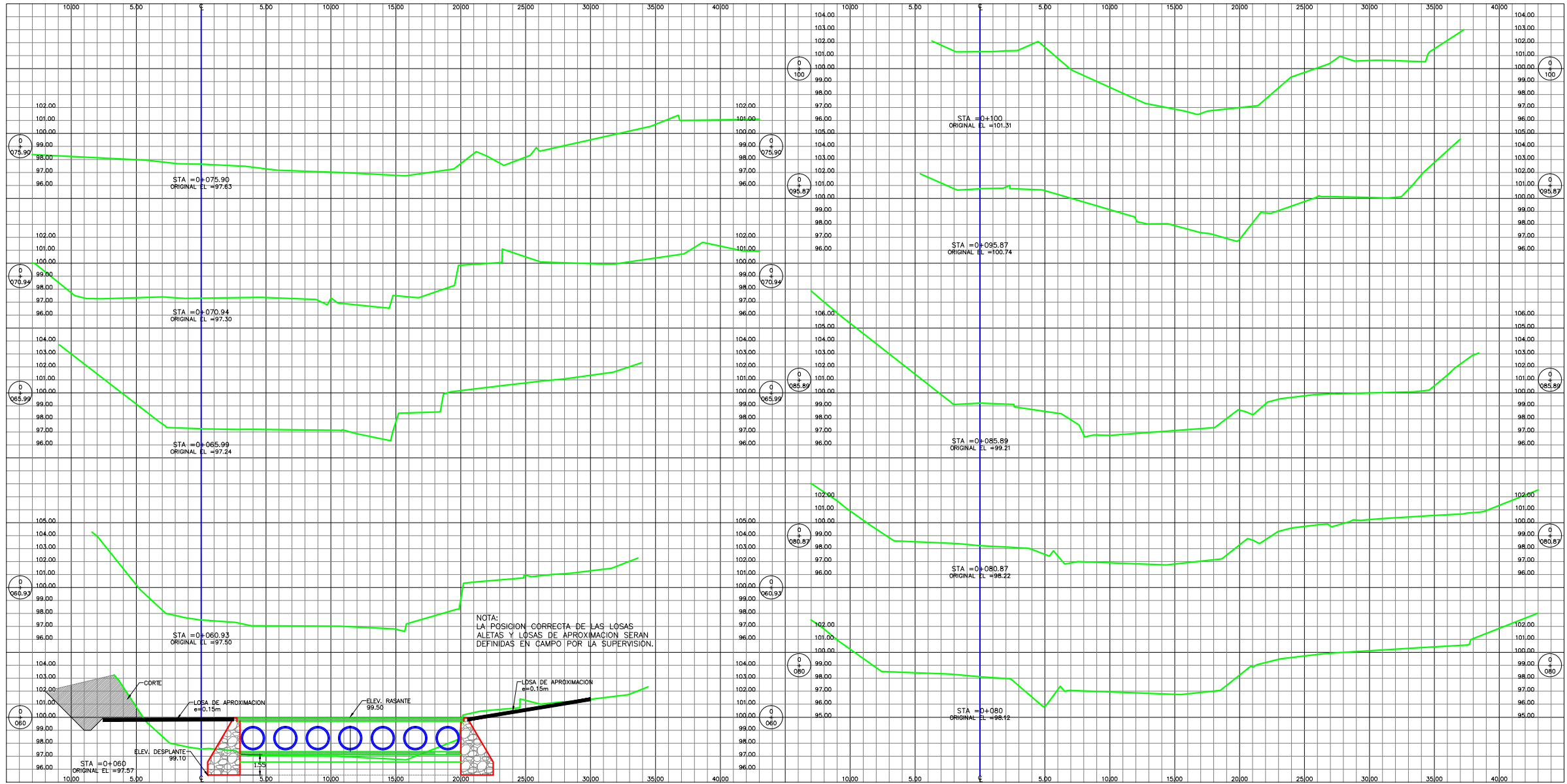

LEVANTO:
VÍCTOR CARRANZA
DISEÑO:
OSBALDO RIVERA
DIBUJO:
VÍCTOR DUBÓN
REVISÓ:
ING. GERSON CORTÉS
APROBÓ:
ING. NEIL DÍAZ
DEPTO. DE INGENIERÍA
ING. SERGIO VILLATORO
DIRECTOR CCIVS

PROYECTO:
**PROYECTO :
CONSTRUCCION
DE VADO EN
QUEBRADA LA
RUEDOSA, SECTOR
EL FILÓN.**
PROPIETARIO:
C.C.I.V.S.
UBICACION:
JURISDICCION DE
EL NEGRITO
DEPTO. DE YORO

CONTENIDO:
**SECCIONES
TRANSV.**
ESCALA:
1 / 300
FECHA:
FEB - 2017

HOJA
7/9

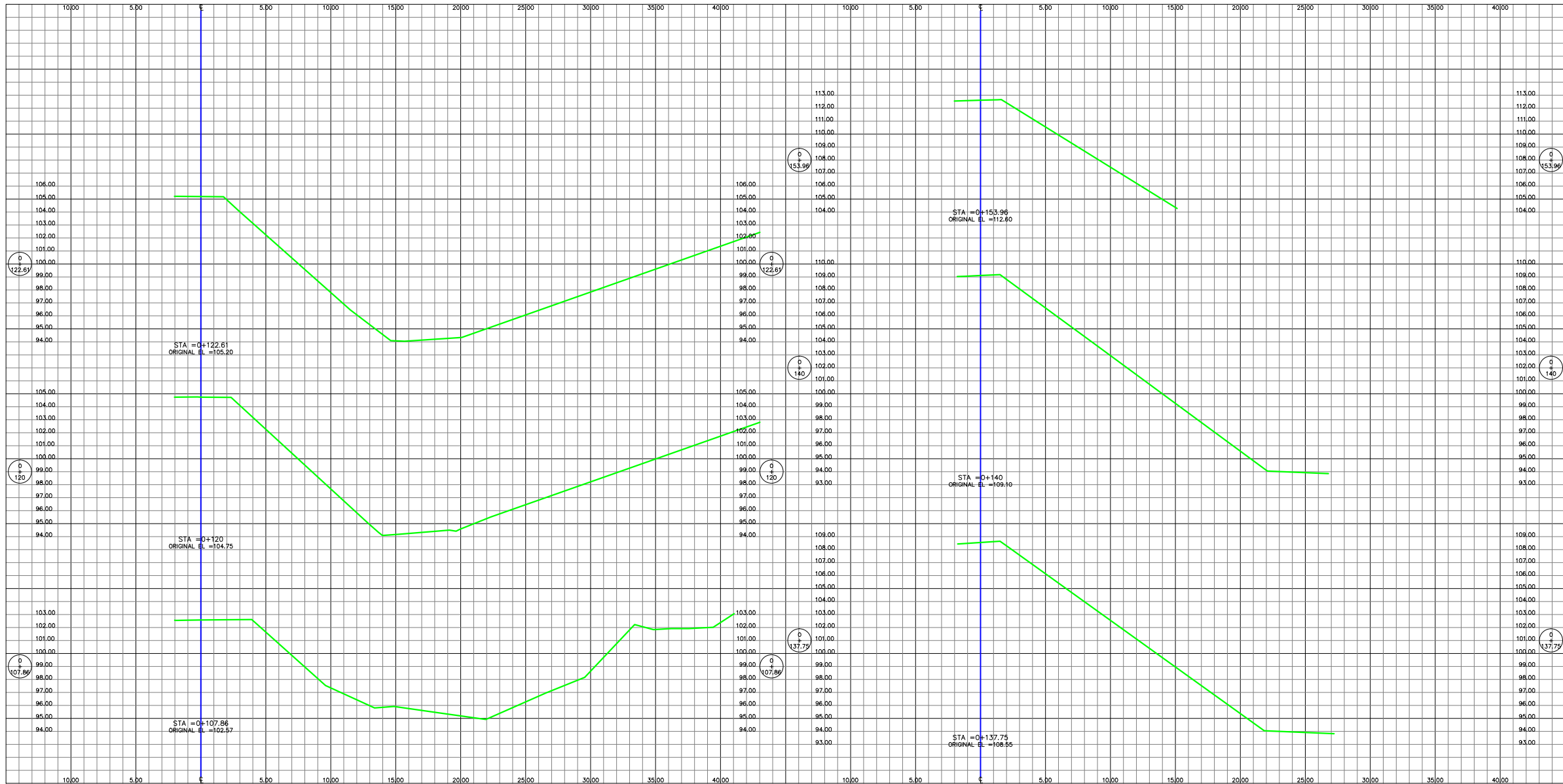

GOBIERNO DE LA
REPUBLICA DE HONDURAS

Comisión para el Control de
Inundaciones del Valle de
Sula
(CCIVS)

LEVANTO:
VICTOR CARRANZA
DISEÑO:
OSBALDO RIVERA
DIBUJO:
VICTOR DUBON

REVISÓ:
ING. GERSON CORTES

APROBÓ:
ING. NEIL DIAZ
DEPTO. DE INGENIERIA

ING. SERGIO VILATORO
DIRECTOR CCIVS

PROYECTO:

PROYECTO:
CONSTRUCCION
DE VADO EN
QUEBRADA LA
RUIDOSA, SECTOR
EL FILON.

PROPIETARIO:
C.C.I.V.S.

UBICACION:
JURISDICCION DE
EL NEGRO
DEPTO. DE YORO

CONTENIDO:

SECCIONES
TRASNSV.

ESCALA:
1 / 300

FECHA:
FEB - 2017

HOJA

8/9

LEVANTO:
 VÍCTOR CARRANZA
 DISEÑO:
 OSBALDO RIVERA
 DIBUJO:
 VÍCTOR DUBON
 REVISÓ:
 ING. GERSON CORTES

APROBÓ:
 ING. NEIL DIAZ
 DEPTO. DE INGENIERIA
 ING. SERGIO VILLATORO
 DIRECTOR CCIVS

PROYECTO:
CONSTRUCCION DE YADO EN QUEBRADA LA RUIDOSA, SECTOR EL FILON.

PROPIETARIO:
 C.C.I.V.S.

UBICACION:
 JURISDICCION DE
 EL NEGRITO
 DEPTO. DE YORO

CONTENIDO:
SECCIONES TRANSV.

ESCALA:
1 / 300
 FECHA:
 FEB - 2017

HOJA
9/9

