

## LOCALIZACION

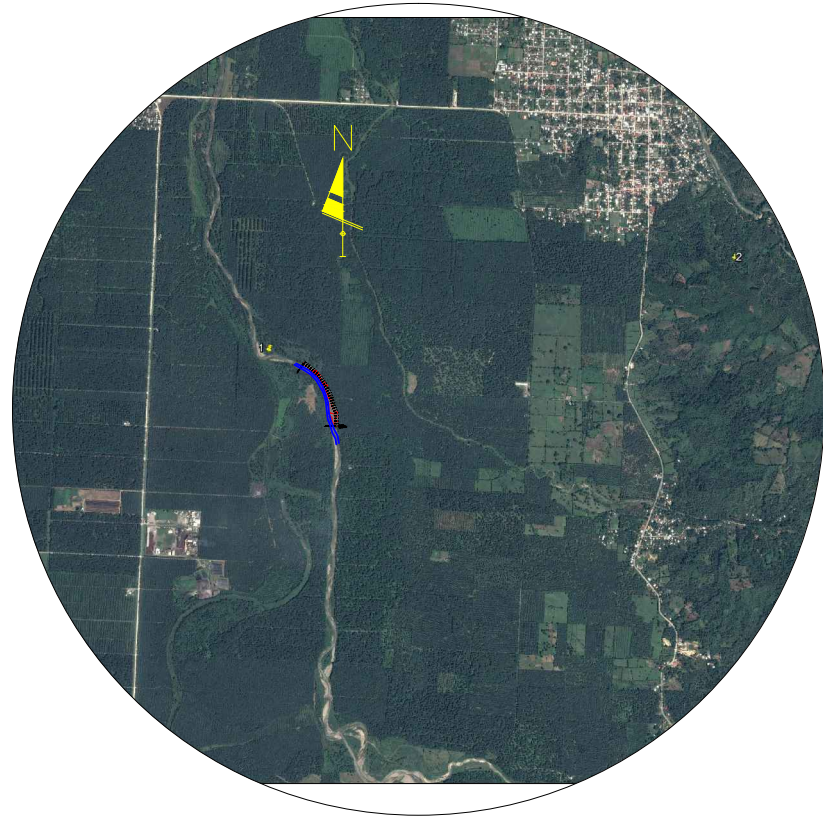

# I N D I C E

## HOJA    CONTENIDO

<b>1</b>	<b>ÍNDICE DEL PLANO Y UBICACIÓN.</b>
<b>2</b>	<b>PLANTA GENERAL</b>
<b>3</b>	<b>SECCIONES TRANSVERSALES (0+000 - 0+060).</b>
<b>4</b>	<b>SECCIONES TRANSVERSALES (0+080 - 0+140).</b>
<b>5</b>	<b>SECCIONES TRANSVERSALES (0+160 - 0+220).</b>
<b>6</b>	<b>SECCIONES TRANSVERSALES (0+240 - 0+300).</b>
<b>7</b>	<b>SECCIONES TRANSVERSALES (0+320 - 0+385).</b>
<b>8</b>	<b>SECCIONES TRANSVERSALES (0+400 - 0+460).</b>
<b>9</b>	<b>SECCIONES TRANSVERSALES (0+480 - 0+540).</b>
<b>10</b>	<b>SECCIONES TRANSVERSALES (0+560 - 0+564).</b>

## PLANTA DE UBICACION

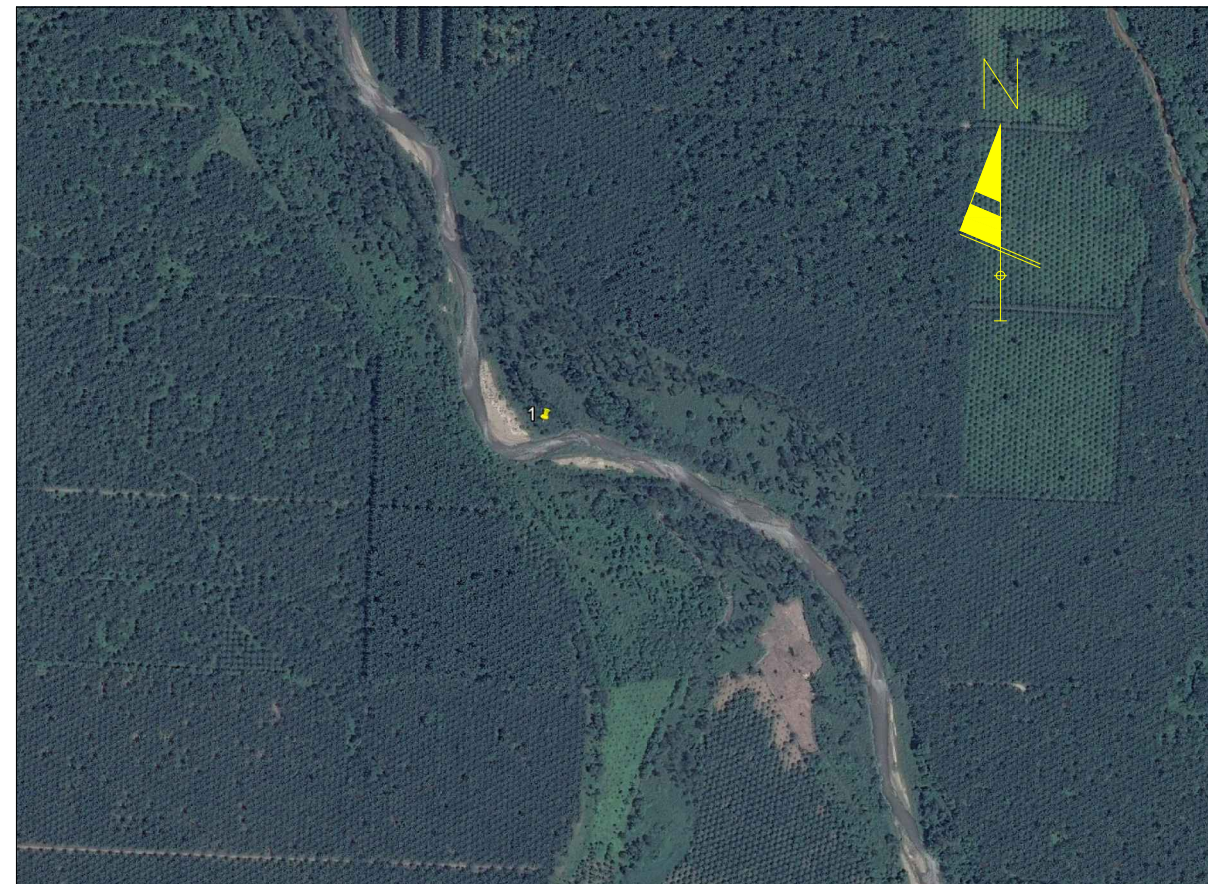

GOBIERNO DE LA  
REPUBLICA DE HONDURAS  
  
Comision para el Control de  
Inundaciones del Valle de  
Sula  
**(CCIVS)**

LEVANTO:  
DISTECOC S. DE R.L.

DISEÑO:  
ING. GERSON CORTES

DIBUJO:  
VICTOR DUBON

REVISÓ:  
ING. NEIL DIAZ

APROBÓ:  
ING. NEIL DIAZ  
DEPTO. DE INGENIERIA

ING. SERGIO VILLATORO  
DIRECTOR CCIVS

PROYECTO:  
CONSTRUCCION  
DE ESCOLLERA  
DE PIEDRA  
MARGEN DERECHA  
DEL RIO GUAYMON,  
SECTOR COOPE-  
RATIVA  
LA CONQUISTA.

PROPIETARIO:  
C.C.I.V.S.

UBICACION:

JURISDICCION DE  
EL NEGRITO  
DEPTO. DE YORO

CONTENIDO:  
**INDICE ,  
PLANTA  
DE UBICACION  
Y  
LOCALIZACION**

ESCALA:

**1 / 250**

FECHA:

FEB - 2017

HOJA

# 1/10

# PLANTA GENERAL

ROADCALC ALIGNMENTS, Centerline					
PI	STATION	NORTHING	EASTING	ANGLE	Distance
	BOB	0+000.000	1722760.83	426982.856 N 1.3503 W	97.60
1		0+097.600	1722858.39	426980.158 N 18.2903 W	58.80
2		0+156.400	1722914.16	426961.516 N 17.3603 W	101.20
3		0+257.600	1723010.62	426930.915 N 29.1003 W	94.50
4		0+352.100	1723093.14	426884.859 N 33.4003 W	74.15
5		0+426.250	1723154.85	426843.752 N 48.0903 W	82.55
6		0+508.800	1723209.92	426782.261 N 56.1503 W	55.20
	EOP	0+564.000	1723240.59	426736.363	
					564.00

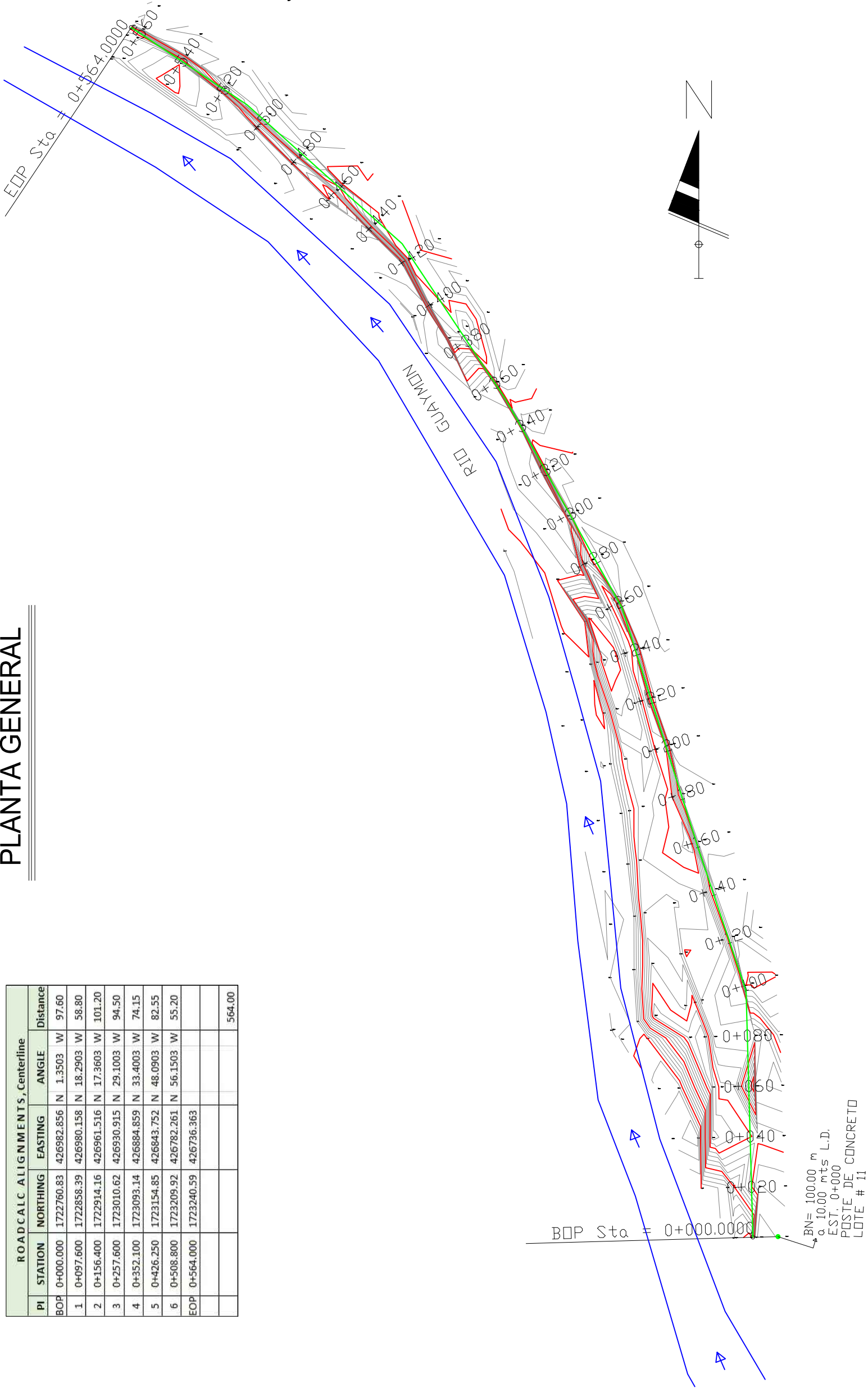

COMISION para el Control de Inundaciones del Valle de Sula (CCIVS)

LEVANTO: DISTECC S. DE R.L.  
 DISEÑO: ING. GERSON CORTES  
 DIBUJO: VICTOR DUBON  
 REVISO: ING. NEL DIAZ  
 APROBO: ING. NEL DIAZ  
 DEPTO. DE INGENIERIA  
 ING. SERGIO VILLATORO  
 DIRECTOR CCIVS

PROYECTO: CONSTRUCCION DE ESCOLLERA DE PIEDRA MARGEN DERECHA DEL RIO GUAYMON, SECTOR COOPE-RATIVA LA CONQUISTA  
 PROPIETARIO: C.C.I.V.S.  
 UBICACION: JURISDICCION DE EL NEGRO DEPTO. DE YORO

CONTENIDO: PLANTA GENERAL 0+000 - 0+564  
 ESCALA: SE  
 FECHA: FEB.-2017

HOJA  
**2/10**



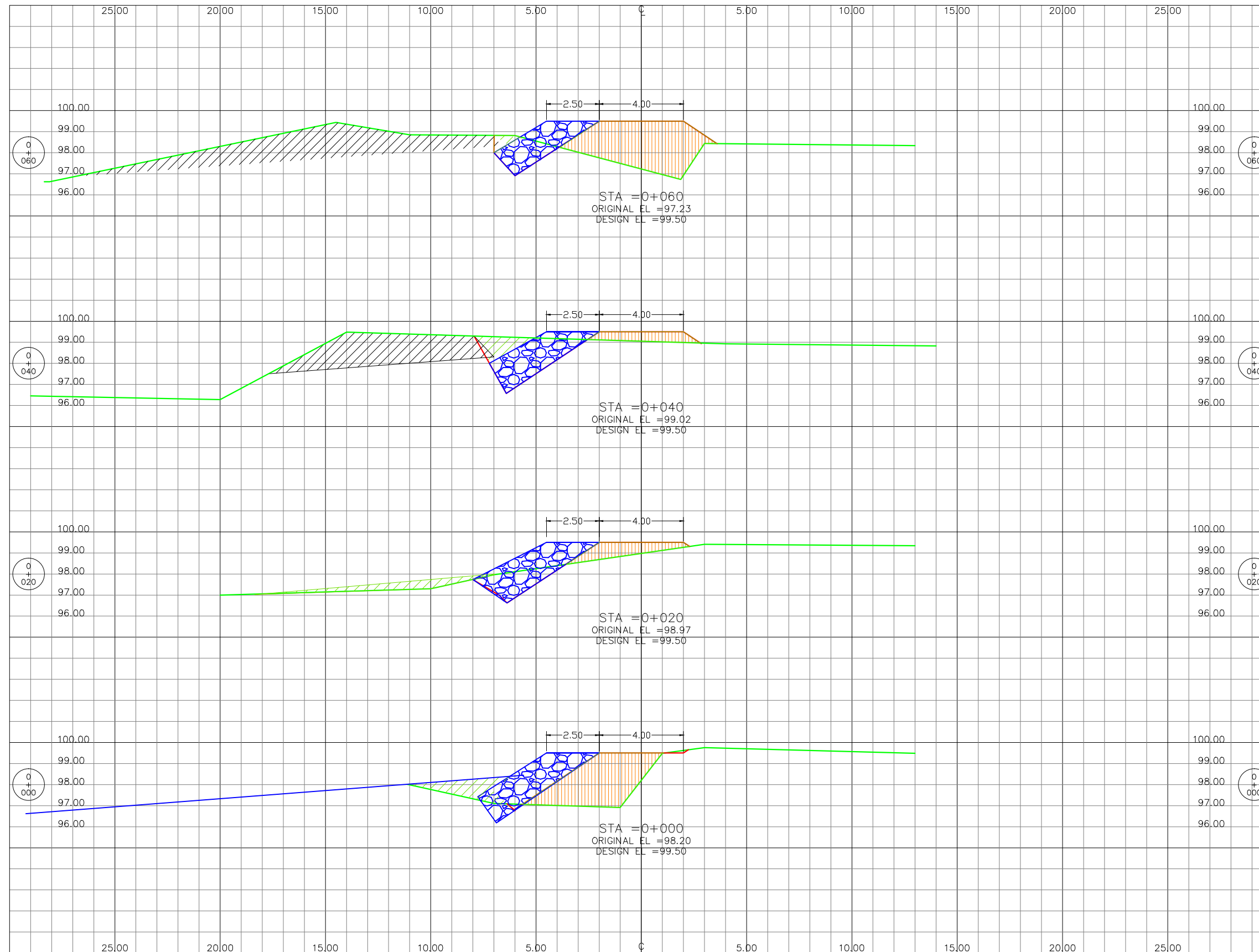

**LEVANTO:**  
 DISTECOC S. DE R.L.  
**DISEÑO:**  
 ING. GERSON CORTES  
**DIBUJO:**  
 VICTOR DUBON  
**REVISÓ:**  
 ING. NEIL DIAZ  
**APROBÓ:**  
 ING. NEIL DIAZ  
 DEPTO. DE INGENIERIA  
 ING. SERGIO VILLATORO  
 DIRECTOR CCIVS

**PROYECTO:**  
 CONSTRUCCION  
 DE ESCOLLERA  
 DE PIEDRA  
 MARGEN DERECHA  
 DEL RIO GUAYMON,  
 SECTOR COOPE-  
 RATIVA  
 LA CONQUISTA.  
**PROPIETARIO:**  
 C.C.I.V.S.  
**UBICACION:**  
 JURISDICCION DE  
 EL NEGRITO  
 DEPTO. DE YORO

**CONTENIDO:**  
 SECCIONES  
 TRANSV...  
**ESCALA:**  
 1 / 250  
**FECHA:**  
 FEB - 2017

HOJA  
**3/10**

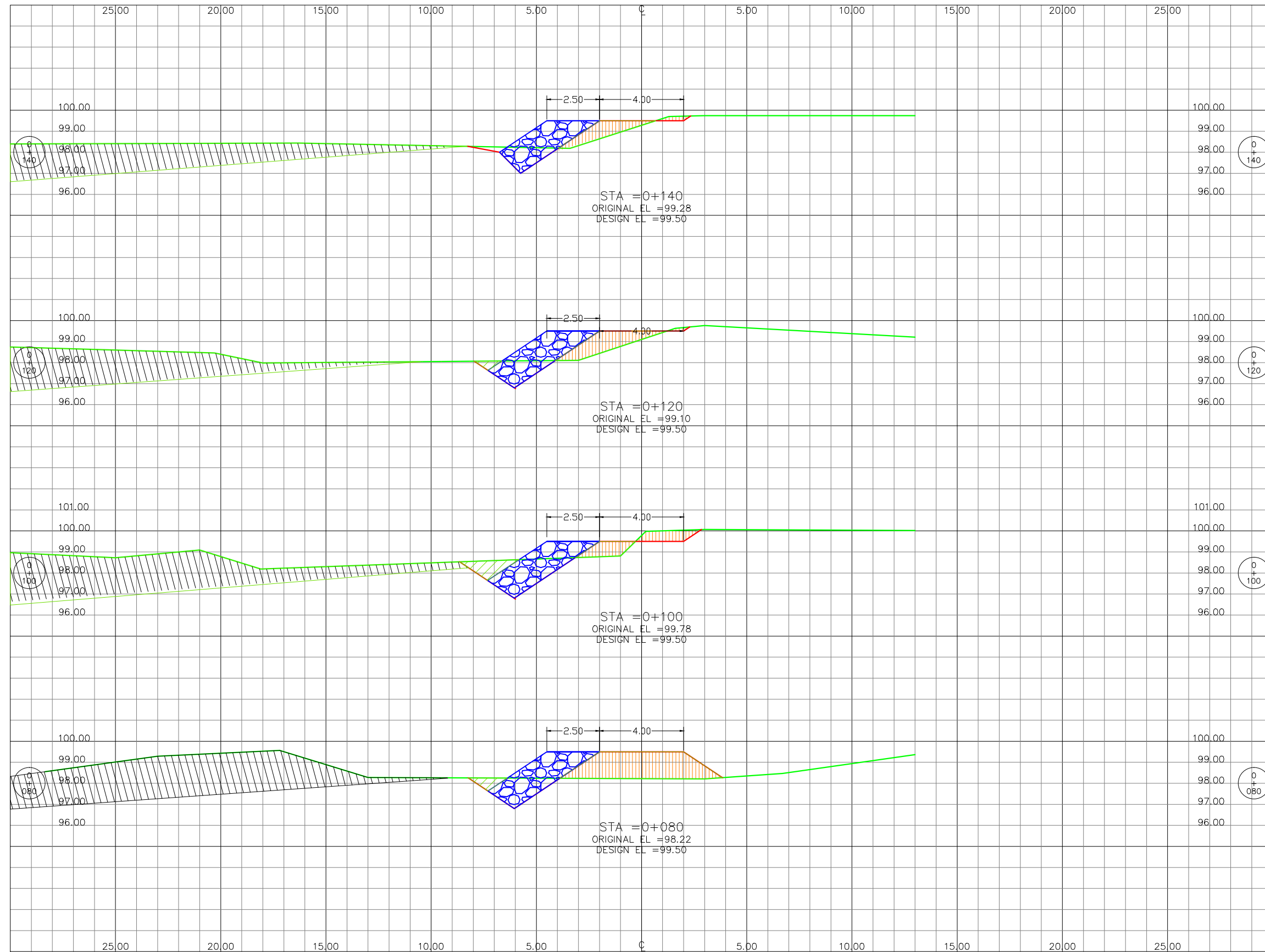

Comision para el Control de  
 Inundaciones del Valle de  
 Sula  
**(CCIVS)**

LEVANTO:  
 DISTECOC S. DE R.L.

DISEÑO:  
 ING. GERSON CORTES

DIBUJO:  
 VICTOR DUBON

REVISÓ:  
 ING. NEIL DIAZ

APROBÓ:  
 ING. NEIL DIAZ  
 DEPTO. DE INGENIERIA

ING. SERGIO VILLATORO  
 DIRECTOR CCIVS

PROYECTO:  
 CONSTRUCCION  
 DE ESCOLLERA  
 DE PIEDRA  
 MARGEN DERECHA  
 DEL RIO GUAYMON,  
 SECTOR COOPE-  
 RATIVA  
 LA CONQUISTA.

PROPIETARIO:  
 C.C.I.V.S.

UBICACIÓN:  
 JURISDICCION DE  
 EL NEGRITO  
 DEPTO. DE YORO

CONTENIDO:

SECCIONES  
 TRANSV...

ESCALA:

1 / 250

FECHA:

FEB - 2017

HOJA

4/10

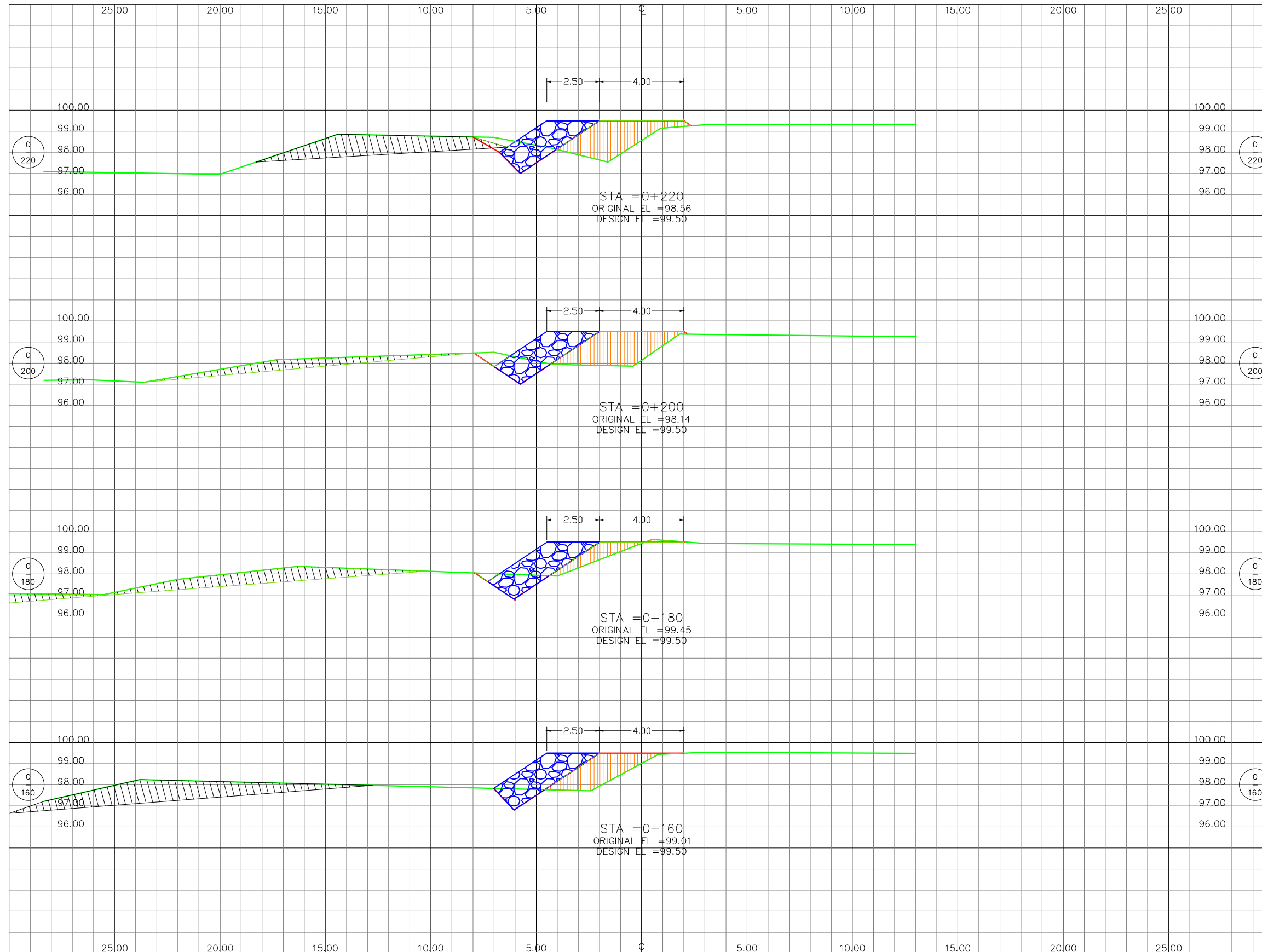

GOBIERNO DE LA  
 REPÚBLICA DE HONDURAS  
 Comisión para el Control de  
 Inundaciones del Valle de  
 Sula  
**(CCIVS)**

LEVANTO:  
DISTECOC S. DE R.L.

DISEÑO:  
ING. GERSON CORTES

DIBUJO:  
VICTOR DUBON

REVISÓ:  
ING. NEIL DIAZ

APROBÓ:  
ING. NEIL DIAZ

DEPTO. DE INGENIERIA

ING. SERGIO VILLATORO  
DIRECTOR CCIVS

PROYECTO:

CONSTRUCCION

DE ESCOLLERA

DE PIEDRA

MARGEN DERECHA

DEL RIO GUAYMON,

SECTOR COOPE-

RATIVA

LA CONQUISTA

PROPIETARIO:

C.C.I.V.S.

UBICACION:

JURISDICCION DE

EL NEGRITO

DEPTO. DE YORO

CONTENIDO:

SECCIONES

TRANSV...

ESCALA:

1 / 250

FECHA:

FEB - 2017

HOJA

5/10

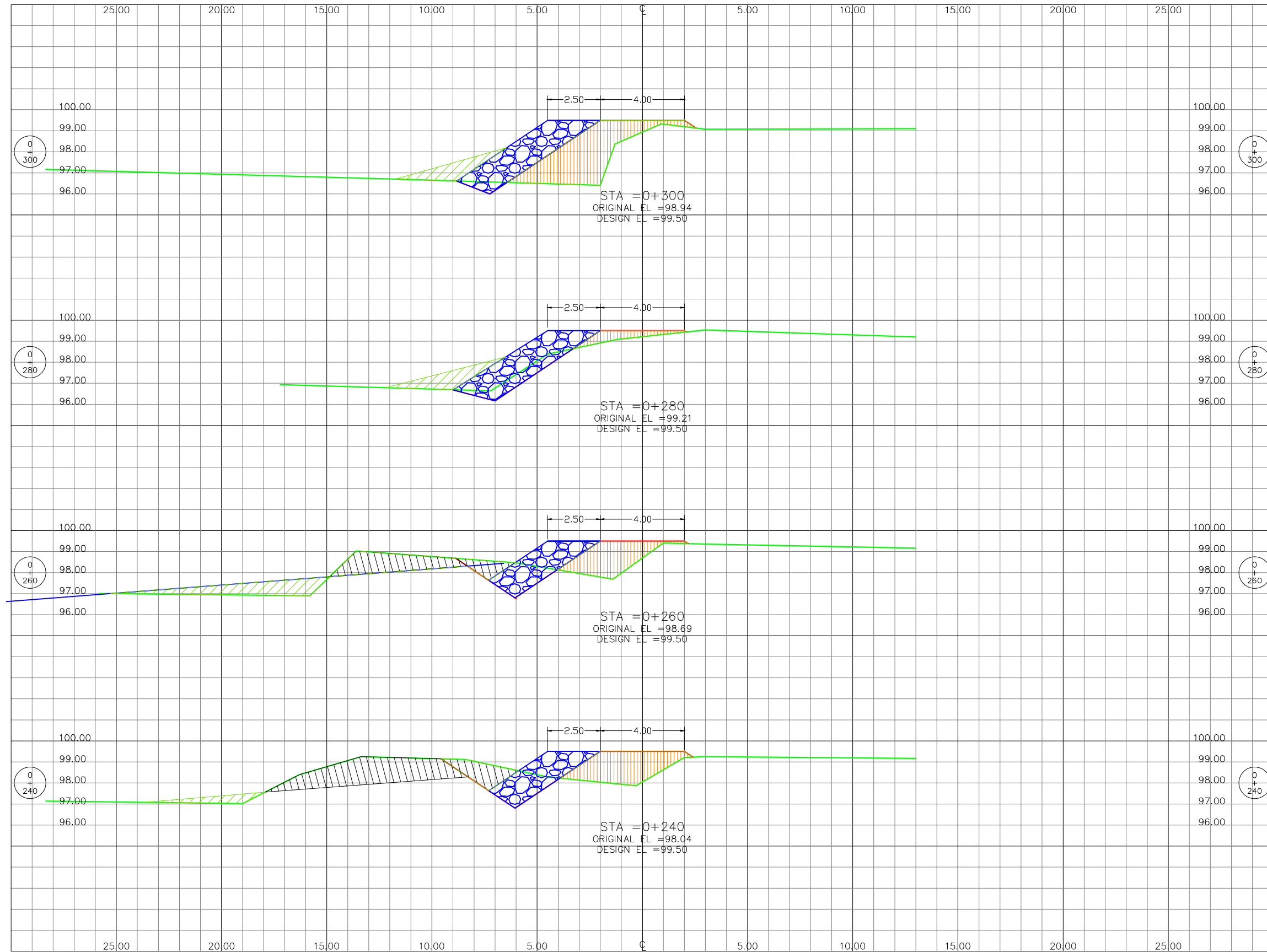

GOBIERNO DE LA  
 REPÚBLICA DE HONDURAS  
 Comisión para el Control de  
 Inundaciones del Valle de  
 Sula  
**(CCIVS)**

LEVANTO:  
 DISTECOC S. DE R.L.  
 DISEÑO:  
 ING. GERSON CORTES  
 DIBUJO:  
 VICTOR DUBON  
 REVISÓ:  
 ING. NEIL DIAZ

APROBÓ:  
 ING. NEIL DIAZ  
 DEPTO. DE INGENIERIA  
 ING. SERGIO VILLATORO  
 DIRECTOR CCIVS

PROYECTO:  
 CONSTRUCCION  
 DE ESCOLLERA  
 DE PIEDRA  
 MARGEN DERECHA  
 DEL RIO GUAYMON,  
 SECTOR COOPE-  
 RATIVA  
 LA CONQUISTA

PROPIETARIO:  
 C.C.I.V.S.  
 UBICACIÓN:  
 JURISDICCION DE  
 EL NEGRITO  
 DEPTO. DE YORO

CONTENIDO:  
**SECCIONES  
 TRANSV...**

ESCALA:  
**1 / 250**  
 FECHA:  
 FEB - 2017

HOJA  
**6/10**

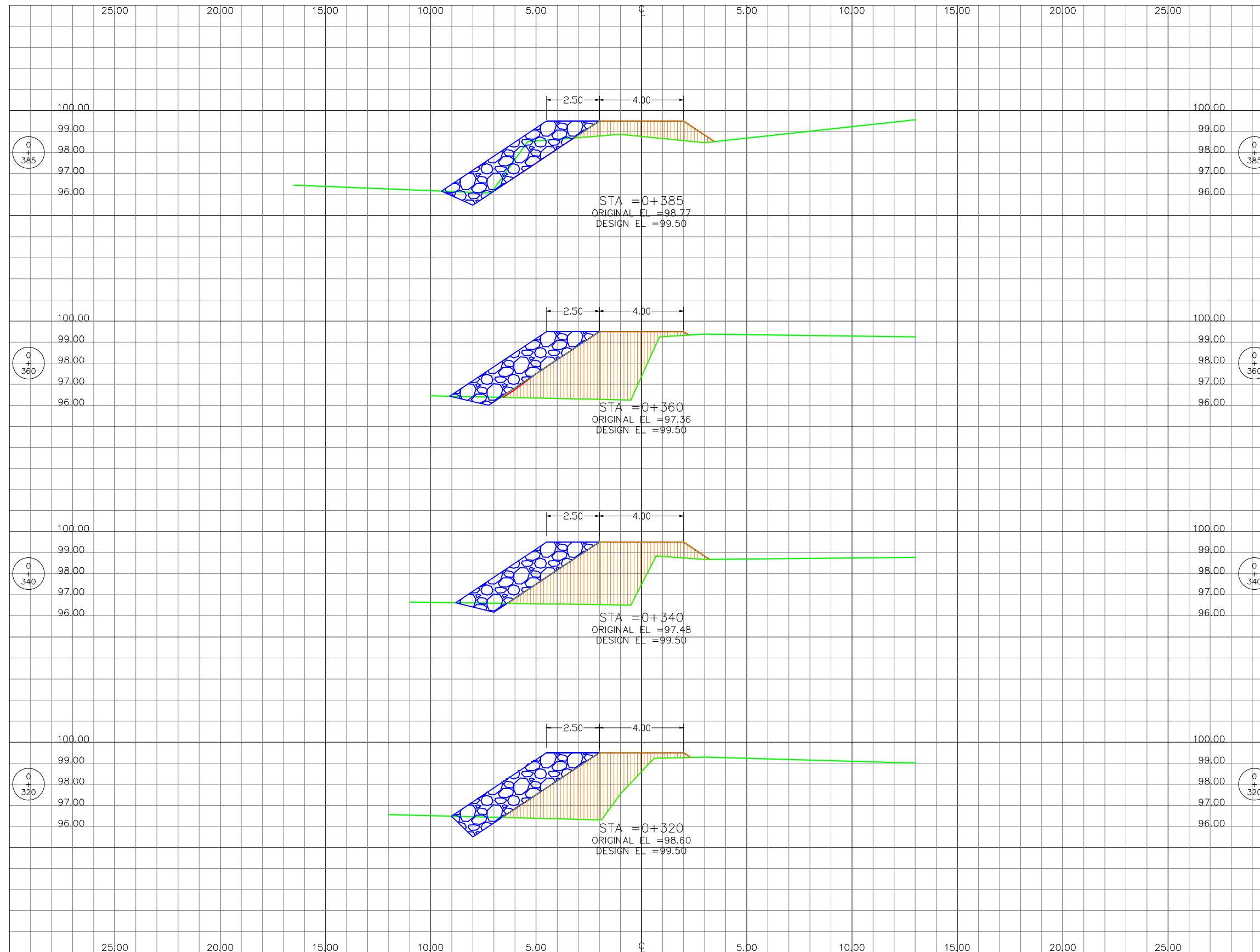

GOBIERNO DE LA  
REPÚBLICA DE HONDURAS  
Comision para el Control de  
Inundaciones del Valle de  
Sula  
**(CCIVS)**

LEVANTO:  
DISTECOC S. DE R.L.

DISEÑO:  
ING. GERSON CORTES

DIBUJO:  
VICTOR DUBON

REVISÓ:  
ING. NEIL DIAZ

APROBÓ:  
ING. NEIL DIAZ  
DEPTO. DE INGENIERIA

ING. SERGIO VILLATORO  
DIRECTOR CCIVS

PROYECTO:  
CONSTRUCCION  
DE ESCOLLERA  
DE PIEDRA  
MARGEN DERECHA  
DEL RIO GUAYMON,  
SECTOR COOPE-  
RATIVA  
LA CONQUISTA

PROPIETARIO:  
C.C.I.V.S.

UBICACIÓN:  
JURISDICCION DE  
EL NEGRITO  
DEPTO. DE YORO

CONTENIDO:

SECCIONES  
TRANSV...

ESCALA:

1 / 250

FECHA:

FEB - 2017

HOJA

7/10

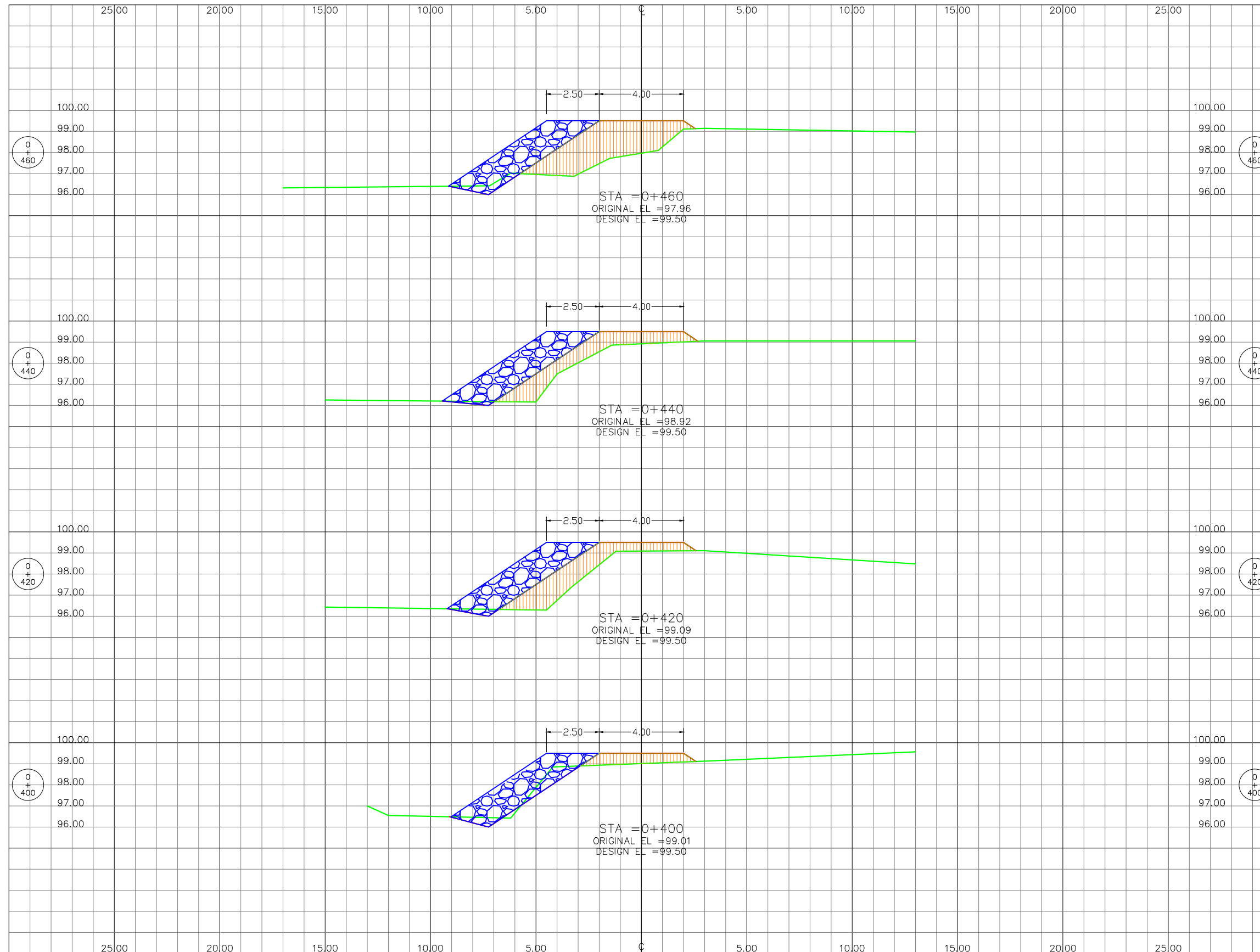

GOBIERNO DE LA  
 REPÚBLICA DE HONDURAS  
 Comisión para el Control de  
 Inundaciones del Valle de  
 Sula  
**(CCIVS)**

**LEVANTO:**  
 DISTECOC S. DE R.L.  
**DISEÑO:**  
 ING. GERSON CORTES  
**DIBUJO:**  
 VICTOR DUBON  
**REVISÓ:**  
 ING. NEIL DIAZ

**APROBÓ:**  
 ING. NEIL DIAZ  
 DEPTO. DE INGENIERIA  
 ING. SERGIO VILLATORO  
 DIRECTOR CCIVS

**PROYECTO:**  
 CONSTRUCCION  
 DE ESCOLLERA  
 DE PIEDRA  
 MARGEN DERECHA  
 DEL RIO GUAYMON,  
 SECTOR COOPE-  
 RATIVA  
 LA CONQUISTA.

**PROPIETARIO:**  
 C.C.I.V.S.

**UBICACIÓN:**  
 JURISDICCION DE  
 EL NEGRITO  
 DEPTO. DE YORO

**CONTENIDO:**  
 SECCIONES  
 TRANSV...

**ESCALA:**  
 1 / 250

**FECHA:**  
 FEB - 2017

HOJA  
**8/10**



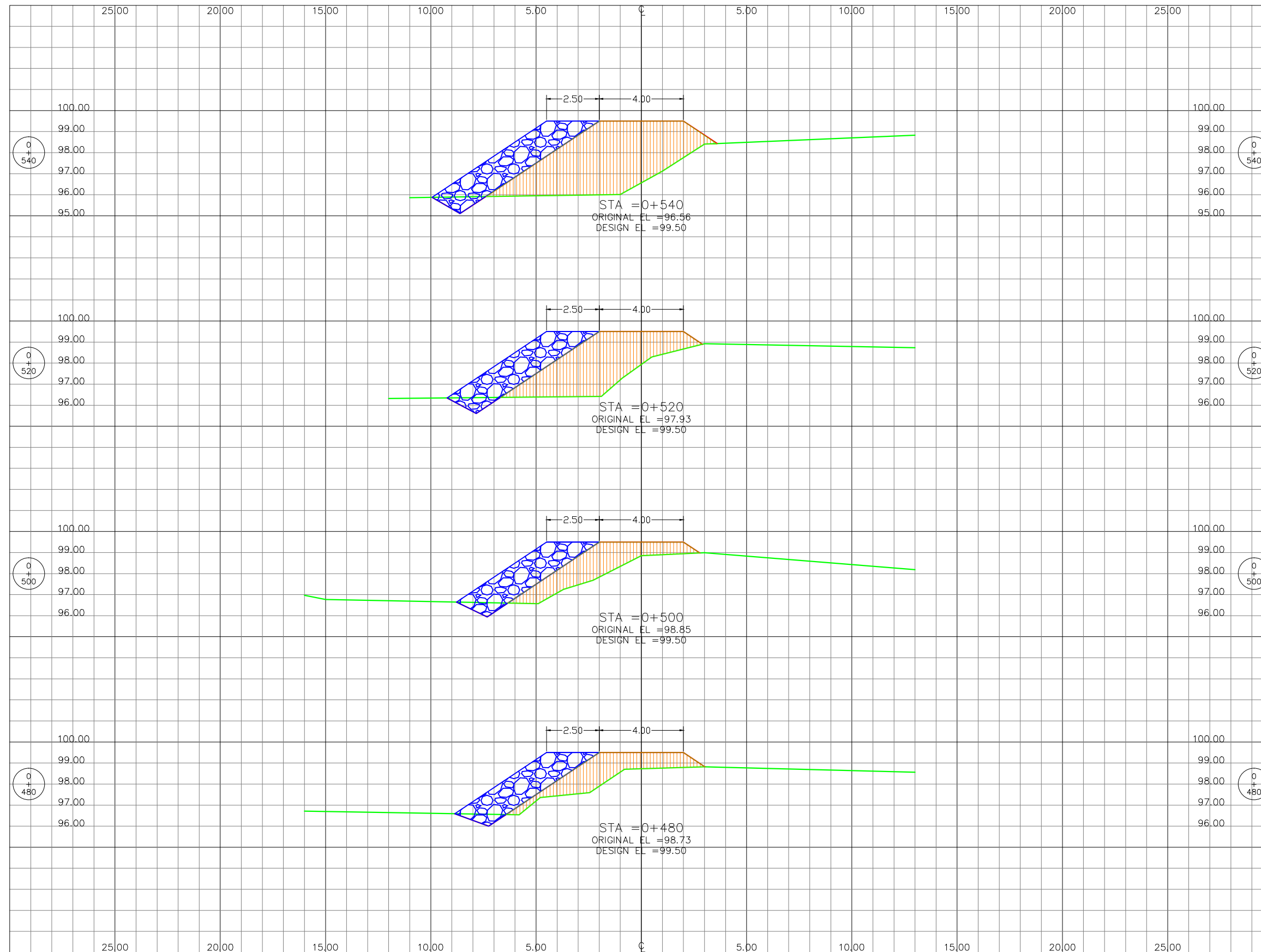

GOBIERNO DE LA  
 REPÚBLICA DE HONDURAS  
 Comisión para el Control de  
 Inundaciones del Valle de  
 Sula  
**(CCIVS)**

**LEVANTÓ:**  
 DISTECOC S. DE R.L.

**DISEÑÓ:**  
 ING. GERSON CORTES

**DIBUJÓ:**  
 VICTOR DUBON

**REVISÓ:**  
 ING. NEIL DIAZ

**APROBÓ:**  
 ING. NEIL DIAZ  
 DEPTO. DE INGENIERIA

ING. SERGIO VILLATORO  
 DIRECTOR CCIVS

**PROYECTO:**  
 CONSTRUCCION  
 DE ESCOLLERA  
 DE PIEDRA  
 MARGEN DERECHA  
 DEL RIO GUAYMON,  
 SECTOR COOPE-  
 RATIVA  
 LA CONQUISTA

**PROPIETARIO:**  
 C.C.I.V.S.

**UBICACIÓN:**  
 JURISDICCION DE  
 EL NEGRITO  
 DEPTO. DE YORO

**CONTENIDO:**

**SECCIONES  
 TRANSV...**

**ESCALA:**  
 1 / 250

**FECHA:**  
 FEB - 2017

HOJA

9/10



GOBIERNO DE LA  
REPÚBLICA DE HONDURAS

Comisión para el Control de  
Inundaciones del Valle de  
Sula  
(CCIVS)

LEVANTO:  
DISTECOC S. DE R.L.

DISEÑO:  
ING. GERSON CORTES

DIBUJO:  
VICTOR DUBON

REVISÓ:  
ING. NEIL DIAZ

APROBÓ:  
ING. NEIL DIAZ  
DEPTO. DE INGENIERIA

ING. SERGIO VILLATORO  
DIRECTOR CCIVS

PROYECTO:  
CONSTRUCCION  
DE ESCOLLERA  
DE PIEDRA  
MARGEN DERECHA  
DEL RIO GUAYMON,  
SECTOR COOPE-  
RATIVA  
LA CONQUISTA.

PROPIETARIO:  
C.C.I.V.S.

UBICACIÓN:  
JURISDICCION DE  
EL NEGRITO  
DEPTO. DE YORO

CONTENIDO:

SECCIONES  
TRANSV...

ESCALA:

1 / 250

FECHA:

FEB - 2017

HOJA

10/10

