

PLANTA GENERAL TRAMO 1

0+963

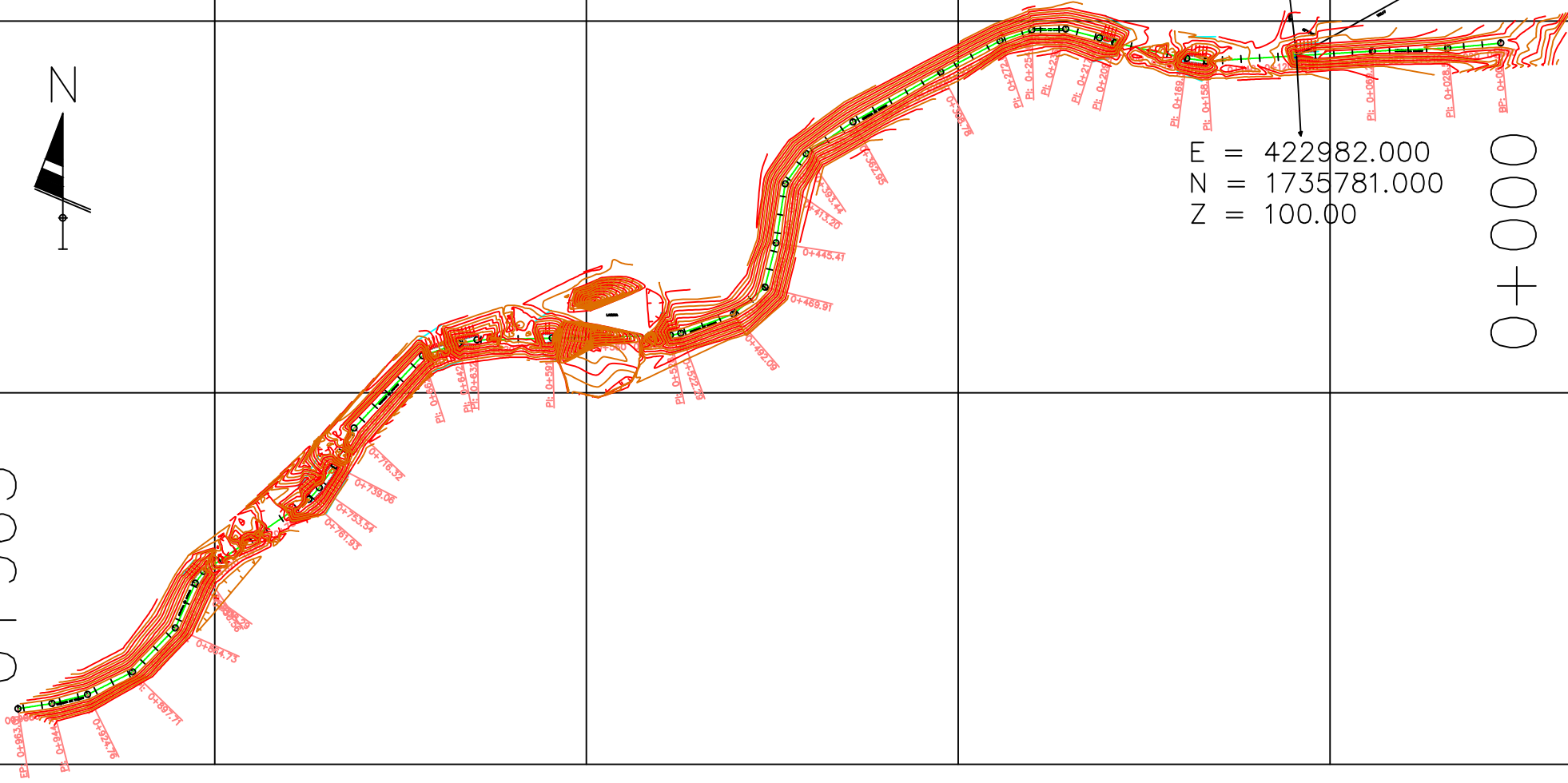

E = 422977.259
N = 1735823.059
Z = 100.20

E = 423071.291
N = 1735830.667
Z = 100.18

E = 422982.000
N = 1735781.000
Z = 100.00

0+000



LEVANTO: ING. YURY LENIN RAMIREZ
DISEÑO: ING.
DIBUJO: INGENIERIA
REVISO: ING. NEIL DIAZ
APROBO: ING. NEIL DIAZ DEPTO. DE INGENIERIA
ING. SERGIO VILLATORO DIRECTOR CCIVS

PROYECTO:
RECONSTRUCCION DE
BORDO Y CIERRE DE
BOQUETES EN
CONTRABORDO Y
BORDO DE LA
MARGEN DERECHA
DEL CANAL EL 32,
SECTOR LAS
TOMASAS.

PROPIETARIO:
C.C.I.V.S.

UBICACION:

JURISDICCION DE
TELA
DEPTO. DE ATLANTIDA

CONTENIDO:
PLANTA
GENERAL
TRAMO 1
0+000 - 0+963

ESCALA:
1:1250
FECHA:
ENERO - 2018

HOJA
2/15

REFERENCIAS TOPOGRAFICAS, TRAMO 1 0+000 - 0+360



E = 422977.259
 N = 1735823.059
 Z = 100.20

E = 423071.291
 N = 1735830.66
 Z = 100.18

E = 422982.000
 N = 1735781.000
 Z = 100.00

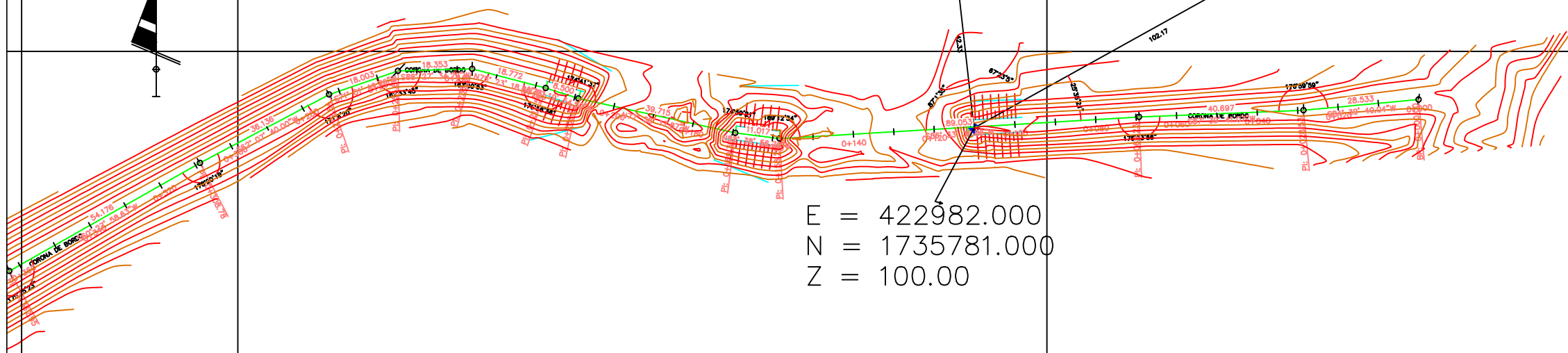

EVANTO:
 ING. YURY LENIN RAMIREZ
 DISEÑO:
 ING. YURY LENIN RAMIREZ
 DIBUJO:
 ING. YURY LENIN RAMIREZ
 REVISÓ:
 CCIVS
 APROBÓ:
 ING. NEIL DIAZ
 DEPTO. DE INGENIERIA
 ING. SERGIO VILLATORO
 DIRECTOR CCIVS

PROYECTO:
 RECONSTRUCCION DE
 BORDO Y CIERRE DE
 BOQUETES EN
 CONTRABORDO Y
 BORDO DE LA
 MARGEN DERECHA
 DEL CANAL EL 32,
 SECTOR LAS
 TOMASAS
 PROPIETARIO:
 C.C.I.V.S.
 UBICACION:
 JURISDICCION DE
 TELA
 DEPTO. DE ATLANTIDA

CONTENIDO:
 REFERENCIA
 TOPOGRAFICA
 TRAMO 1
 0+000 - 0+360
 ESCALA:
 1:500
 FECHA:
 ENERO - 2018

HOJA
3/15

REFERENCIAS TOPOGRAFICAS TRAMO 1, 0+360 - 0+720

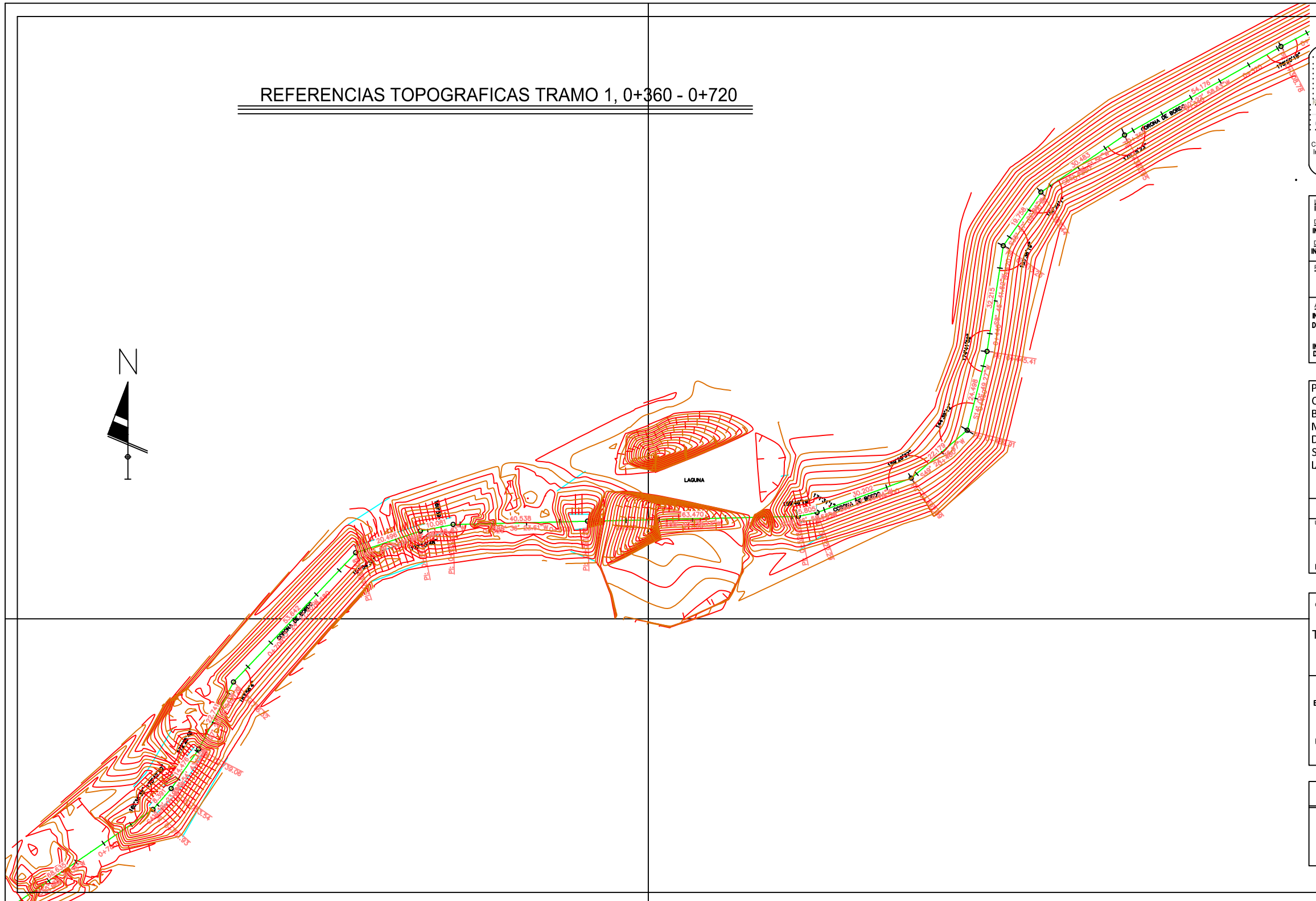

 GOBIERNO DE LA REPUBLICA DE HONDURAS
 COMISION PARA EL CONTROL DE INUNDACIONES DEL VALLE DE SULA
 1974
 Comision para el Control de Inundaciones del Valle de Sula
(CCIVS)

LEVANTO:
 ING. YURY LENIN RAMIREZ
DISEÑO:
 ING. YURY LENIN RAMIREZ
DIBUJO:
 ING. YURY LENIN RAMIREZ
REVISÓ:
 CCIVS
APROBÓ:
 ING. NEIL DIAZ
 DEPTO. DE INGENIERIA
ING. SERGIO VILLATORO
 DIRECTOR CCIVS

PROYECTO:
 CIERRE DE BOQUETES MARGEN DERECHA DE CANAL 32, SECTOR ALDEA 32 Y LASTOMASAS.

PROPIETARIO:
 C.C.I.V.S.

UBICACION:
 JURISDICCION DE TELA
 DEPTO. DE ATLANTIDA

CONTENIDO:
 REFERENCIA TOPOGRAFICA TRAMO 1 0+360 - 0+720

ESCALA:
 1:500
FECHA:
 ENERO - 2018

HOJA
4/15

REFERENCIAS TOPOGRAFICAS TRAMO 1, 0+720 - 0+963

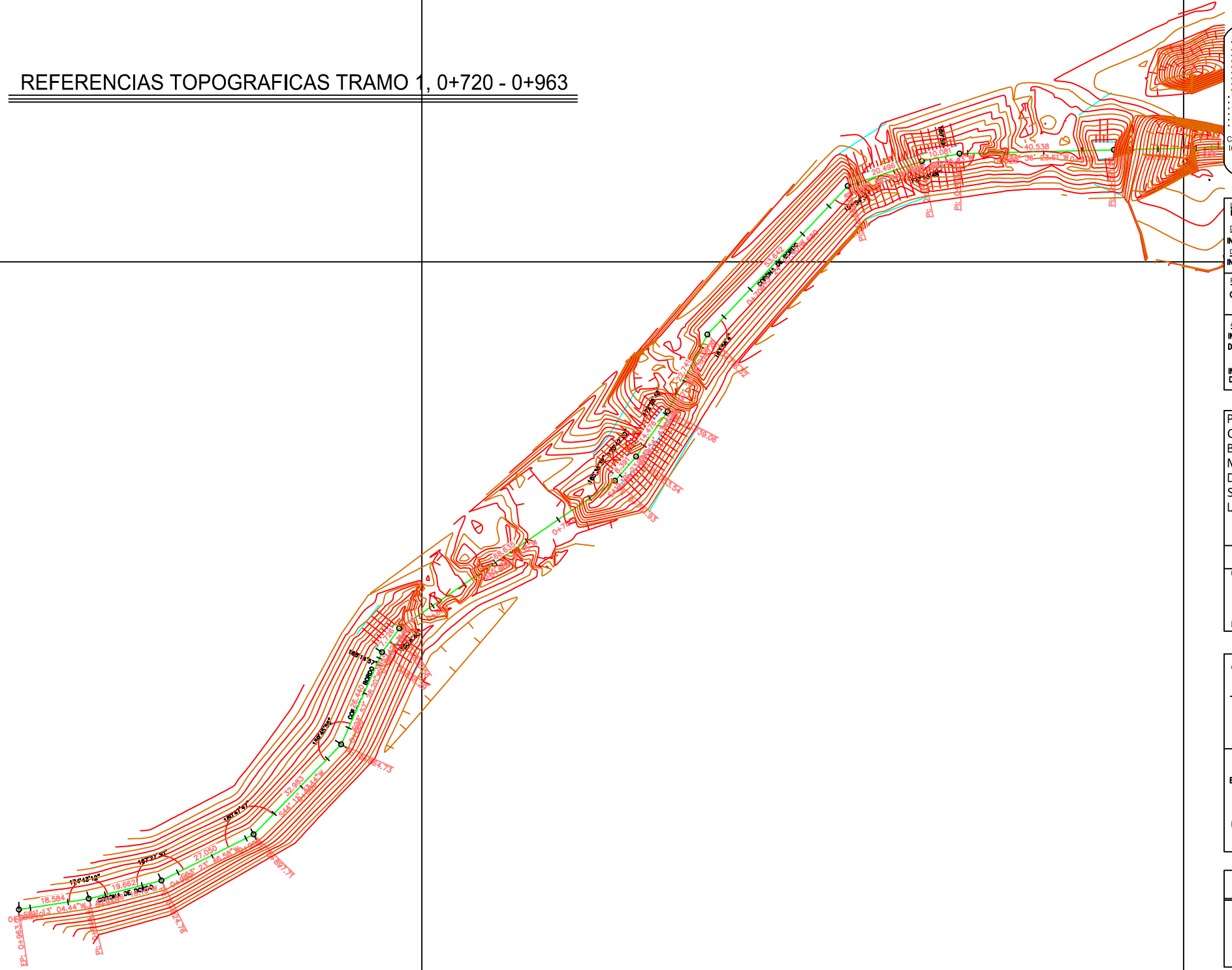

LEVANTO:
ING. YURY LENIN RAMIREZ
DISEÑO:
ING. YURY LENIN RAMIREZ
DIBUJO:
ING. YURY LENIN RAMIREZ
REVISÓ:
CCIVS
APROBÓ:
ING. NEIL DIAZ
DEPTO. DE INGENIERIA
ING. SERGIO VILLATORO
DIRECTOR CCIVS

PROYECTO:
CIERRE DE BOQUETES MARGEN DERECHA DE CANAL 32, SECTOR ALDEA 32 Y LAS TOMASAS.

PROPIETARIO:
C.C.I.V.S.

UBICACION:
JURISDICCION DE TELA
DEPTO. DE ATLANTIDA

CONTENIDO:
REFERENCIA TOPOGRAFICA TRAMO 1 0+720 - 0+963

ESCALA:
1:500
FECHA:
ENERO - 2018

HOJA
5/15

PLANTA Y PERFIL 0+000 - 0+400

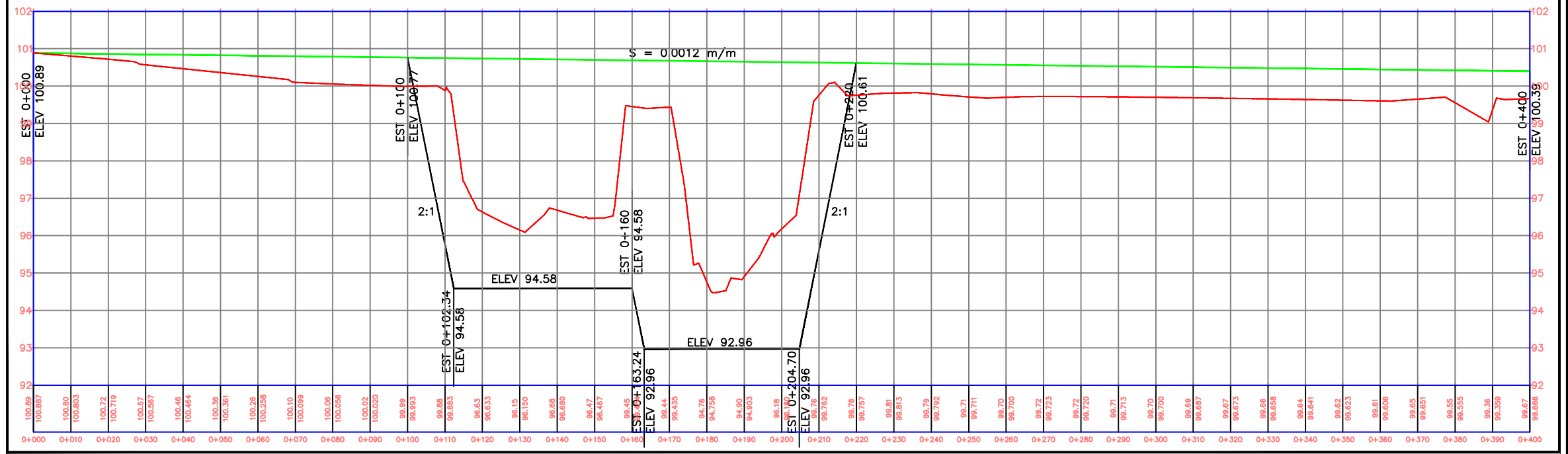
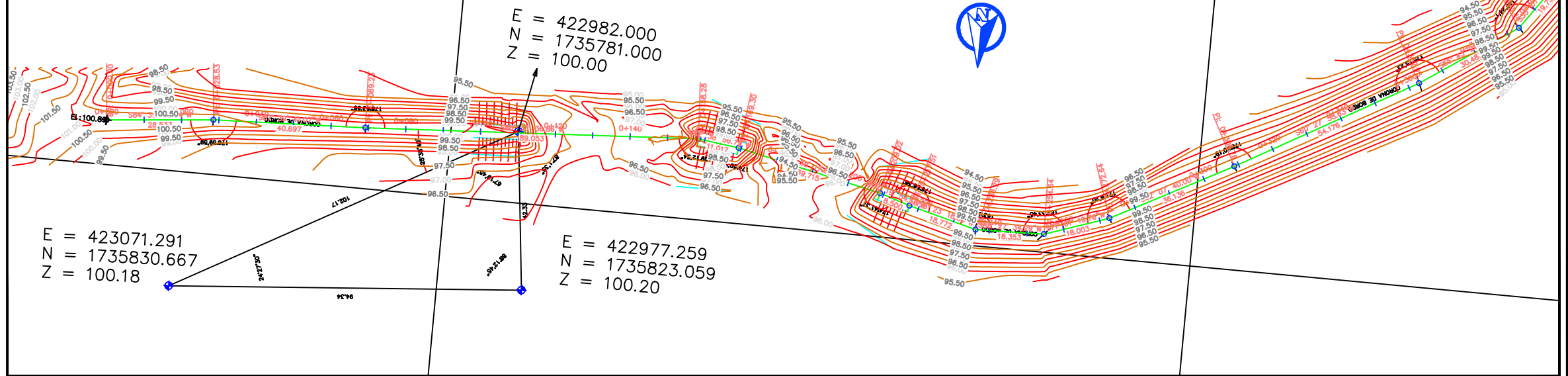

LEVANTO:
ING. YURY LENIN RAMIREZ
DISEÑO:
ING. YURY LENIN RAMIREZ
DIBUJO:
ING. YURY LENIN RAMIREZ
REVISO:
CCIVS
APROBO:
ING. NEIL DIAZ
DEPTO. DE INGENIERIA
ING. SERGIO VILLATORO
DIRECTOR CCIVS

PROYECTO:
RECONSTRUCCION DE BORDO Y CIERRE DE BOQUETES EN CONTRABORDO Y BORDO DE LA MARGEN DERECHA DEL CANAL EL 32, SECTOR LAS TOMASAS.
PROPIETARIO:
C. C. I. V. S.
UBICACION:
JURISDICCION DE TELA
DEPTO. DE ATLANTIDA

CONTENIDO:
PLANTA Y PERFIL
TRAMO 1
0+000 - 0+400
ESCALA:
1:500
FECHA:
ENERO - 2018

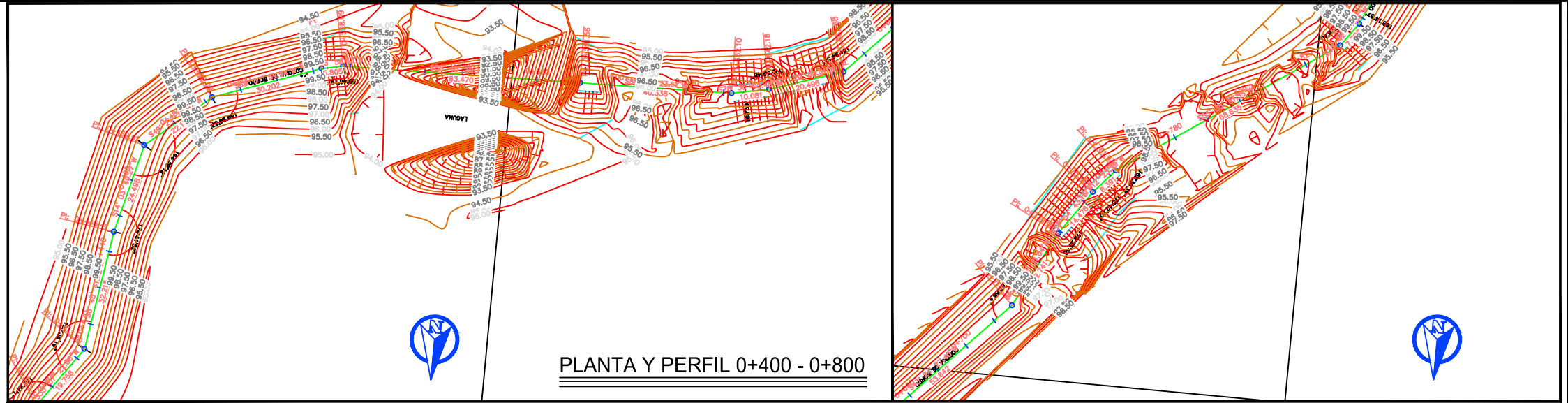

PLANTA Y PERFIL 0+400 - 0+800

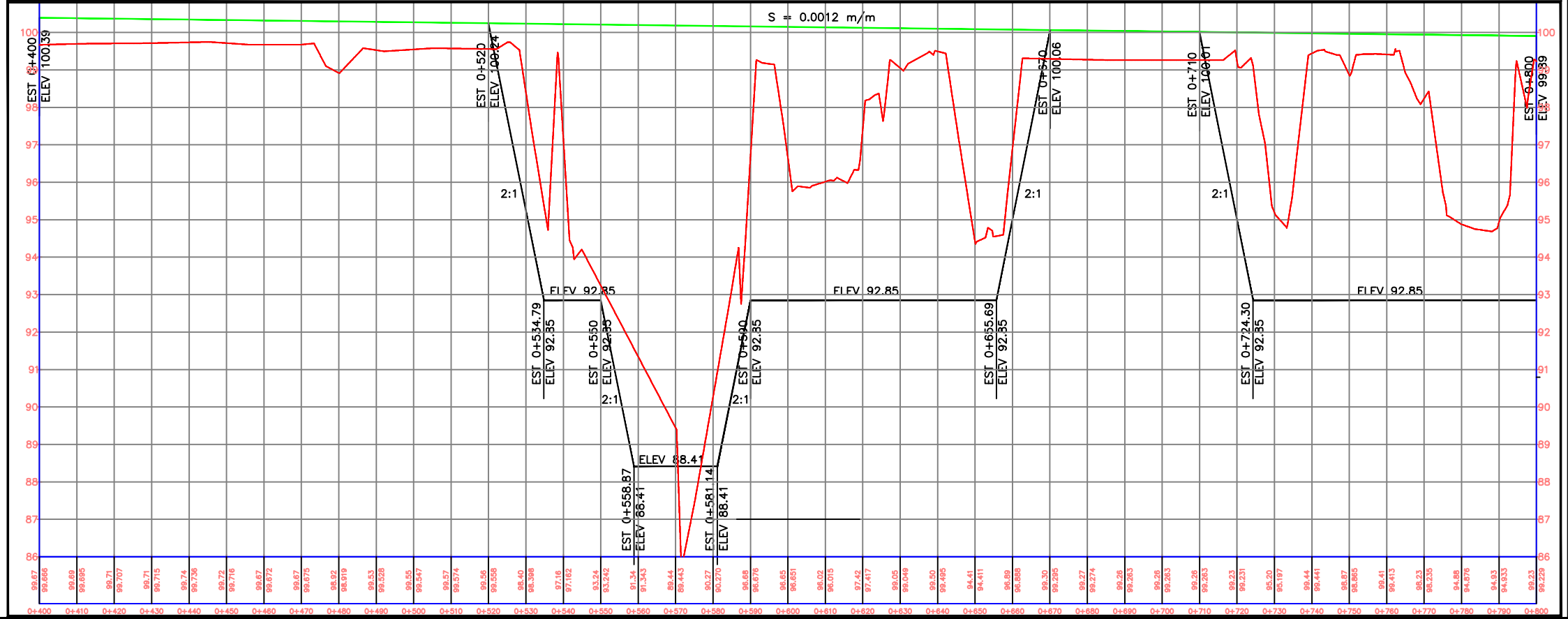

LEVANTADO:
 ING. YURY LENIN RAMIREZ
 DISEÑO:
 ING. YURY LENIN RAMIREZ
 DIBUJO:
 ING. YURY LENIN RAMIREZ
 REVISÓ:
 CCIVS
 APROBÓ:
 ING. NEIL DIAZ
 DEPTO. DE INGENIERIA
 ING. SERGIO VILLATORO
 DIRECTOR CCIVS

PROYECTO:
 RECONSTRUCCION DE BORDO Y CIERRE DE BOQUETES EN CONTRABORDO Y BORDO DE LA MARGEN DERECHA DEL CANAL EL.32, SECTOR LAS TOMASAS.
 PROPIETARIO:
 C.C.I.V.S.
 UBICACION:
 JURISDICCION DE TEJA
 DEPTO. DE ATLANTIDA

CONTENIDO:
 PLANTA Y PERFIL
 TRAMO 1
 0+400 - 0+800

ESCALA:
 1:500
 FECHA:
 ENERO - 2018

HOJA
 7/15

PLANTA Y PERFIL 0+800 - 0+963

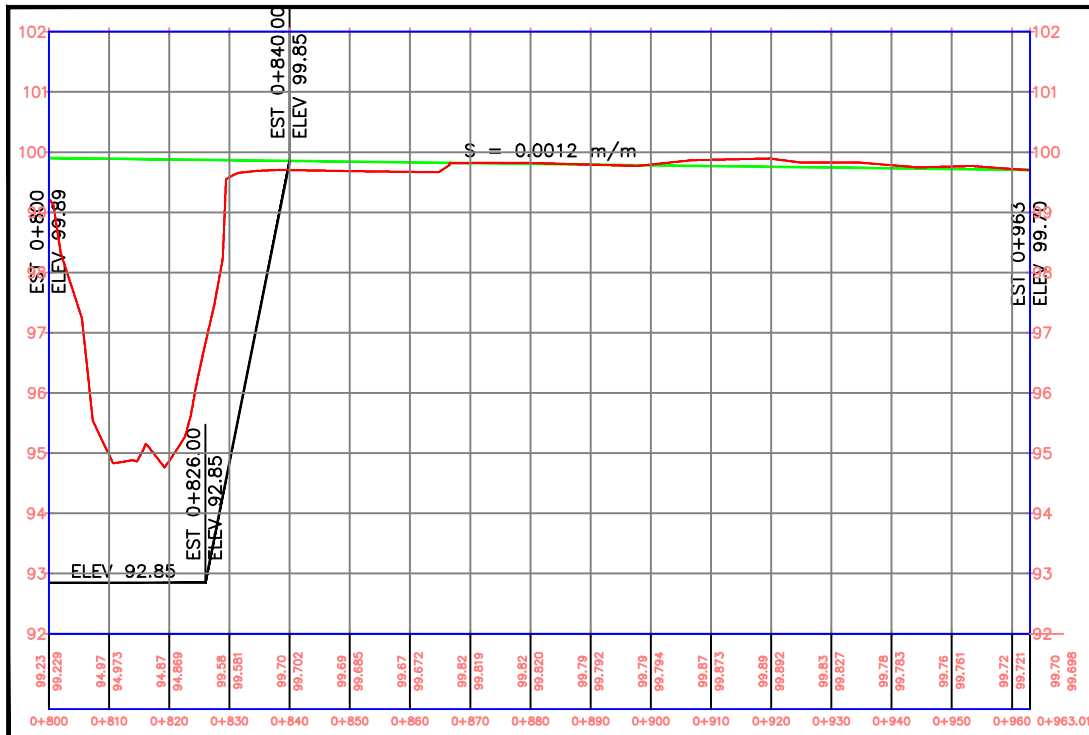
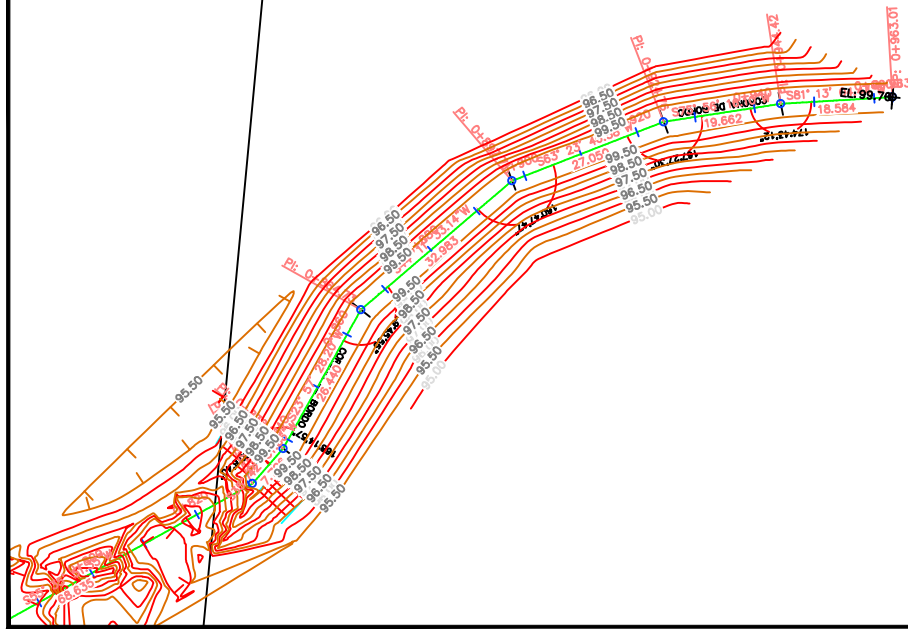

 GOBIERNO DE LA REPUBLICA DE HONDURAS
 COMISION PARA EL CONTROL DE INUNDACIONES DEL VALLE DE SULA
 Comision para el Control de Inundaciones del Valle de Sula
 (CCIVS)

LEVANTO:
 ING. YURY LENIN RAMREZ
 DISEÑO:
 ING. YURY LENIN RAMREZ
 DIBLLO:
 ING. YURY LENIN RAMREZ
 REVISO:
 CCIVS
 APROBO:
 ING. NEIL DIAZ
 DEPTO. DE INGENIERIA
 ING. SERGIO VILLATORO
 DIRECTOR CCIVS

PROYECTO:
 RECONSTRUCCION DE BORDO Y CIERRE DE BOQUETES EN CONTRABORDO Y BORDO DE LA MARGEN DERECHA DEL CANAL EL 32, SECTOR LAS TOMASAS.
 PROPIETARIO:
 C.C.I.V.S.
 UBICACION:
 JURISDICCION DE TELA
 DEPTO. DE ATLANTIDA

CONTENIDO:
 PLANTA Y PERFIL
 TRAMO 1
 0+800 - 0+963
 ESCALA:
 1:500
 FECHA:
 ENERO - 2018

HOJA
 8/15



LEVANTO:
ING. YURY LENIN RAMIREZ
DISEÑO:
ING. YURY LENIN RAMIREZ
DIBUJO:
ING. YURY LENIN RAMIREZ

REVISO:
CCIVS

APROBO:
ING. NEIL DIAZ
DEPTO. DE INGENIERIA

ING. SERGIO VILLATORO
DIRECTOR CCIVS

PROYECTO:
RECONSTRUCCION DE BORDO Y CIERRE DE BOQUETES EN CONTRABORDO Y BORDO DE LA MARGEN DERECHA DEL CANALEL32, SECTOR LAS TOMASAS.

PROPIETARIO:
C.C.I.V.S.

UBICACION:
JURISDICCION DE TELA
DEPTO. DE ATLANTIDA

CONTENIDO:
SECCIONES TRAMO 1
0+000 - 0+400

ESCALA:
1:400
FECHA:
ENERO - 2018

HOJA
9/15

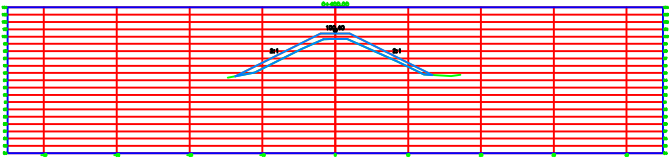
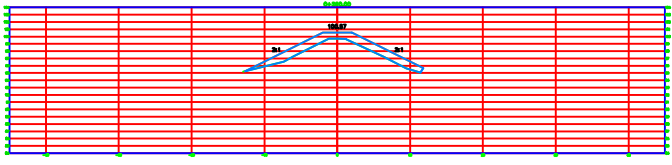
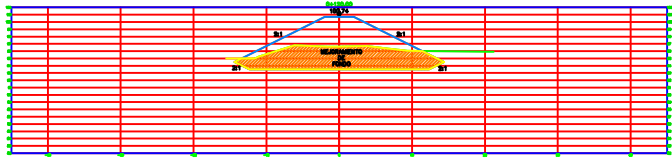
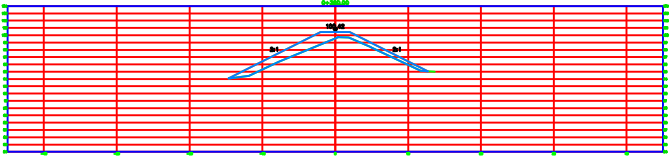
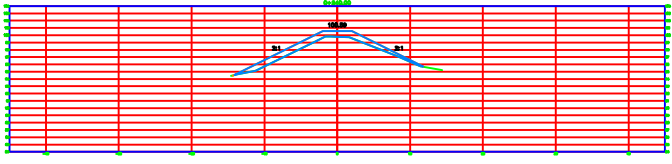
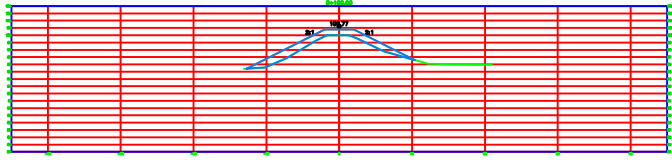
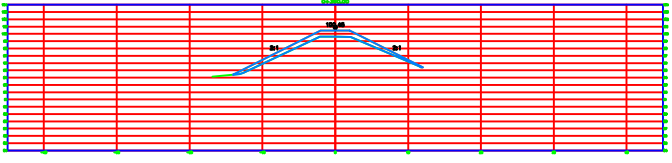
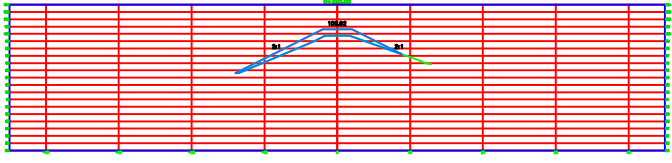
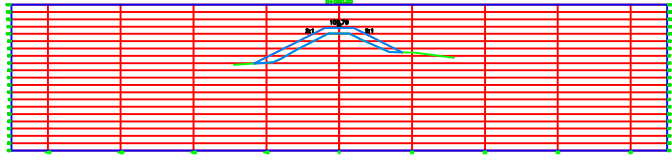
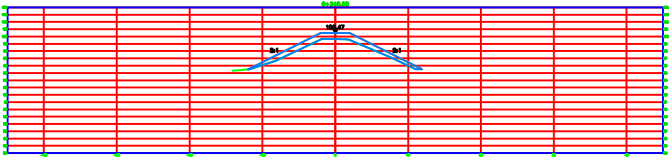
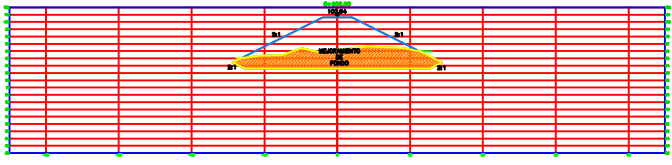
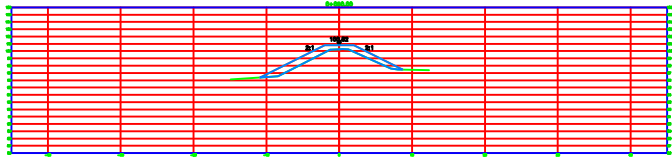
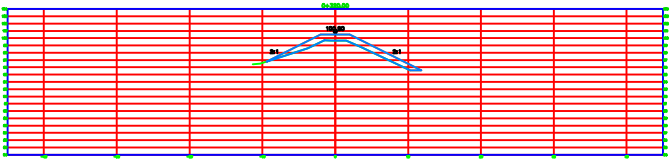
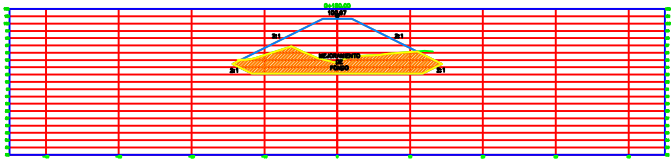
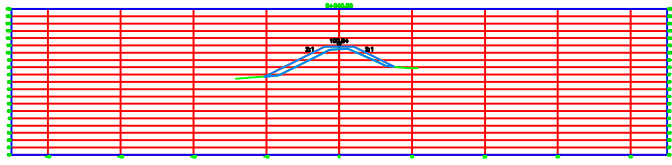
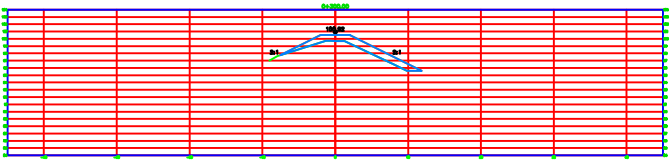
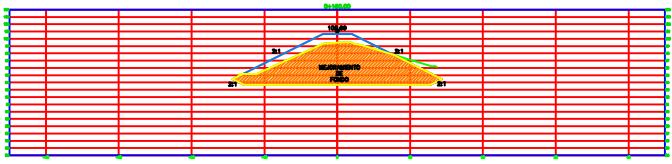
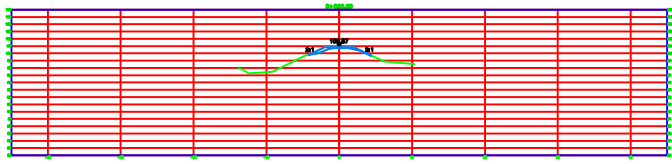
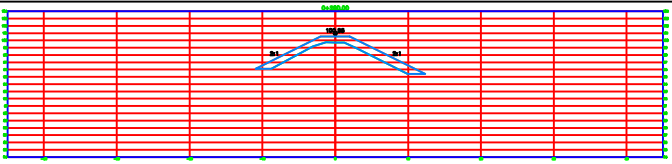
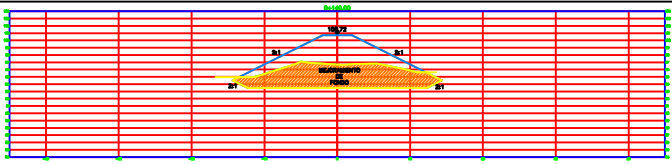
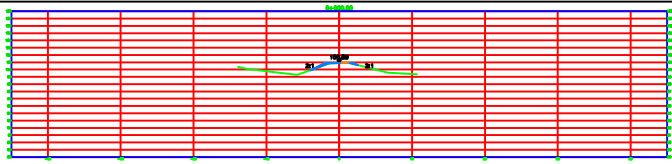

LEVANTO:
 ING. YURY LENIN RAMIREZ
 DISEÑO:
 ING. YURY LENIN RAMIREZ
 DIBUJO:
 ING. YURY LENIN RAMIREZ
 REVISÓ:
 CCIVS
 APROBÓ:
 ING. NEIL DIAZ
 DEPTO. DE INGENIERIA
 ING. SERGIO VILLATORO
 DIRECTOR CCIVS

PROYECTO:
 RECONSTRUCCION DE
 BORDO Y CIERRE DE
 BOQUETES EN
 CONTRABORDO Y
 BORDO DE LA
 MARGEN DERECHA
 DEL CANAL EL 32,
 SECTOR LAS
 TOMASAS.

PROPIETARIO:
 C.C.I.V.S.
 UBICACION:
 JURISDICCION DE
 TELA
 DEPTO. DE ATLANTIDA

CONTENIDO:
 SECCIONES
 TRAMO 1
 0+420 - 0+800

ESCALA:
 1:400
 FECHA:
 ENERO - 2018

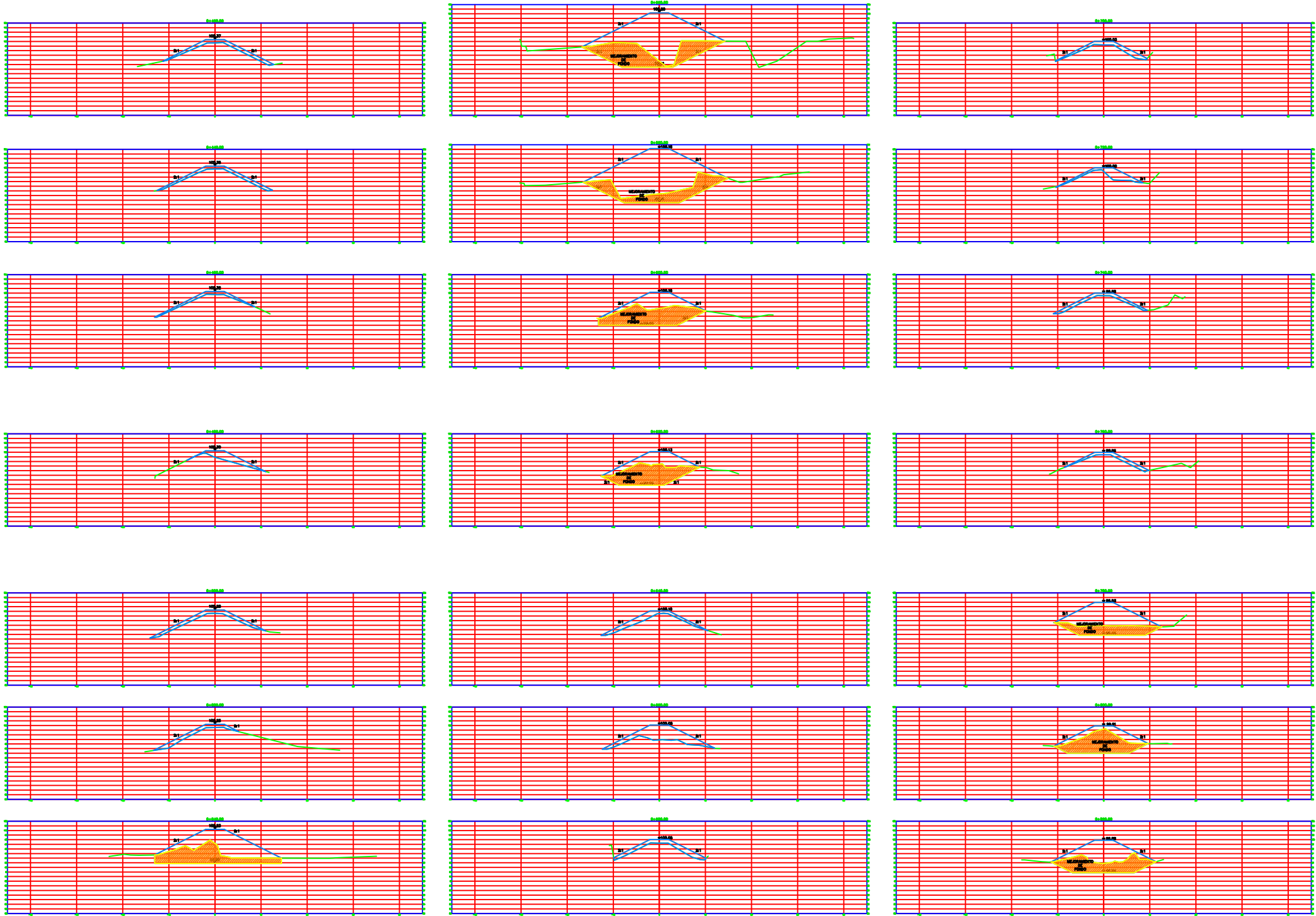



GOBIERNO DE LA
REPÚBLICA DE HONDURAS

COMISION PARA EL CONTROL DE
INUNDACIONES DEL VALLE DE SULA

Comision para el Control de
Inundaciones del Valle de
Sula

(CCIVS)

LEVANTO:

ING. YURY LENIN RAMIREZ

DISEÑO:

ING. YURY LENIN RAMIREZ

DIBUJO:

ING. YURY LENIN RAMIREZ

REVISÓ:

CCIVS

APROBÓ:

ING. NEIL DIAZ

DEPTO. DE INGENIERIA

ING. SERGIO VILLATORO

DIRECTOR CCIVS

PROYECTO:

RECONSTRUCCION DE

BORDO Y CIERRE DE

BOQUETES EN

CONTRABORDO Y

BORDO DE LA

MARGEN DERECHA

DEL CANAL EL 32,

SECTOR LAS

TOMASAS.

PROPIETARIO:

C.C.I.V.S.

UBICACION:

JURISDICCION DE

TELA

DEPTO. DE ATLANTIDA

CONTENIDO:

SECCIONES

TRAMO 1

0+820 - 0+960

ESCALA:

1:400

FECHA:

ENERO - 2018

HOJA

11/15

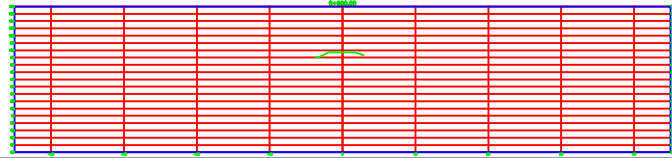
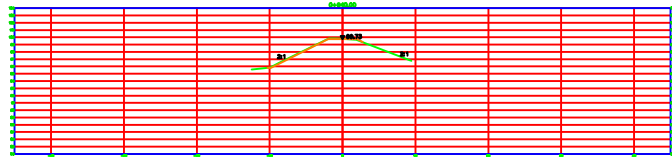
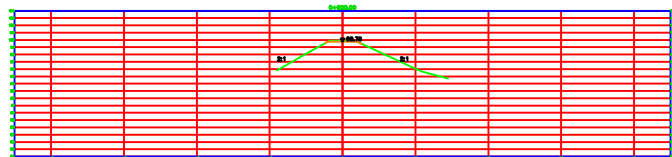
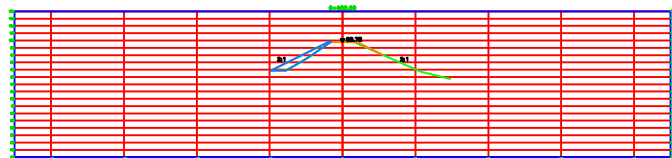
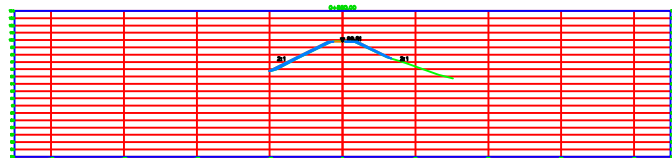
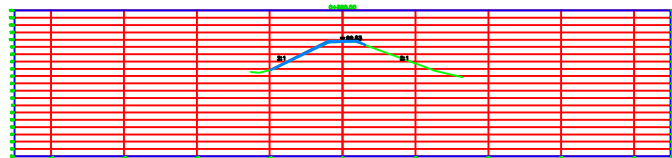
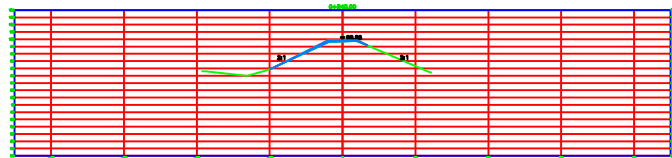

PLANTA GENERAL TRAMO 2

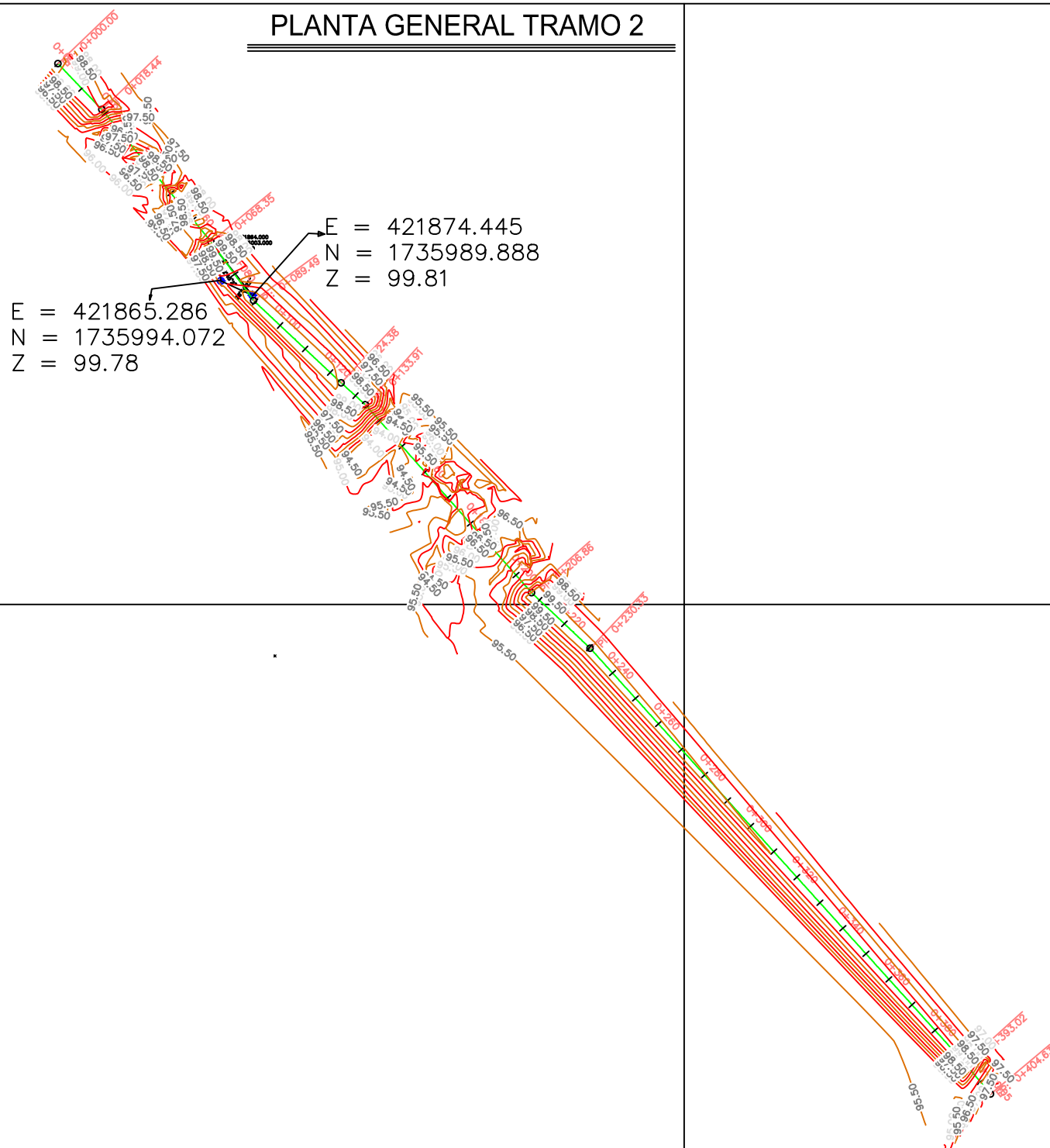

E = 421865.286
 N = 1735994.072
 Z = 99.78

E = 421874.445
 N = 1735989.888
 Z = 99.81



LEVANTO:
 ING. YURY LENIN RAMIREZ
 DISEÑO:
 ING. YURY LENIN RAMIREZ
 DIBUJO:
 ING. YURY LENIN RAMIREZ
 REVISÓ:
 CCIVS
 APROBÓ:
 ING. NEIL DIAZ
 DEPTO. DE INGENIERIA
 ING. SERGIO VILLATORO
 DIRECTOR CCIVS

PROYECTO:
 RECONSTRUCCION DE BORDO Y CIERRE DE BOQUETES EN BORDO DE LA MARGEN DERECHA DEL CANAL EL 32, SECTOR LAS TOMASAS.
 PROPIETARIO:
 C.C.I.V.S.
 UBICACION:
 JURISDICCION DE TELA
 DEPTO. DE ATLANTIDA

CONTENIDO:
 PLANTA GENERAL GUAIMAS TRAMO 2 EST. 0+000 - 0+400
 ESCALA:
 1:2,250
 FECHA:
 ENERO - 2018

HOJA
 12/15

REFERENCIAS TOPOGRAFICAS TRAMO 2, 0+000 - 0+404.63

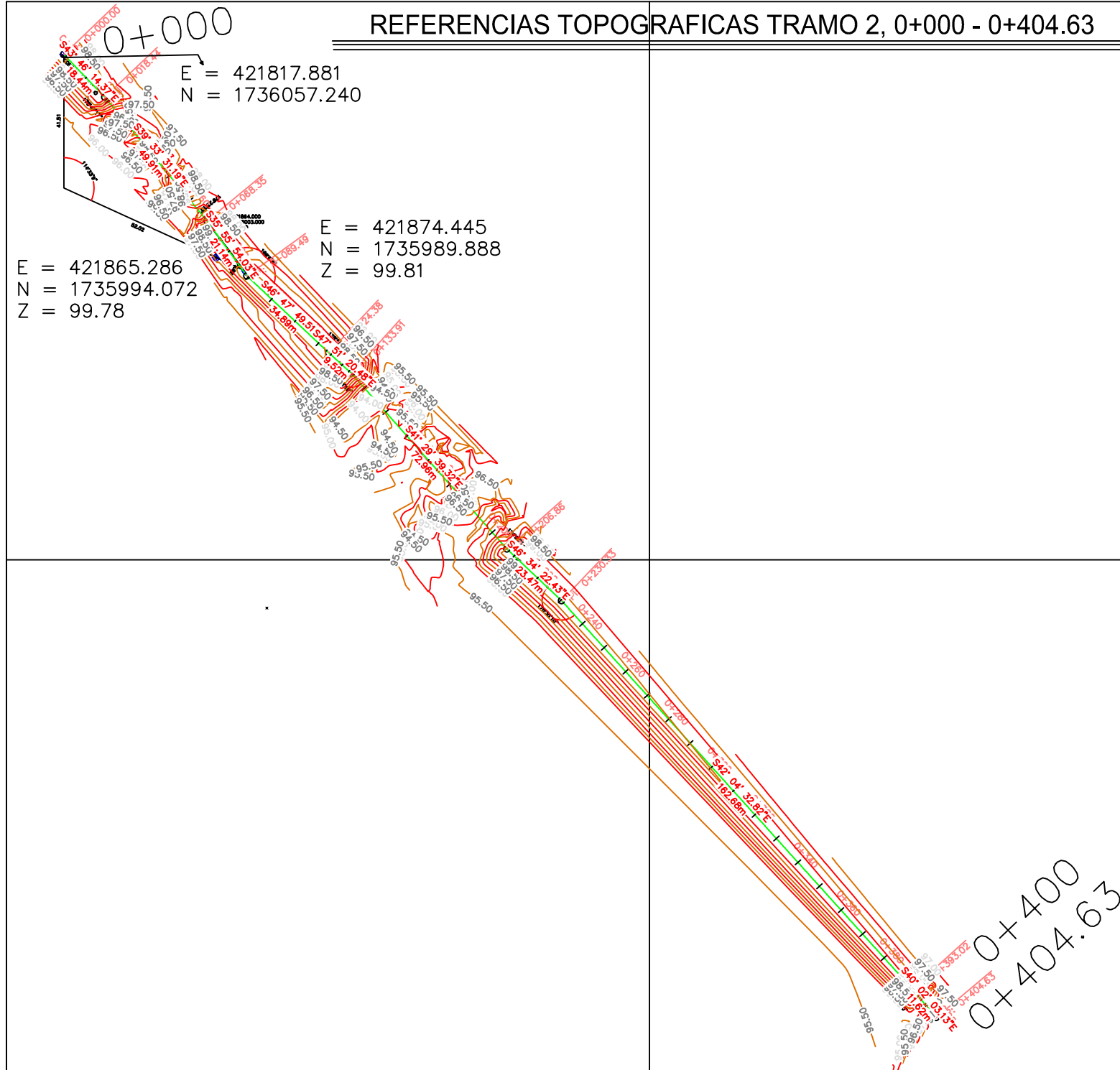

LEVANTO:
 ING. YURY LENIN RAMIREZ
DISEÑO:
 ING. YURY LENIN RAMIREZ
DIBUJO:
 ING. YURY LENIN RAMIREZ
REVISÓ:
 CCIVS
APROBÓ:
 ING. NEIL DIAZ
 DEPTO. DE INGENIERIA
 ING. SERGIO VILLATORO
 DIRECTOR CCIVS

PROYECTO:
 RECONSTRUCCION DE
 BORDO Y CIERRE DE
 BOQUETES EN
 CONTRABORDO Y
 BORDO DE LA
 MARGEN DERECHA
 DEL CANAL EL 32,
 SECTOR LAS
 TOMASAS.
PROPIETARIO:
 C. C. I. V. S.
UBICACION:
JURISDICCION DE
 TELA
 DEPTO. DE ATLANTIDA

CONTENIDO:
 REFERENCIA
 TOPOGRÁFICA
 TRAMO 2
 0+000 - 0+404.63
ESCALA:
 1:2,250
FECHA:
 ENERO - 2018

HOJA
13/15

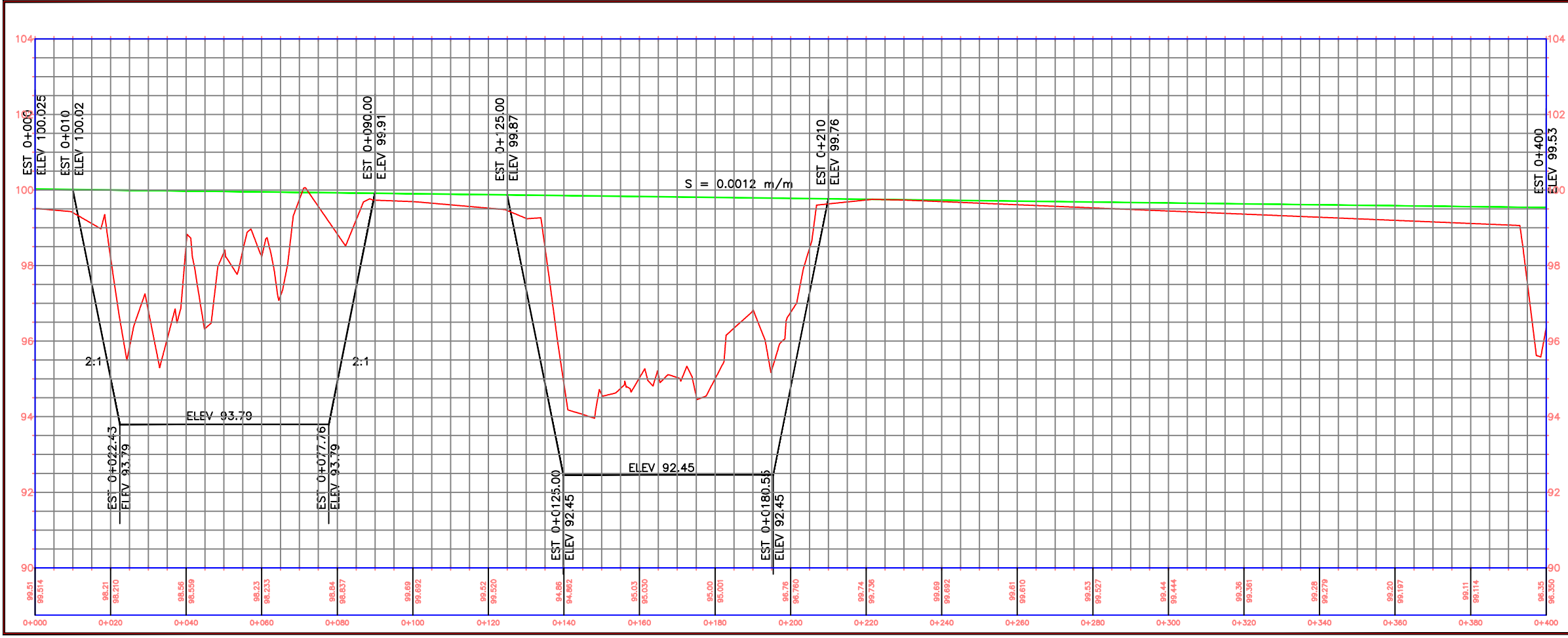
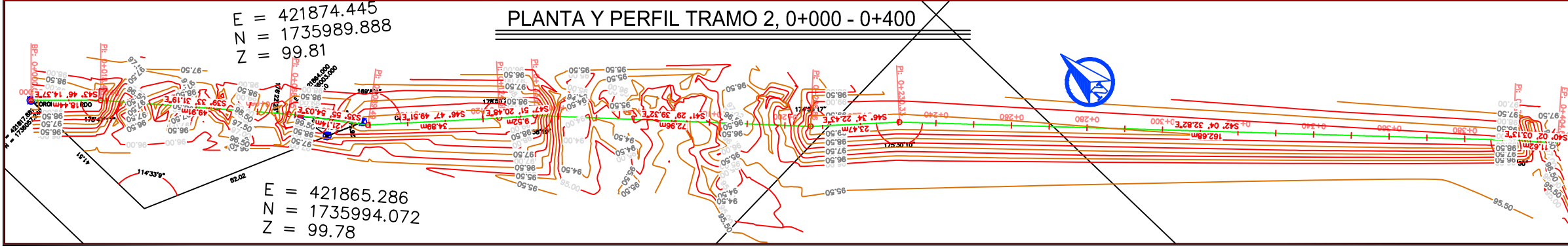

LEVANTO:
 ING. YURY LENIN RAMIREZ
 DISEÑO:
 ING. YURY LENIN RAMIREZ
 DIBUJO:
 ING. YURY LENIN RAMIREZ
 REVISÓ:
 CCVIS
 APROBÓ:
 ING. NEIL DIAZ
 DEPTO. DE INGENIERIA
 ING. SERGIO VILLATORO
 DIRECTOR CCVIS

PROYECTO:
 RECONSTRUCCION DE BORDO Y CIERRE DE BOQUETES EN CONTRABORDO Y BORDO DE LA MARGEN DERECHA DEL CANAL EL 32, SECTOR LAS TOMASAS.
 PROPIETARIO:
 C.C.I.V.S.
 UBICACIÓN:
 JURISDICCION DE TELA
 DEPTO. DE ATLANTIDA

CONTENIDO:
 PLANTA Y PERFIL TRAMO 2 0+000 - 0+400
 ESCALA:
 1:500
 FECHA:
 ENERO - 2018

LEVANTO:
ING. YURY LENIN RAMIREZ
DISEÑO:
ING. YURY LENIN RAMIREZ
DIBUJO:
ING. YURY LENIN RAMIREZ

REVISÓ:
ING. NEIL DIAZ

APROBÓ:
ING. NEIL DIAZ
DEPTO. DE INGENIERIA

ING. SERGIO VILLATORO
DIRECTOR CCIVS

PROYECTO:
RECONSTRUCCION DE
BORDO Y CIERRE DE
BOQUETES EN
CONTRABORDO Y
BORDO DE LA
MARGEN DERECHA
DEL CANAL EL 32,
SECTOR LAS
TOMASAS.

PROPIETARIO:
C.C.I.V.S.

UBICACION:

JURISDICCION DE
TELA
DEPTO. DE ATLANTIDA

CONTENIDO:

SECCIONES
TRAMO 2
0+000 - 0+400

ESCALA:
1:250

FECHA:
ENERO - 2018

HOJA

15/15

