

PLANTA DE UBICACION

INDICE DEL PLANO

No.	DESCRIPCION
TRAMO 1	
1	PLANO INDICE, UBICACION
2	PLANTA GENERAL, 0+000- 0+080
3	SECCIONES, EST. 0+000 - 0+080
4	SECCIONES, EST. 0+090 - 0+180
5	SECCIONES, EST. 0+190 - 0+270
6	SECCIONES, EST. 0+280 - 0+360
7	SECCIONES, EST. 0+370 - 0+440
TRAMO 2	
8	PLANTA DE UBICACION, 0+000 - 0+080
9	PLANTA GENERAL, 0+000- 0+080
10	SECCIONES, EST. 0+000 - 0+040
11	SECCIONES, EST. 0+050 - 0+080
TRAMO 3	
12	PLANTA GENERAL, 0+000- 0+240
13	SECCIONES, EST. 0+000 - 0+140
14	SECCIONES, EST. 0+370 - 0+440
TRAMO 4	
15	PLANTA DE UBICACION, 0+000 - 0+040
16	SECCIONES, EST. 0+000 - 0+040



GOBIERNO DE LA
REPUBLICA DE HONDURAS
Comision para el Control de
Inundaciones del Valle de
Sula
(CCIVS)

LEVANTO:
VICTOR CARRANZA
DISEÑO:
Ing. HECTOR FLORES
DIBUJO:
VICTOR DUBON

REVISO:
CCIVS

APROBO:
ING. NEIL DIAZ
DEPTO. DE INGENIERIA

ING. SERGIO VILLATORO
DIRECTOR CCIVS

Proyecto:
**CIERRE DE
BOQUETE Y
SOBRELEVACION
DE BORDO,
MARGEN
DERECHA. DEL
CANAL ESTERO
INDIO -
CONTRABORDO
LOS CATRACHOS**
PROPIETARIO:
C.C.I.V.S.

UBICACION:

JURISDICCION DE
EL NEGRITO
DEPTO. DE YORO.

CONTENIDO:
**INDICE DEL
PLANO
PLANTA DE
UBICACION**

ESCALA:
SE
FECHA:
FEB. 2018

HOJA

1/16

PLANTA GENERAL, TRAMO 1

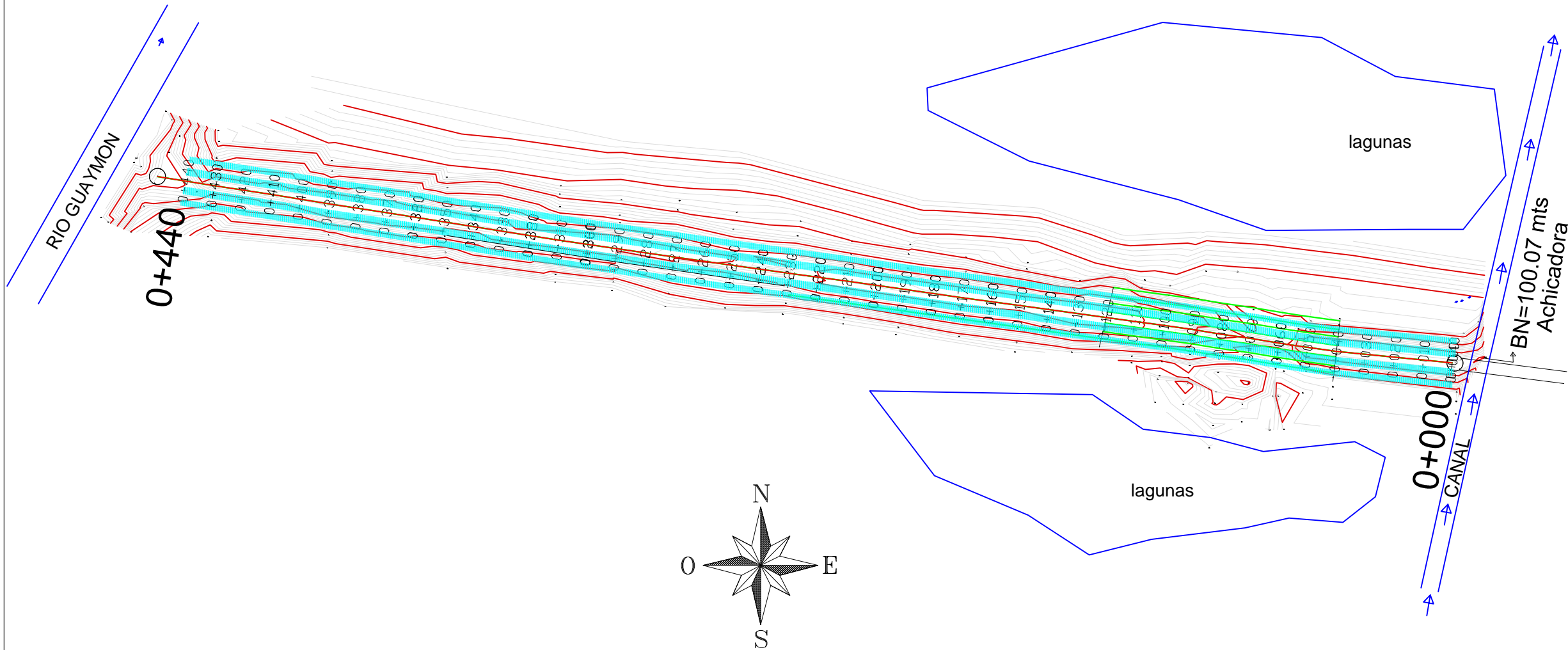

LEVANTO:
VICTOR CARRANZA
DISEÑO:
Ing. HECTOR FLORES
DIBUJO:
VICTOR DUBON
REVISÓ:
CCIVS
APROBÓ:
ING. NEIL DIAZ
DEPTO. DE INGENIERIA
ING. SERGIO VILLATORO
DIRECTOR CCIVS

Proyecto:
CIERRE DE BOQUETE Y SOBREELEVACION DE BORDO, MARGEN DERECHA, DEL CANAL ESTERO INDIO - CONTRABORDO LOS CATRACHOS
PROPIETARIO:
C. I. V. S.
UBICACION:
JURISDICCION DE EL NEGRITO
DEPTO. DE YORO.

CONTENIDO:
PLANTA GENERAL TRAMO 1
0+000 - 0+440
ESCALA:
SE
FECHA:
FEB. 2018

HOJA
2/16

BN=100.07 mts
Achicadora



Comisión para el Control de Inundaciones del Valle de Sula (CCIVS)

LEVANTO:
VICTOR CARRANZA
DISEÑO:
Ing. HECTOR FLORES
DIBUJO:
VICTOR DUBON
REVISO:
CCIVS

APROBO:
ING. NEIL DIAZ
DEPTO. DE INGENIERIA
ING. SERGIO VILLATORO
DIRECTOR CCIVS

Proyecto:
CIERRE DE BOQUETE Y SOBREELEVACION DE BORDO, MARGEN DERECHA DEL CANAL ESTERO INDIO - CONTRABORDO LOS CATRACHOS

PROPIETARIO:
C.C.I.V.S.

UBICACION:
JURISDICCION DE EL NEGRO
DEPTO. DE YORO.

CONTENIDO:
SECCIONES TRANSVERSALES TRAMO 1 0+000 - 0+080

ESCALA:
SE
FECHA:
FEB. 2018

HOJA

3/16

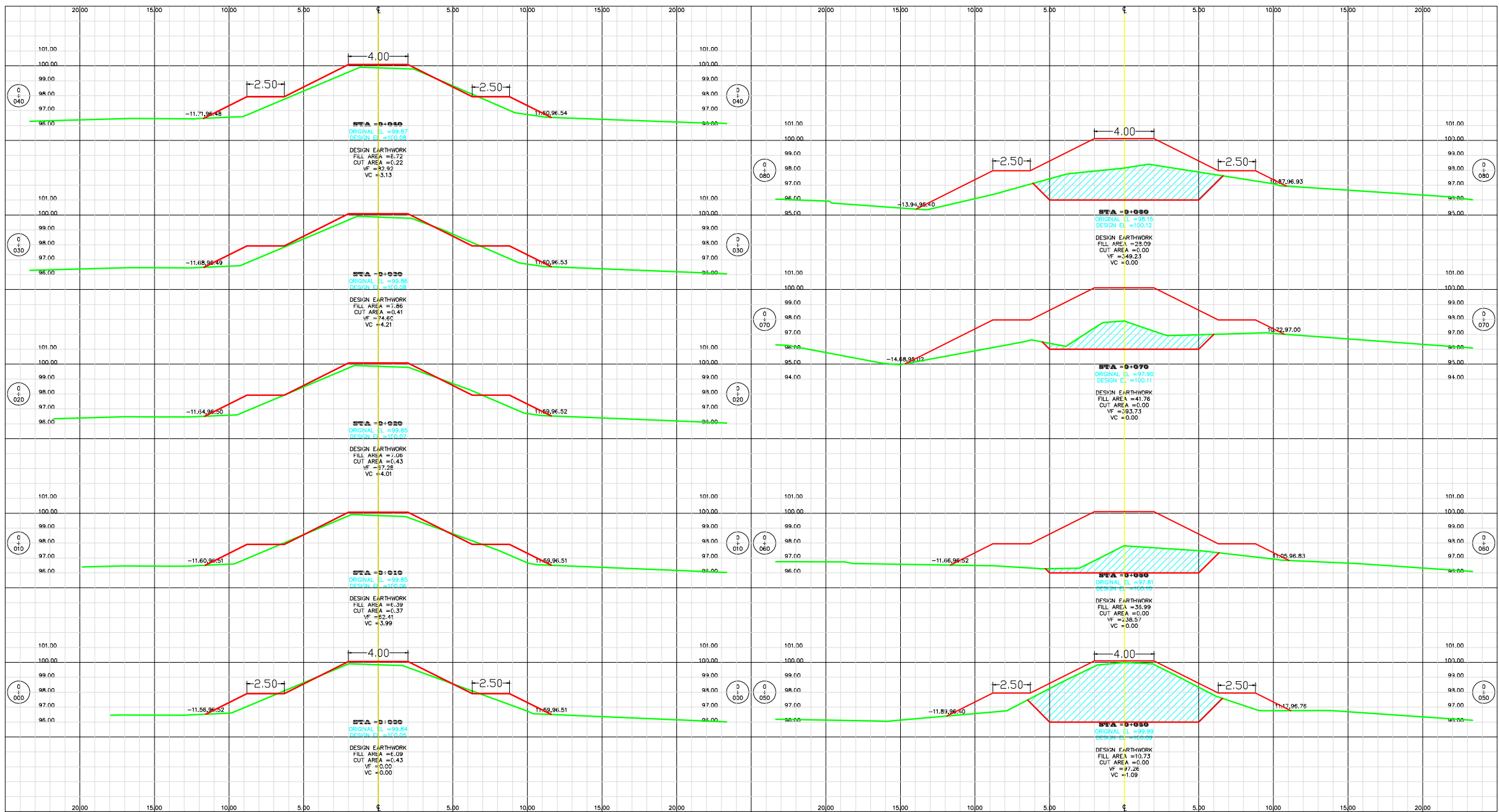

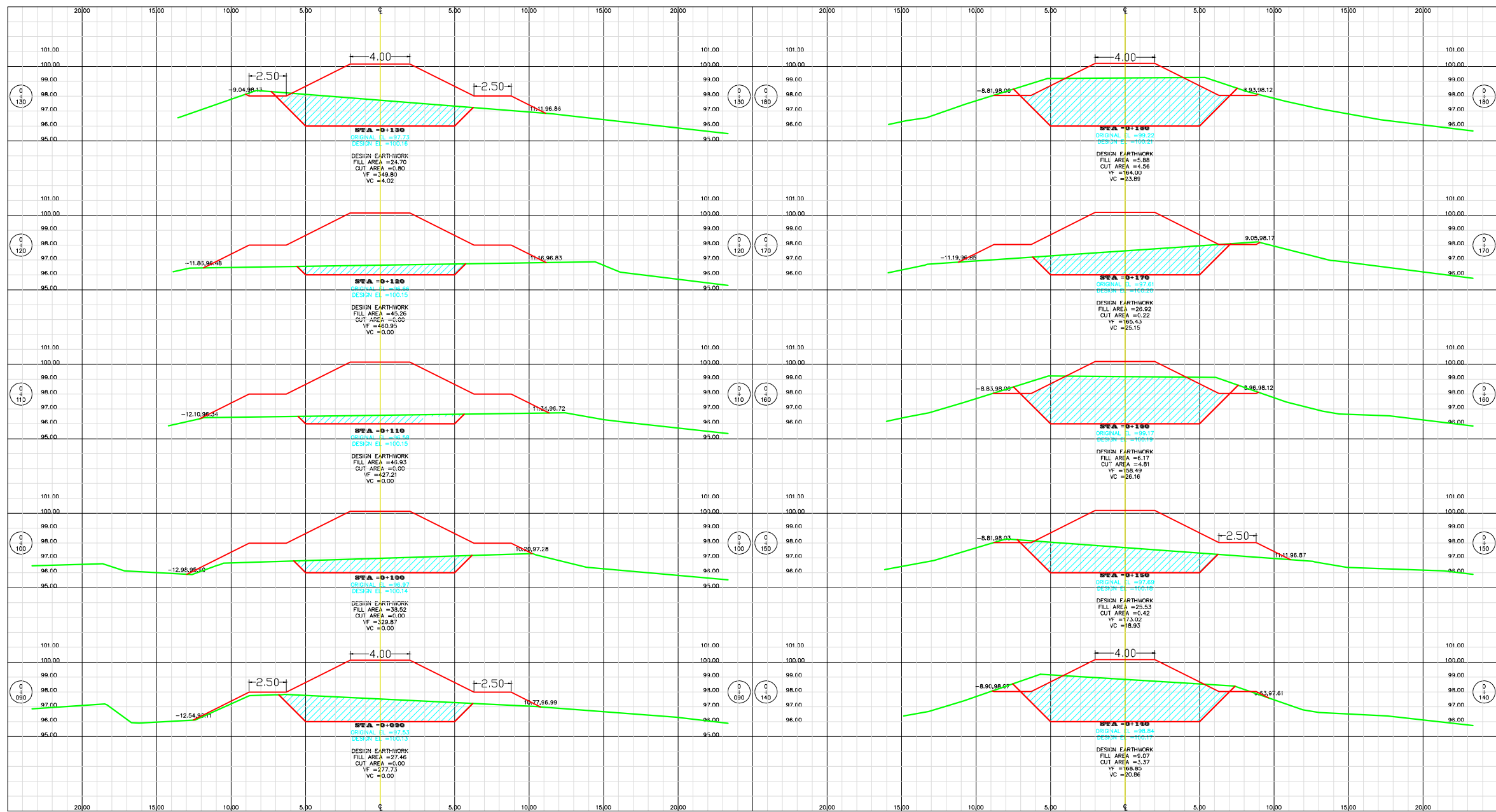

Comisión para el Control de
Fundaciones del Valle de
Sula
(CCIVS)

LEVANTO:
VICTOR CARRANZA
DISEÑO:
Ing. HECTOR FLORES
DIBUJO:
VICTOR DUBON
REVISO:
CCIVS

APROBÓ:
ING. NEIL DIAZ
DEPTO. DE INGENIERIA
ING. SERGIO VILLATORO
DIRECTOR CCIVS

Proyecto:
**CIERRE DE
BOQUETE Y
SOBRELEVACION
DE BORDO,
MARGEN
DERECHA, DEL
CANAL ESTERO
INDIO -
CONTRABORDO
LOS CATRACHOS**

PROPIETARIO:
C.C.I.V.S.

UBICACIÓN:
JURISDICCION DE
EL NEGRO
DEPTO. DE YORO.

CONTENIDO:
**SECCIONES
TRANSVERSALES
TRAMO 1
0+090 - 0+180**

ESCALA:
SE
FECHA:
FEB. 2018

HOJA
4/16



Comisión para el Control de Inundaciones del Valle de Sula (CCIVS)

LEVANTO:
VICTOR CARRANZA

DISENO:
Ing. HECTOR FLORES

DIBUJO:
VICTOR DUBON

REVISO:
CCIVS

APROBO:
ING. NEIL DIAZ
DEPTO. DE INGENIERIA

ING. SERGIO VILLATORO
DIRECTOR CCIVS

Proyecto:
CIERRE DE BOQUETE Y SOBREELEVACION DE BORDO, MARGEN DERECHA DEL CANAL ESTERO INDIO - CONTRABORDO LOS CATRACHOS

PROPIETARIO:
C.C.I.V.S.

UBICACION:

JURISDICCION DE
EL NEGRITO
DEPTO. DE YORO.

CONTENIDO:
SECCIONES TRANSVERSALES
TRAMO 1
0+190 - 0+270

ESCALA:
SE

FECHA:
FEB. 2018

HOJA

5/16

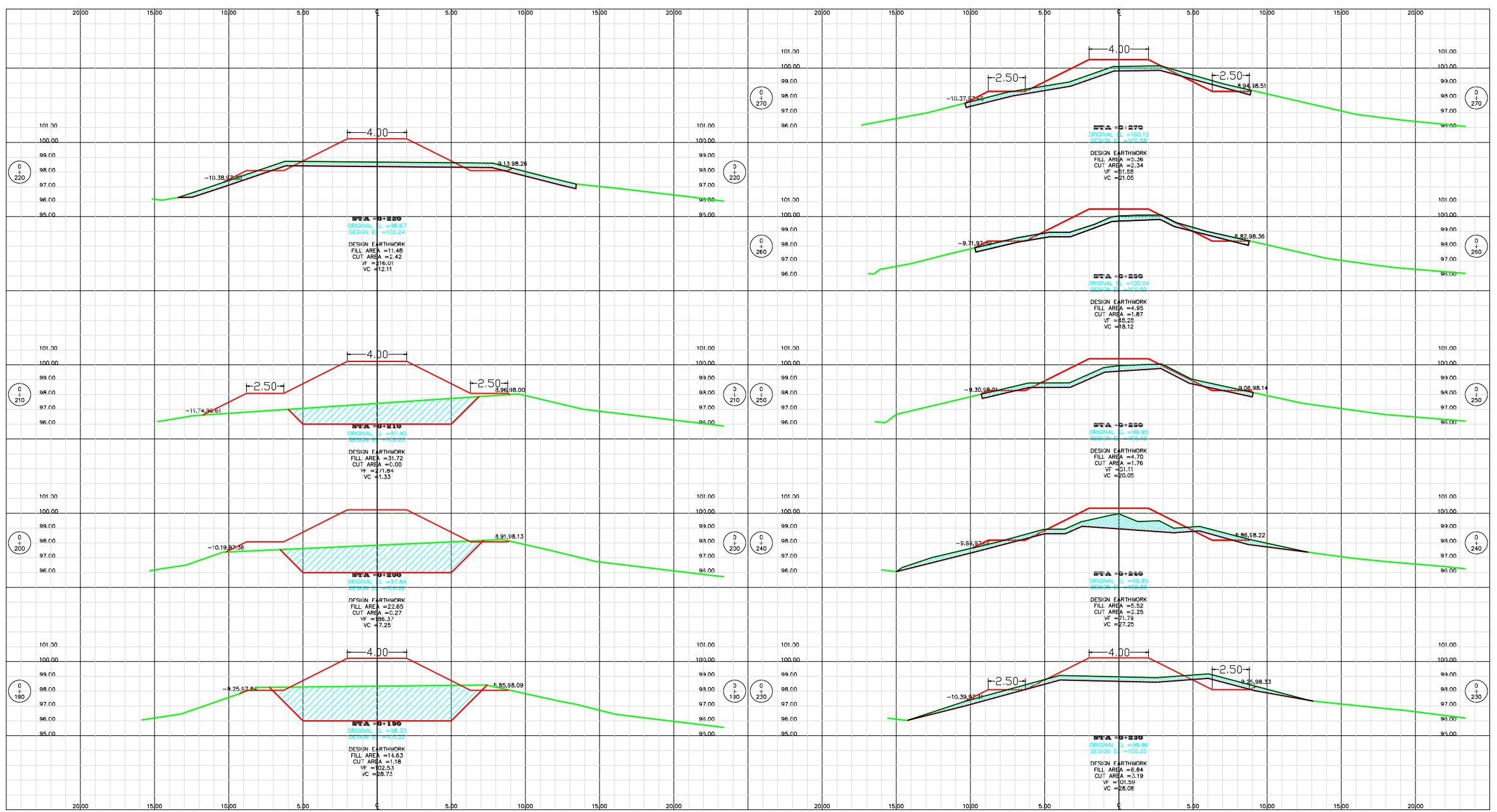



Comisión para el Control de Inundaciones del Valle de Sula (CCVIS)

LEVANTO:
VICTOR CARRANZA
DISEÑO:
Ing. HECTOR FLORES
DIBUJO:
VICTOR DUBON
REVISO:
CCVIS

APROBÓ:
ING. NEIL DIAZ
DEPTO. DE INGENIERIA
ING. SERGIO VILLATORO
DIRECTOR CCVIS

Proyecto:
CIERRE DE BOQUETE Y SOBRELEVACION DE BORDO, MARGEN DERECHA DEL CANAL ESTERO INDIO - CONTRABORDO LOS CATRACHOS

PROPIETARIO:
C.C.I.V.S.

UBICACION:
JURISDICCION DE EL NEGRITO
DEPTO. DE YORO.

CONTENIDO:
SECCIONES TRANSVERSALES TRAMO 1 0+280 - 0+360

ESCALA:
SE
FECHA:
FEB. 2018

HOJA
6/16

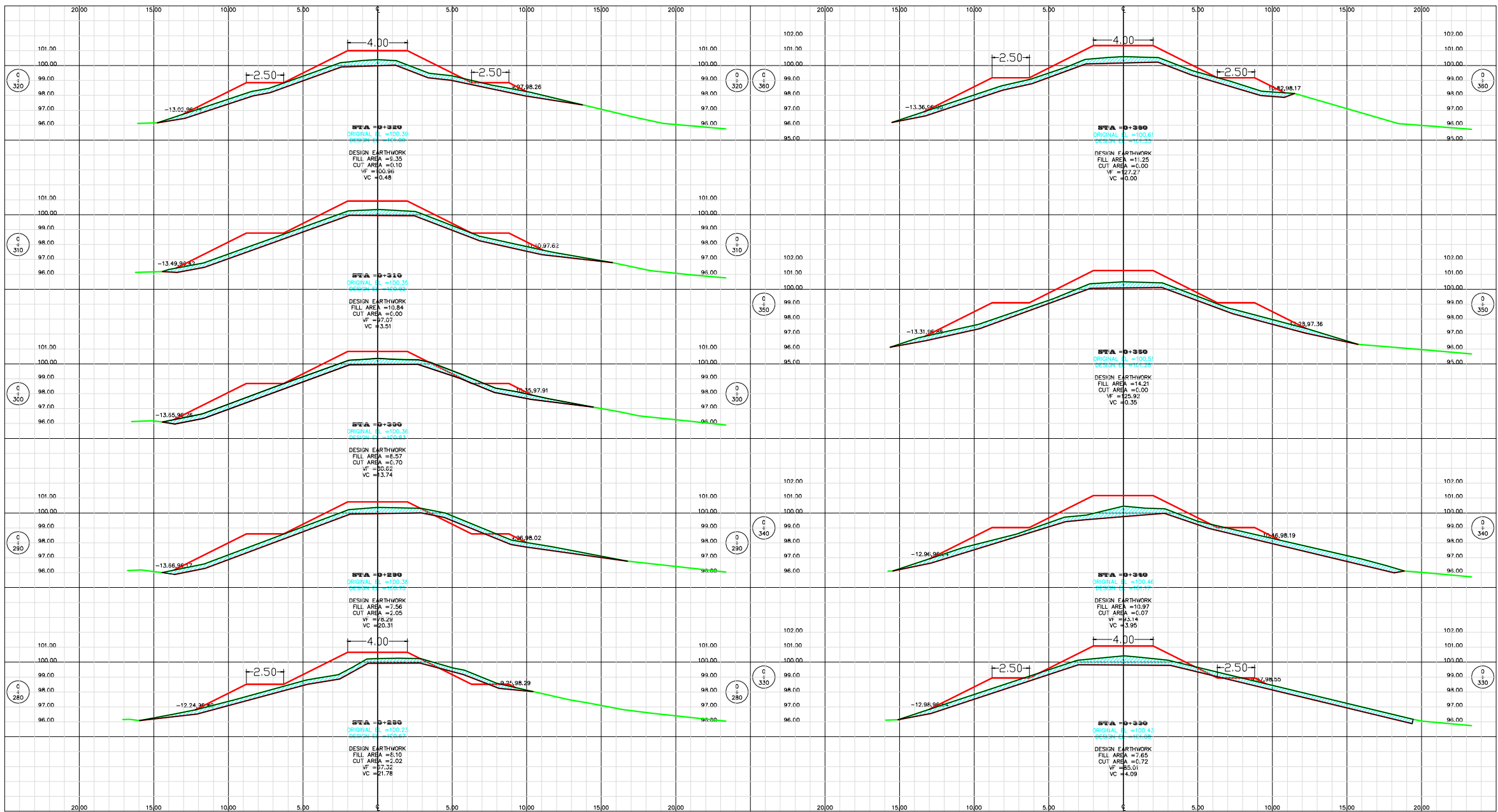

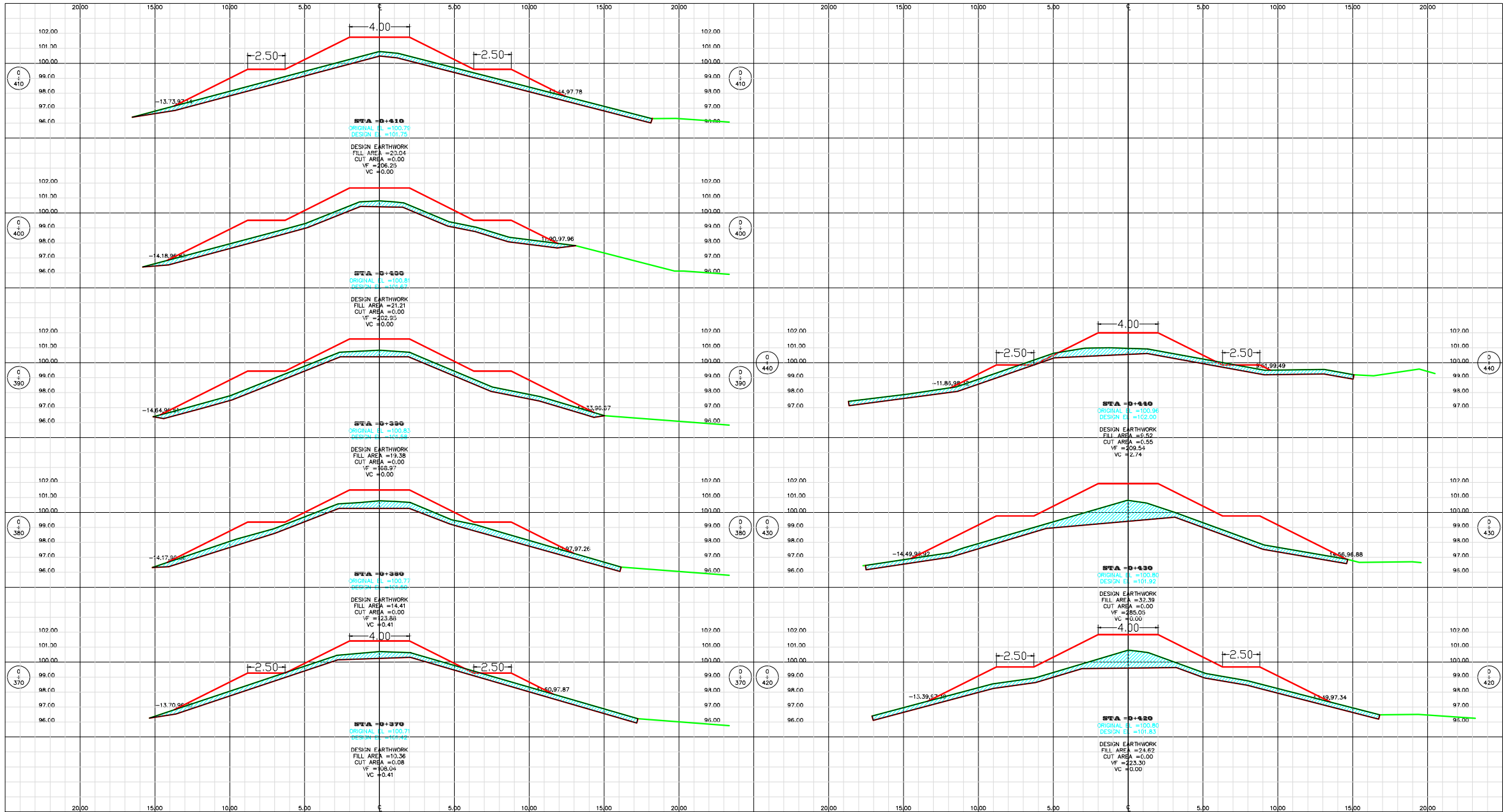

LEVANTO:
VICTOR CARRANZA
DISEÑO:
Ing. HECTOR FLORES
DIBUJO:
VICTOR DUBON
REVISO:
VICTOR
CCIVS

APROBO:
ING. NEIL DIAZ
DEPTO. DE INGENIERIA
ING. SERGIO VILLATORO
DIRECTOR CCIVS

Proyecto:
CIERRE DE BOQUETE Y SOBRELEVACION DE BORDO, MARGEN DERECHA, DEL CANAL ESTERO INDIO - CONTRABORDO LOS CATRACHOS

PROPIETARIO:
C.C.I.V.S.

UBICACION:
JURISDICCION DE EL NEGRO
DEPTO. DE YORO.

CONTENIDO:
SECCIONES TRANSVERSALES TRAMO 1
0+370 - 0+440

ESCALA:
SE
FECHA:
FEB. 2018

HOJA
7/16

PLANTA DE UBICACION, TRAMO 2

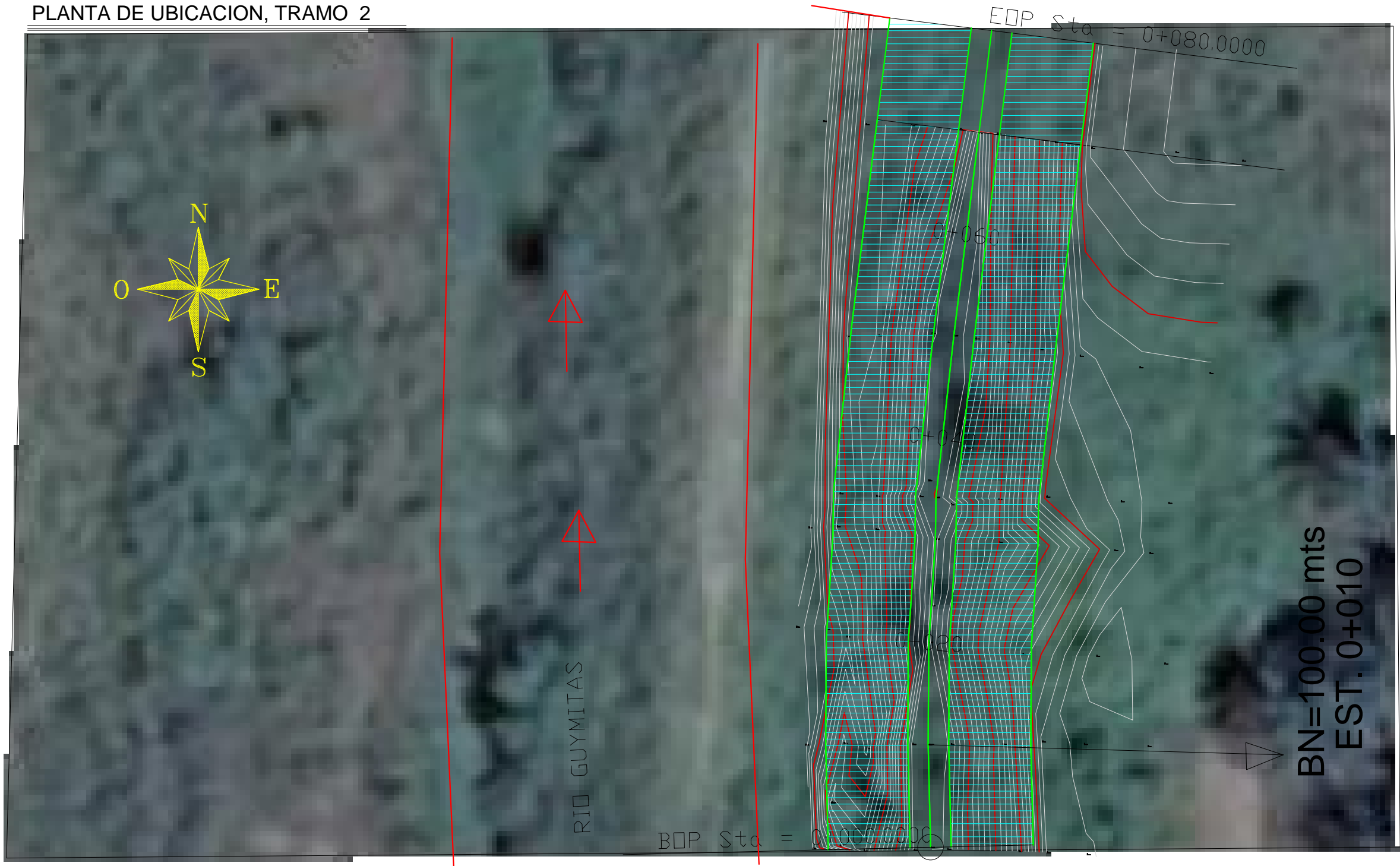

GOBIERNO DE LA REPUBLICA DE HONDURAS
Comision para el Control de Inundaciones del Valle de Sula (CCIVS)

LEVANTO:
VICTOR CARRANZA

DISEÑO:
Ing. HECTOR FLORES

DIBUJO:
VICTOR DUBON

REVISÓ:
ING. NEIL DIAZ

APROBÓ:
ING. NEIL DIAZ
DEPTO. DE INGENIERIA

ING. SERGIO VILLATORO
DIRECTOR CCIVS

Proyecto:
CIERRE DE BOQUETE Y SOBREVACION DE BORDO, MARGEN DERECHA DEL CANAL ESTERO INDIO - CONTRABORDO LOS CATRACHOS

PROPIETARIO:
C.C.I.V.S.

UBICACION:
JURISDICCION DE EL NEGRITO
DEPTO. DE YORO.

CONTENIDO:
PLANTA DE UBICACION
TRAMO 2
0+000 - 0+080

ESCALA:
SE

FECHA:
FEB. 2018

HOJA

8/16

PLANTA GENERAL, TRAMO 2

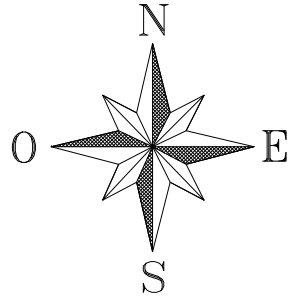

RIO GUYMITAS

BOP Sta = 0+000,0000

EOP Sta = 0+080,0000



BN=100.00 mts
EST. 0+010



COMISION PARA EL CONTROL DE INUNDACIONES DEL VALLE DE SULA (CCIVS)

LEVANTO: VICTOR CARRANZA
DISEÑO: Ing. HECTOR FLORES
DIBUJO: VICTOR DUBON
REVISO: ING. NEIL DIAZ

APROBO: ING. NEIL DIAZ
DEPTO. DE INGENIERIA
ING. SERGIO VILLATORO
DIRECTOR CCIVS

Proyecto: CIERRE DE BOQUETE Y SOBRELEVACION DE BORDO, MARGEN DERECHA DEL CANAL ESTERO INDIO - CONTRABORDO LOS CATRACHOS

PROPIETARIO: C.C.I.V.S.

UBICACION: JURISDICCION DE EL NEGRITO DEPTO. DE YORO.

CONTENIDO: PLANTA GENERAL TRAMO 2 0+000 - 0+080

ESCALA: SE
FECHA: FEB. 2018

HOJA

9/16



Comision para el Control de Inundaciones del Valle de Sula (CCIVS)

LEVANTO: VICTOR CARRANZA

DISEÑO: Ing. HECTOR FLORES

DIBUJO: VICTOR DUBON

REVISÓ: ING. NEIL DIAZ

APROBÓ: ING. NEIL DIAZ

DEPTO. DE INGENIERIA

ING. SERGIO VILLATORO

DIRECTOR CCIVS

Proyecto:

CIERRE DE BOQUETE Y SOBRELEVACION DE BORDO,

MARGEN DERECHA DEL CANAL ESTERO INDI

CONTRABORDO LOS CATRACHOS

PROPIETARIO: C.C.I.V.S.

UBICACIÓN:

JURISDICCION DE EL NEGRO

DEPTO. DE YORO.

CONTENIDO:

SECCIONES TRANSVERSALES

TRAMO 2

0+000 - 0+040

ESCALA:

SE

FECHA:

FEB. 2018

HOJA

10/16

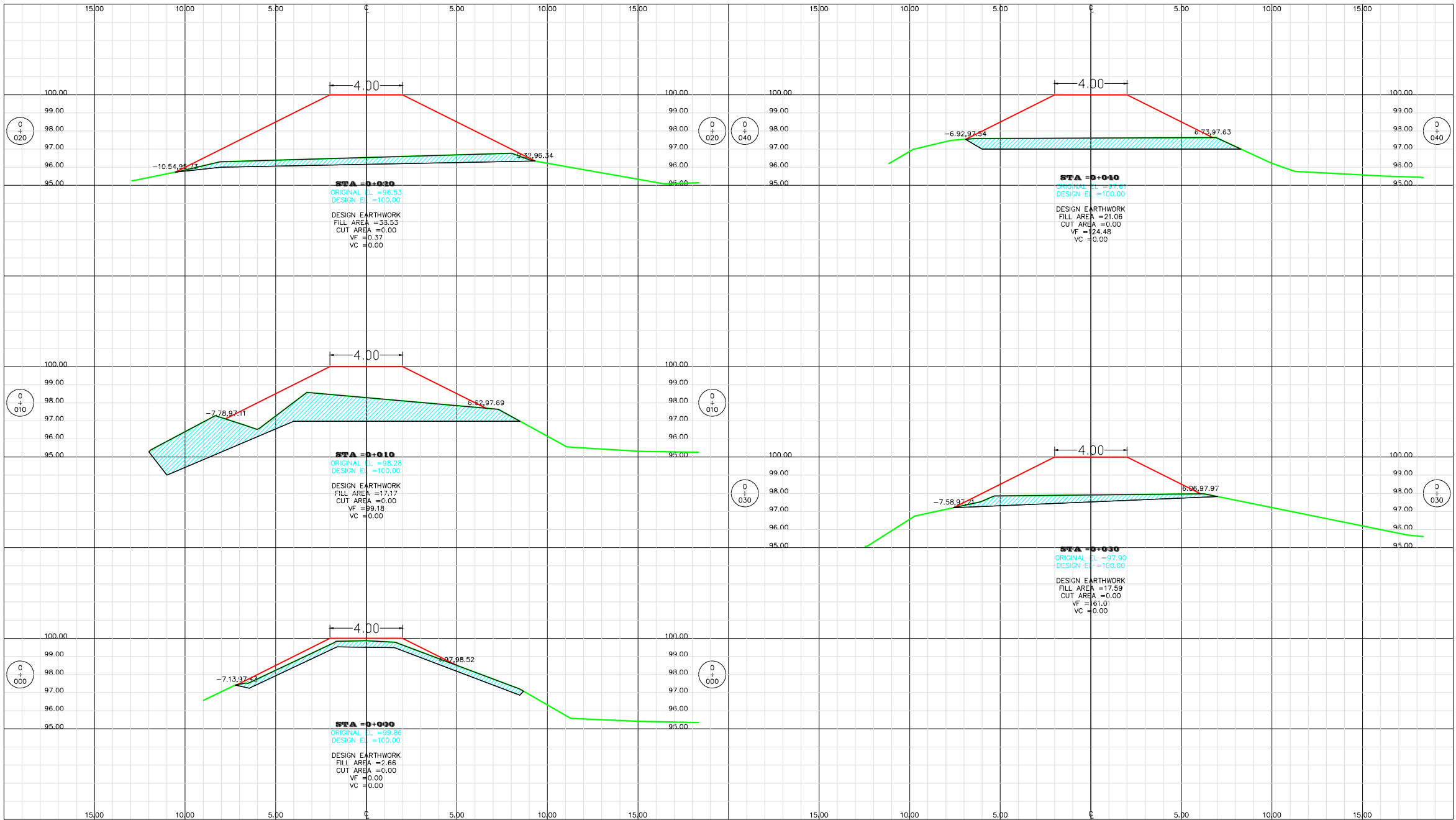



GOBIERNO DE LA
REPUBLICA DE HONDURAS
Comision para el Control de
Inundaciones del Valle de
Sula
(CCIVS)

LEVANTO:
VICTOR CARRANZA
DISEÑO:
Ing. HECTOR FLORES
DIBUJO:
VICTOR DUBON
REVISÓ:
ING. NEIL DIAZ

APROBÓ:
ING. NEIL DIAZ
DEPTO. DE INGENIERIA
ING. SERGIO VILLATORO
DIRECTOR CCIVS

Proyecto:
**CIERRE DE
BOQUETE Y
SOBRELEVACION
DE BORDO,
MARGEN
DERECHA DEL
CANAL ESTERO
INDIO -
CONTRABORDO
LOS CATRACHOS**
PROPIETARIO:
C.C.I.V.S.

UBICACION:
JURISDICCION DE
EL NEGRIITO
DEPTO. DE YORO.

CONTENIDO:
**SECCIONES
TRANSVERSALES
TRAMO 2
0+050 - 0+080**

ESCALA:
SE
FECHA:
FEB. 2018

HOJA

11/16

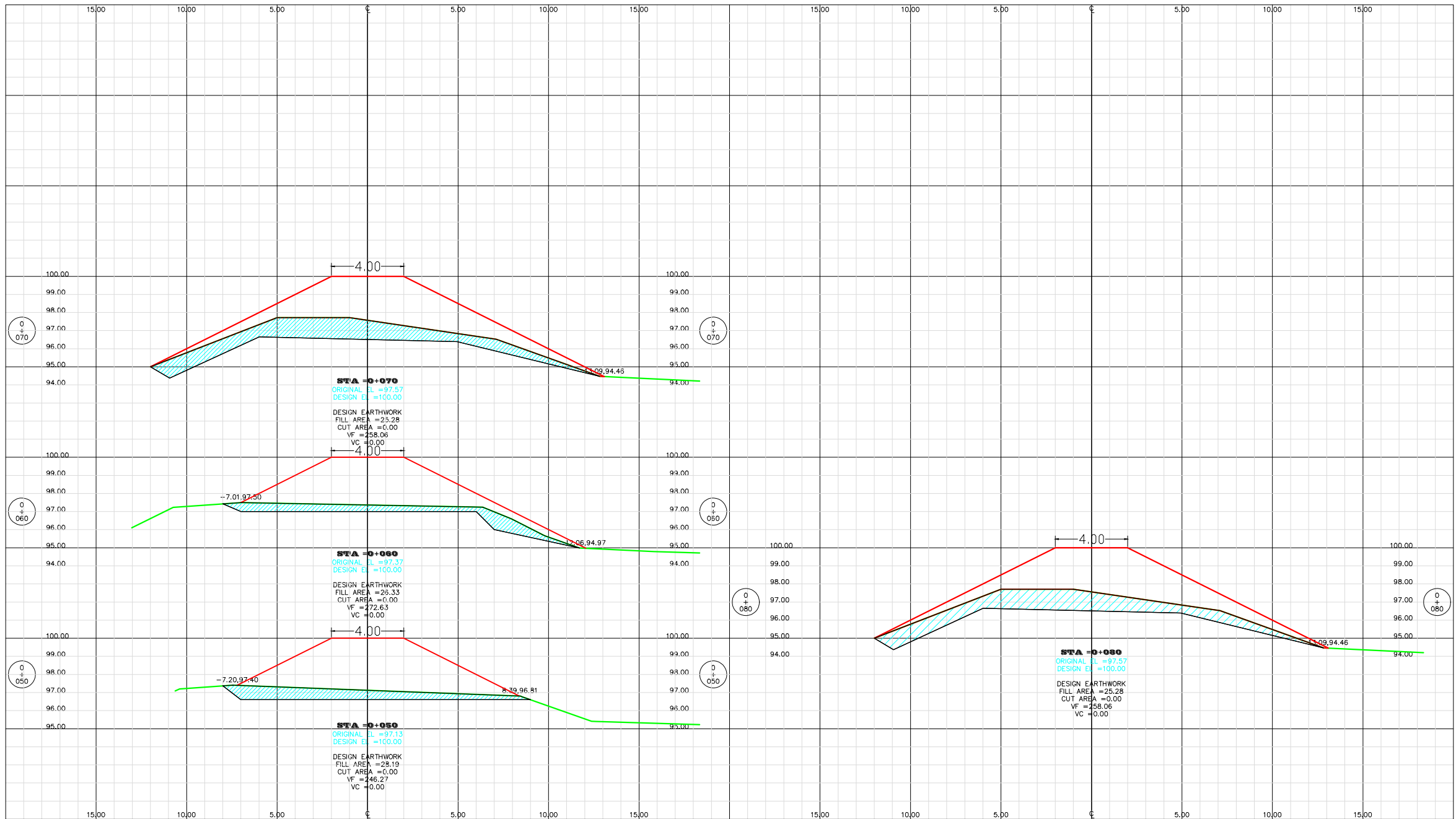

PLANTA GENERAL, TRAMO 3

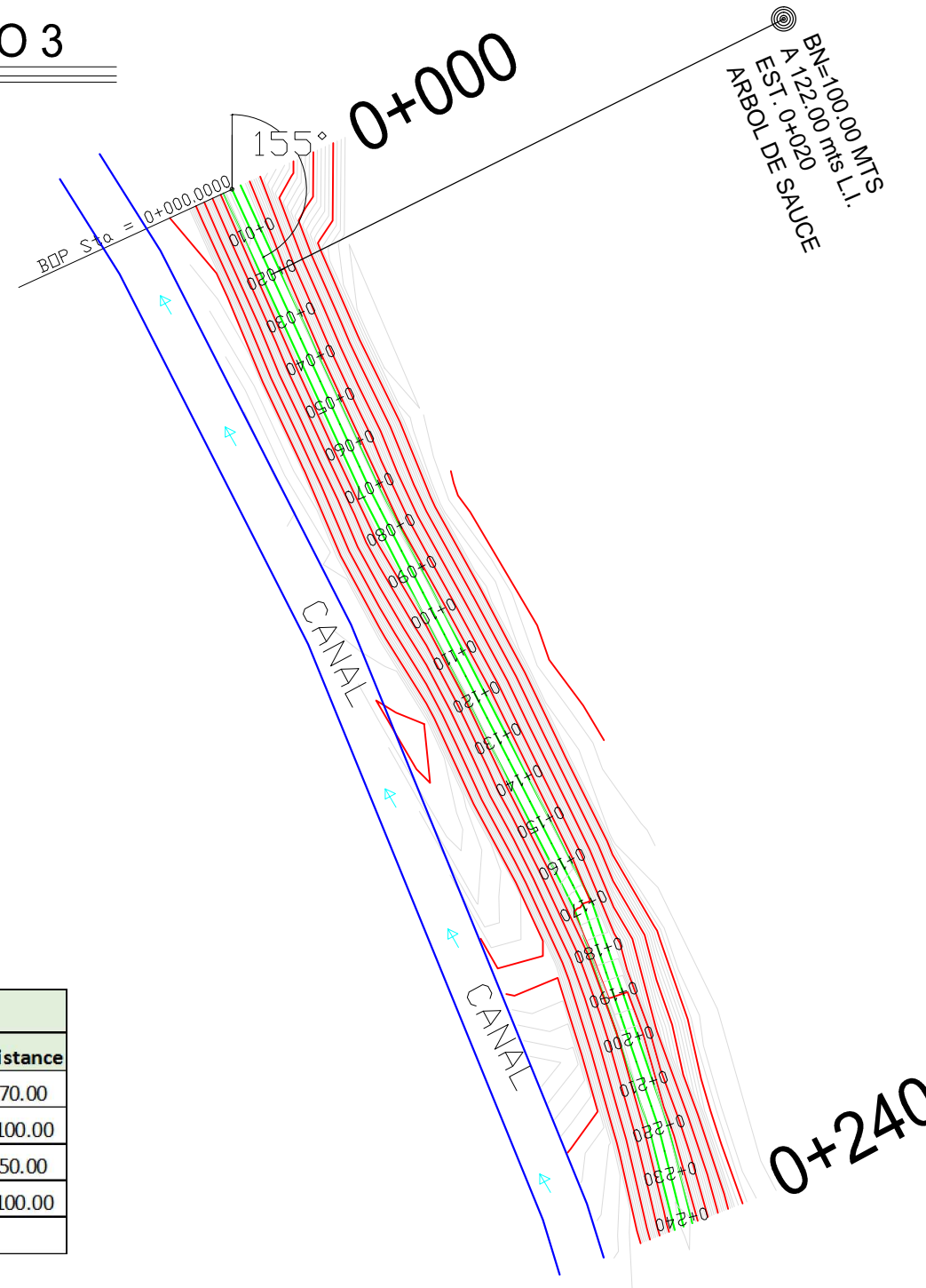

ROADCALC ALIGNMENTS, Centerline					
PI	STATION	NORTHING	EASTING	ANGLE	Distance
BOP	0+000.000	1728289.00	422945.000	S 24.4100 E	70.00
1	0+070.000	1728225.40	422974.232	S 27.0920 E	100.00
2	0+170.000	1728136.42	423019.873	S 18.4240 E	50.00
3	0+220.000	1728089.06	423035.913	S 14.0830 E	100.00
EOP	0+320.000	1727992.09	423060.345		

BN=100.00 MTS
 A 122.00 mts L.I.
 EST. 0+020
 ARBOL DE SAUCE



LEVANTO:
 VICTOR CARRANZA
DISEÑO:
 ING. HECTOR FLORES
DIBUJO:
 VICTOR DUBON
REVISO:
 CCIVS
APROBO:
 ING. NEIL DIAZ
 DEPTO. DE INGENIERIA
 ING. SERGIO VILLATORO
 DIRECTOR CCIVS

Proyecto:
CIERRE DE BOQUETE Y SOBRELEVACION DE BORDO, MARGEN DERECHA DEL CANAL ESTERO INDIO - CONTRABORDO LOS CATRACHOS.
PROPIETARIO:
 C.C.I.V.S.
UBICACION:
 JURISDICCION DE EL NEGRITO
 DEPTO. DE YORO

CONTENIDO:
 PLANTA GENERAL TRAMO 3 0+000 - 0+240
ESCALA:
 SE
FECHA:
 FEB - 2018

HOJA
12/16

SECCIONES TRANSVERSALES, TRAMO 3

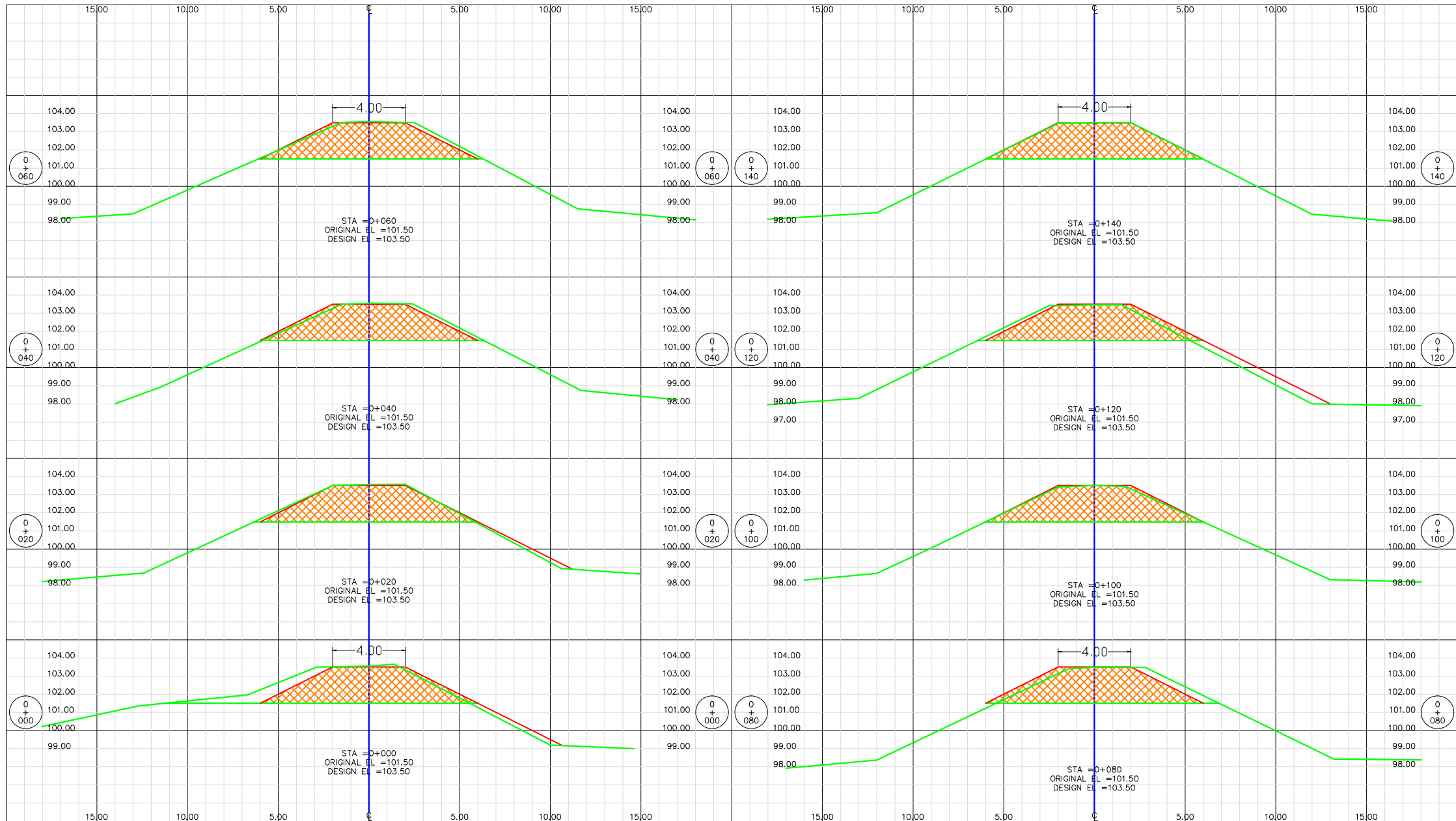

GOBIERNO DE LA REPUBLICA DE HONDURAS
Comision para el Control de Inundaciones del Valle de Sula (CCIVS)

LEVANTO: VICTOR CARRANZA
DISEÑO: ING. HECTOR FLORES
DIBUJO: VICTOR DUBON
REVISÓ: CCIVS

APROBÓ: ING. NEIL DIAZ
DEPTO. DE INGENIERIA
ING. SERGIO VILLATORO
DIRECTOR CCIVS

Proyecto: CIERRE DE BOQUETE Y SOBREELEVACION DE BORDO, MARGEN DERECHA DEL CANAL ESTERO INDIO - CONTRABORDO LOS CATRACHOS

PROPIETARIO: C.C.I.V.S.
UBICACION: JURISDICCION DE EL NEGRITO DEPTO. DE YORO

CONTENIDO: SECCIONES TRANSV... TRAMO 3 0+000 - 0+140

ESCALA: SE
FECHA: FEB - 2018

HOJA

13/16

SECCIONES TRANSVERSALES, TRAMO 3

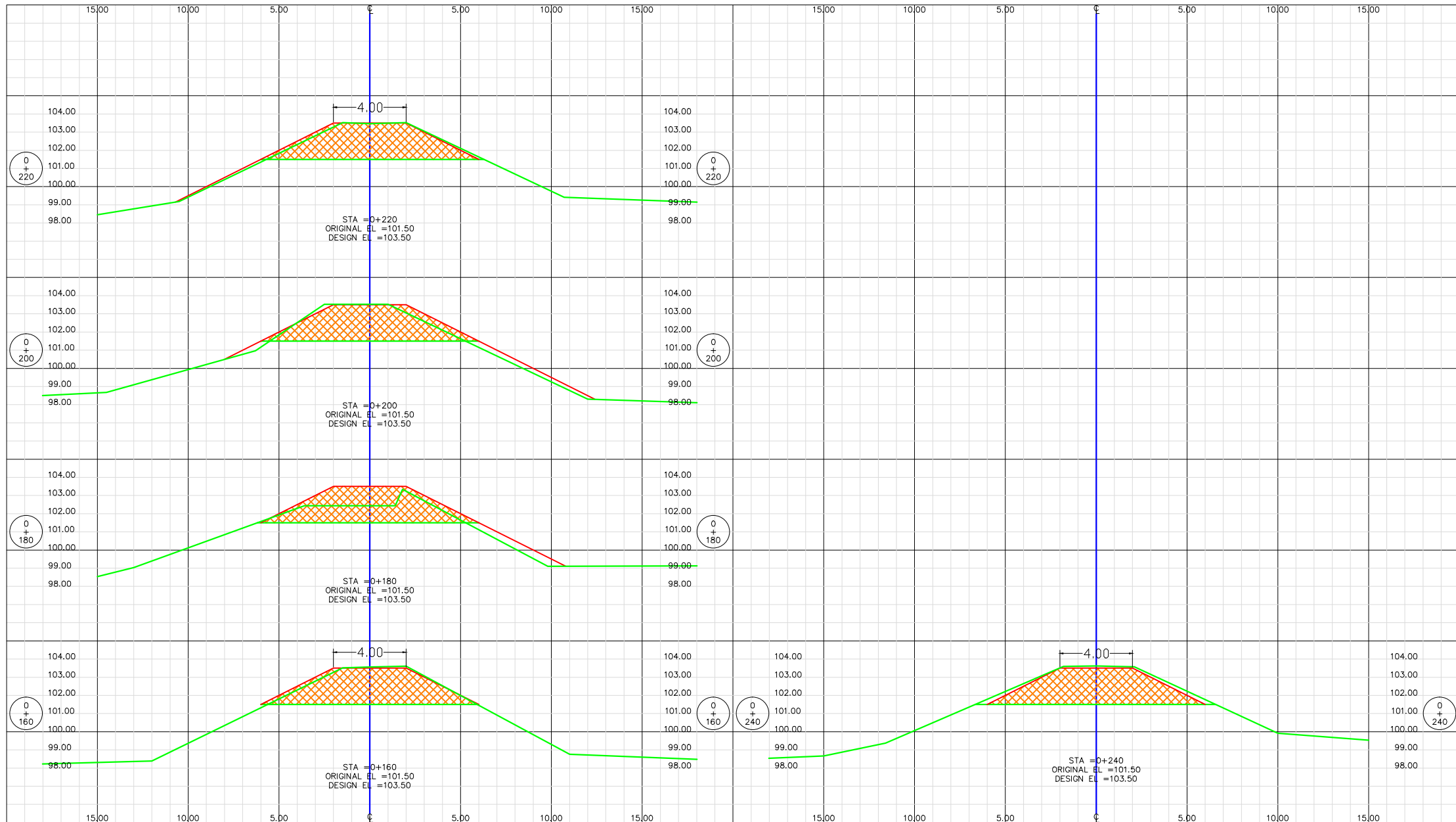

GOBIERNO DE LA REPUBLICA DE HONDURAS
Comision para el Control de Inundaciones del Valle de Sula (CCIVS)

LEVANTO: VICTOR CARRANZA
DISEÑO: DEPT. DE INGENIERIA
DIBUJO: VICTOR DUBON
REVISO: CCIVS
APROBO: ING. NEIL DIAZ, DEPTO. DE INGENIERIA
ING. SERGIO VILLATORO, DIRECTOR CCIVS

Proyecto: CIERRE DE BOQUETE Y SOBREVACION DE BORDO, MARGEN DERECHA DEL CANAL ESTERO INDIO CONTRABORDO LOS CATRACHOS
PROPIETARIO: C.C.I.V.S.
UBICACION: JURISDICCION DE EL NEGRITO, DEPTO. DE YORO

CONTENIDO: SECCIONES TRANSV... TRAMO 3 0+160 - 0+240
ESCALA: SE
FECHA: FEB - 2017

HOJA 14/16

PLANTA DE UBICACION, TRAMO 4



Mapa sin título
Escribe una descripción para tu mapa.



LEVANTO:
VICTOR CARRANZA
DISEÑO:
ING. HECTOR FLORES
DIBUJO:
VICTOR DUBON
REVISÓ:
CCIVS
APROBÓ:
ING. NEIL DIAZ
DEPTO. DE INGENIERIA
ING. SERGIO VILLATORO
DIRECTOR CCIVS

Proyecto:
CIERRE DE BOQUETE Y SOBREELEVACION DE BORDO, MARGEN DERECHA DEL CANAL ESTERO INDIO CONTRABORDO LOS CATRACHOS

PROPIETARIO:
C.C.I.V.S.
UBICACION:
JURISDICCION DE EL NEGRITO
DEPTO. DE YORO

CONTENIDO:
PLANTA DE UBICACION TRAMO 4 0+000 - 0+040

ESCALA:
SE
FECHA:
FEB - 2018

HOJA

15/16



GOBIERNO DE LA
REPUBLICA DE HONDURAS

Comisión para el Control de
Inundaciones del Valle de
Sula
(CCIVS)

LEVANTO:
VICTOR CARRANZA

DISEÑO:
ING. HECTOR FLORES

DIBUJO:
VICTOR DUBON

REVISÓ:
CCIVS

APROBÓ:
ING. NEIL DIAZ
DEPTO. DE INGENIERIA

ING. SERGIO VILLATORO
DIRECTOR CCIVS

Proyecto:
**CIERRE DE
BOQUETE Y
SOBRELEVACION
DE BORDO,
MARGEN DERECHA
DEL CANAL ESTERO
INDIO -
CONTRABORDO
LOS CATRACHOS**

PROPIETARIO:
C.C.I.V.S.

UBICACIÓN:
JURISDICCION DE
EL NEGRITO
DEPTO. DE YORO

CONTENIDO:
**SECCIONES
TRANSV...
TRAMO 4
0+000 - 0+040**

ESCALA:

SE

FECHA:

FEB - 2018

HOJA

16/16

