

INDICE DEL PLANO		
No.	DESCRIPCION	ESTACION
1	INDICE DEL PLANO Y UBICACIÓN	
2	PLANTA GENERAL, L.C. BORDO M.D.	0+000 - 0+400
3	SECCIONES TRANSVERSALES	0+000 - 0+040
4	SECCIONES TRANSVERSALES	0+060 - 0+100
5	SECCIONES TRANSVERSALES	0+120 - 0+160
6	SECCIONES TRANSVERSALES	0+180 - 0+220
7	SECCIONES TRANSVERSALES	0+240 - 0+260
8	SECCIONES TRANSVERSALES	0+280 - 0+300
9	SECCIONES TRANSVERSALES	0+320 - 0+340
10	SECCIONES TRANSVERSALES	0+360 - 0+400

PLANTA DE UBICACION

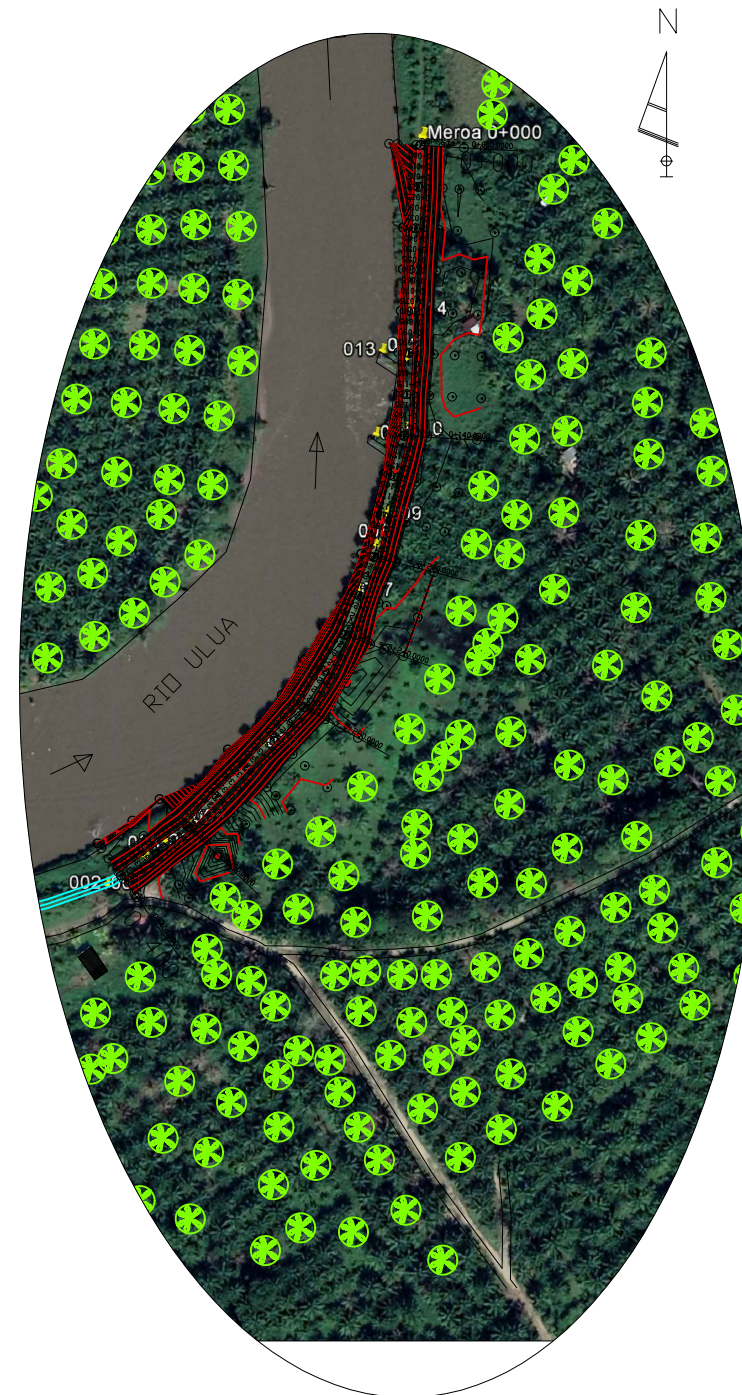
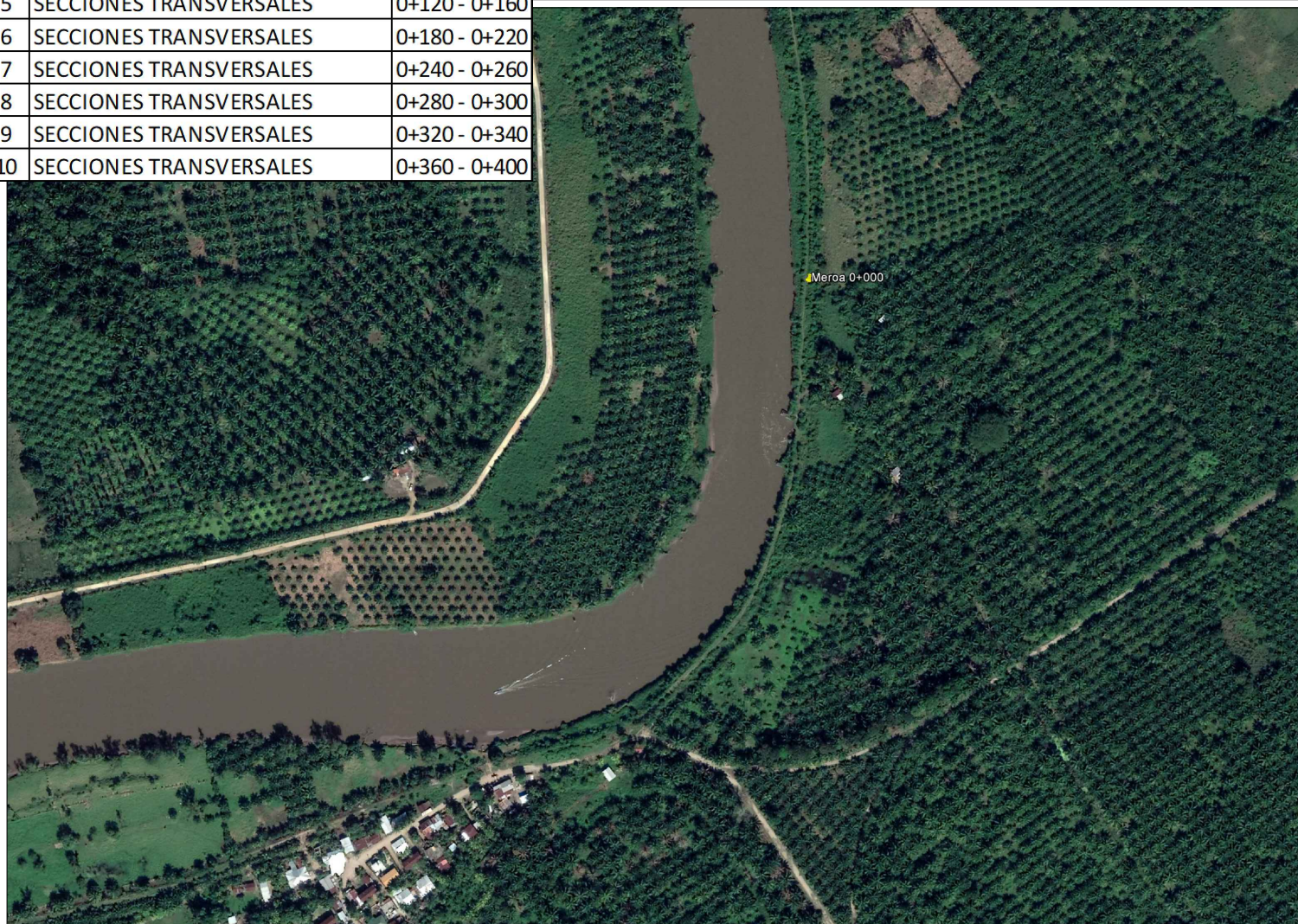

 GOBIERNO DE LA
 REPUBLICA DE HONDURAS
 COMISION PARA EL CONTROL DE
 INUNDACIONES DEL VALLE DE SULA
 (CCIVS)
 Comision para el Control de
 Inundaciones del Valle de
 Sula
 (CCIVS)

LEVANTO:
 ING. ABEL CABALLERO
 DISEÑO:
 ING. GERSON CORTES
 DIBUJO:
 ING. VICTOR DUBON
 REVISÓ:
 CCIVS
 APROBÓ:
 ING. NEIL DIAZ
 DEPTO. DE INGENIERIA
 ING. SERGIO VILLATORO
 DIRECTOR CCIVS

PROYECTO:
 RETIRO DE
 BORDO
 MARGEN
 DERECHA DEL
 RIO ULUA,
 SECTOR MEROA
 RIO.

PROPIETARIO:
 C.C.I.V.S.
 UBICACION:
 JURISDICCION DE TELA
 DEPTO. DE ATLANTIDA

CONTENIDO:
 INDICE DEL
 PLANO
 Y
 PLANTA DE
 UBICACION

ESCALA:
 SE
 FECHA:
 JUNIO-2019

HOJA
 1 / 10

Datos de Alineamiento

PI	ESTACION	Coord. UTM, GPS		RUMBO	DIST.
	KMS	NORTE	ESTE		Mts.
BOP	0+000.00	1746783.00	415072.00	S 3.1000 W	140.00
1	0+140.00	1746643.21	415064.27	S 14.1200 W	60.00
2	0+200.00	1746585.05	415049.55	S 20.1200 W	40.00
3	0+240.00	1746547.51	415035.74	S 29.3439 W	40.00
4	0+280.00	1746512.72	415015.99	S 44.0544 W	80.00
5	0+360.00	1746455.27	414960.32	S 54.0327 W	40.00
EOP	0+400.00	1746431.79	414927.94		

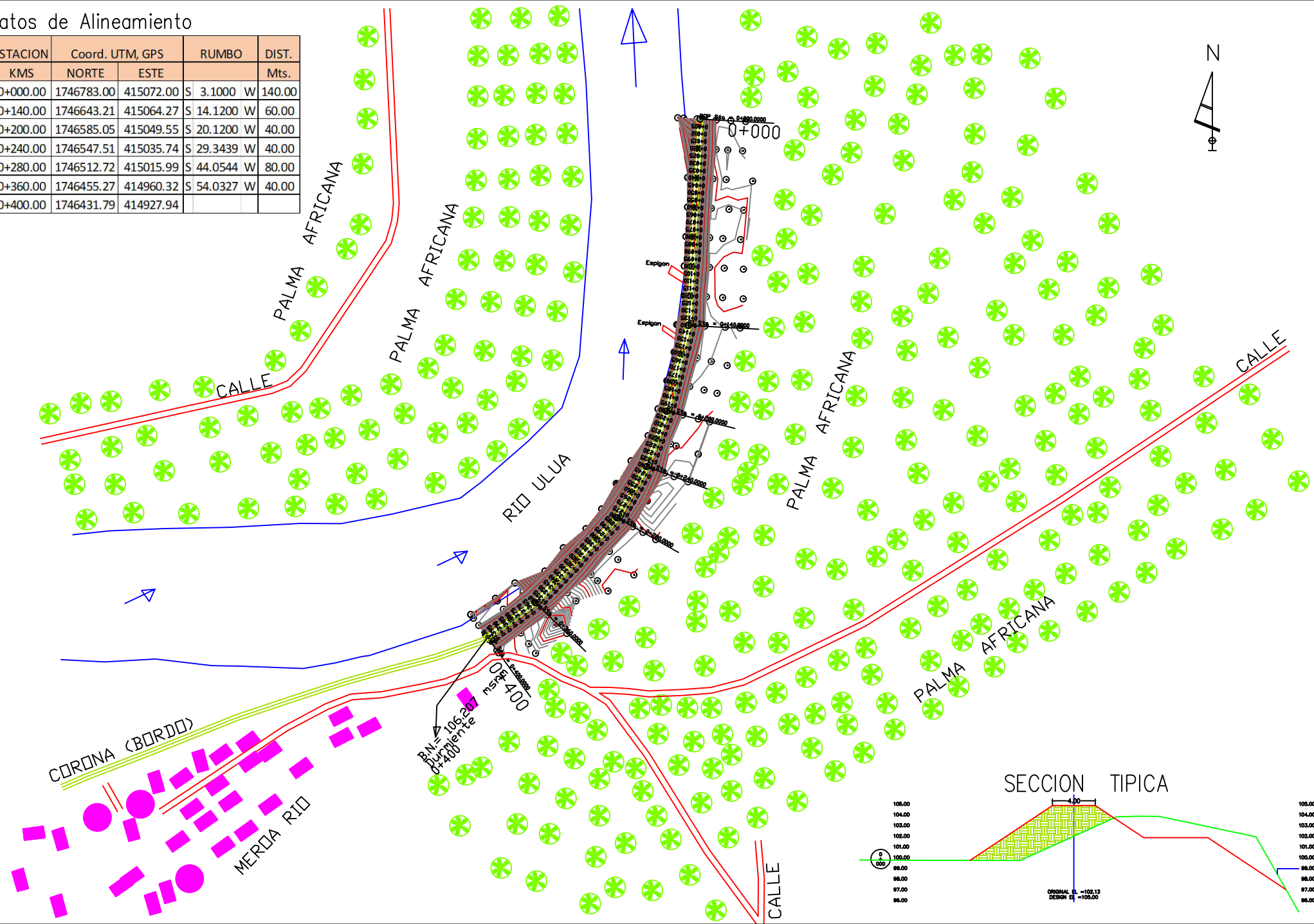

LEVANTO:
 ING. ABEL CABALLERO
DISEÑO:
 ING. GERSON CORTES
DIBUJO:
 ING. VICTOR DUBON
REVISOR:
 CCVS
APROBO:
 ING. NEIL DIAZ
 DEPTO. DE INGENIERIA
 ING. SERGIO VILLATORO
 DIRECTOR CCVS

PROYECTO:
 RETIRO DE BORDO MARGEN DERECHA DEL RIO ULUA, SECTOR MEROA RIO.

PROPIETARIO:
 C.C.I.V.S.
UBICACION:
 JURISDICCION DE TELA
 DEPTO. DE ATLANTIDA

CONTENIDO:
 PLANTA GENERAL
 EST. 0+000 - 0+400

ESCALA:
 SE
FECHA:
 JUNIO - 2019

HOJA
 2 / 10



LEVANTADO:
ING. ABEL CABALLERO
DISEÑO:
CCVS
DIBUJO:
ING. VICTOR DUBON
REVISO:
CCVS
APROBÓ:
ING. NEIL DIAZ
DEPTO. DE INGENIERIA
ING. SERGIO VILLATORO
DIRECTOR CCVS

PROYECTO:
RETIRO DE
BORDO
MARGEN
DERECHA DEL
RIO ULUA,
SECTOR MEROA
RIO.

PROPIETARIO:
C.C.I.V.S.
UBICACION:
JURISDICCION DE TELA
DEPTO. DE ATLANTIDA

CONTENIDO:
SECCIONES
TRANSVERSALES
EST. 0+000 - 0+040
ESCALA:
SE
FECHA:
JUNIO - 2019

HOJA
3 / 10

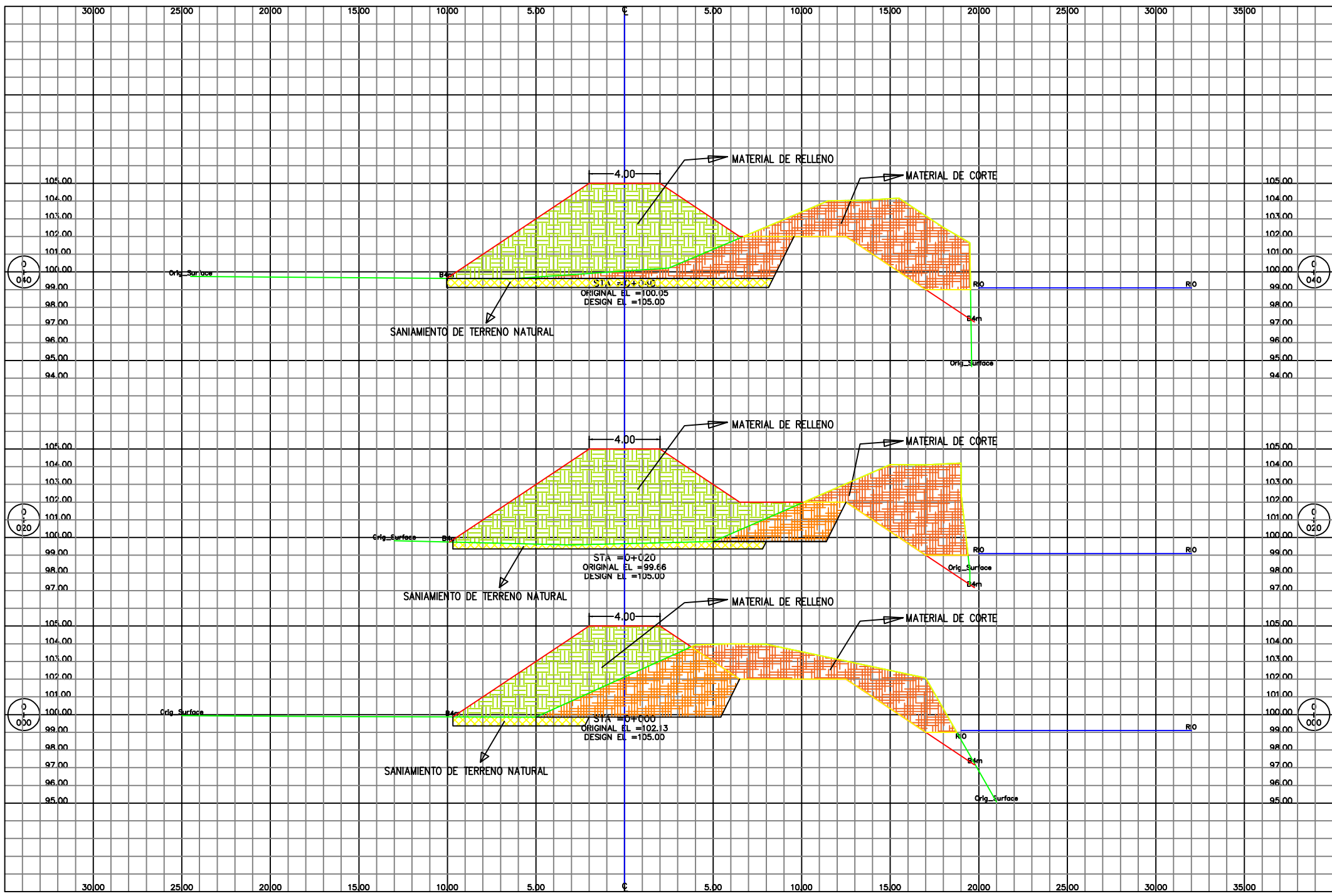



LEVANTÓ:
 ING. ABEL CABALLERO
DISEÑO:
 CCIVS
DEBUIÓ:
 ING. VICTOR DUBON
REVISÓ:
 CCIVS
APROBÓ:
 ING. NEIL DIAZ
 DEPTO. DE INGENIERIA
 ING. SERGIO VILLATORO
 DIRECTOR CCIVS

PROYECTO:
 RETIRO DE BORDO MARGEN DERECHA DEL RIO ULUA, SECTOR MEROA RIO.

PROPIETARIO:
 C.C.I.V.S.
UBICACION:
 JURISDICCION DE TELA
 DEPTO. DE ATLANTIDA

CONTENIDO:
 SECCIONES TRANSVERSALES
 EST. 0+060 - 0+100

ESCALA:
 SE
FECHA:
 JUNIO - 2019

HOJA
 4 / 10

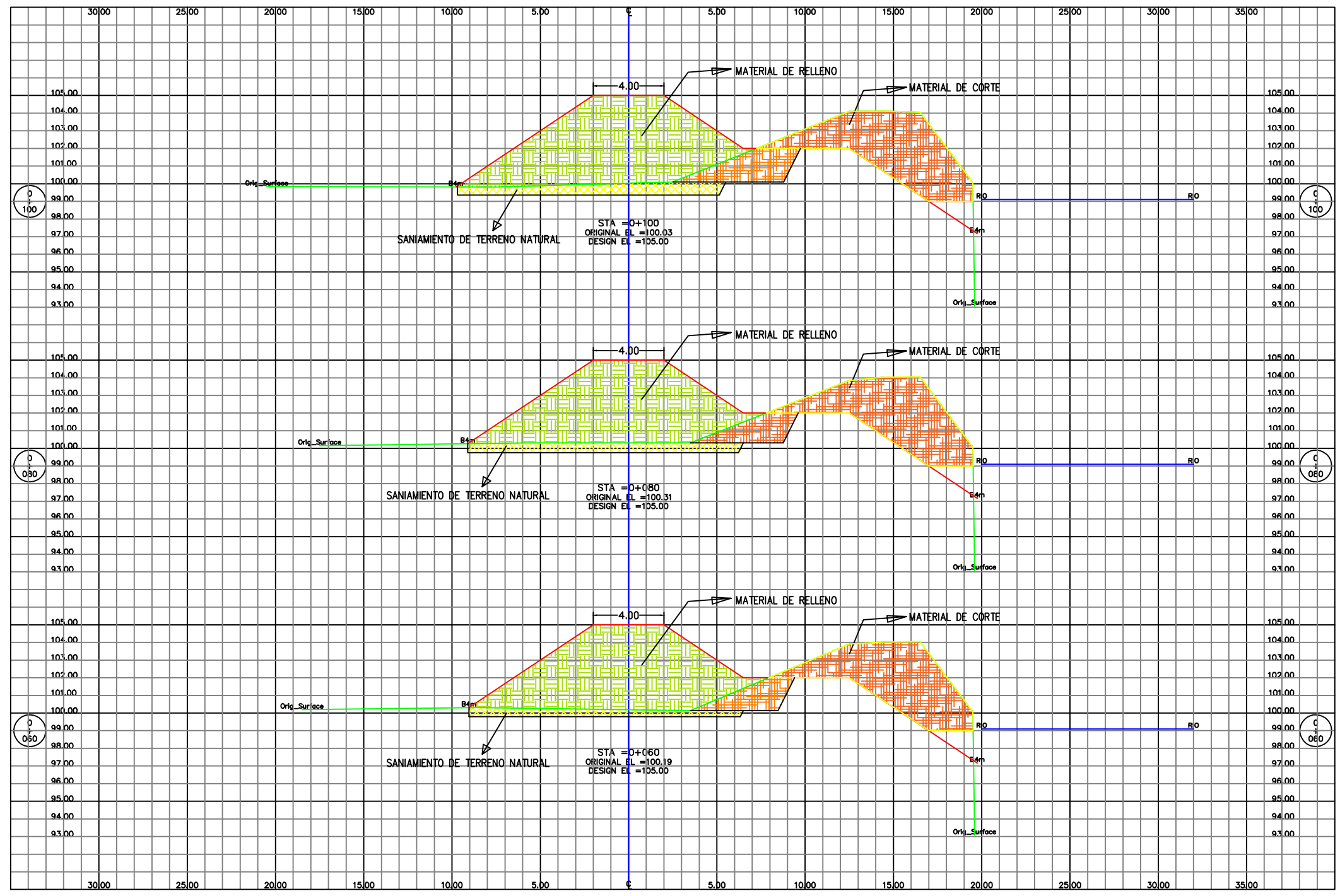



LEVANTO:
 ING. ABEL CABALLERO
DISEÑO:
 CCVIS
DIBUJO:
 ING. VICTOR DUBON
REVISO:
 CCVIS
APROBO:
 ING. NEIL DIAZ
 DEPTO. DE INGENIERIA
 ING. SERGIO VILLATORO
 DIRECTOR CCVIS

PROYECTO:
 RETIRO DE BORDO MARGEN DERECHA DEL RIO ULUA, SECTOR MEROA RIO.

PROPIETARIO:
 C.C.I.V.S.
UBICACION:
 JURISDICCION DE TELA
 DEPTO. DE ATLANTIDA

CONTENIDO:
 SECCIONES TRANSVERSALES
 EST. 0+120 - 0+160

ESCALA:
 SE
FECHA:
 JUNIO - 2019

HOJA
 5 / 10

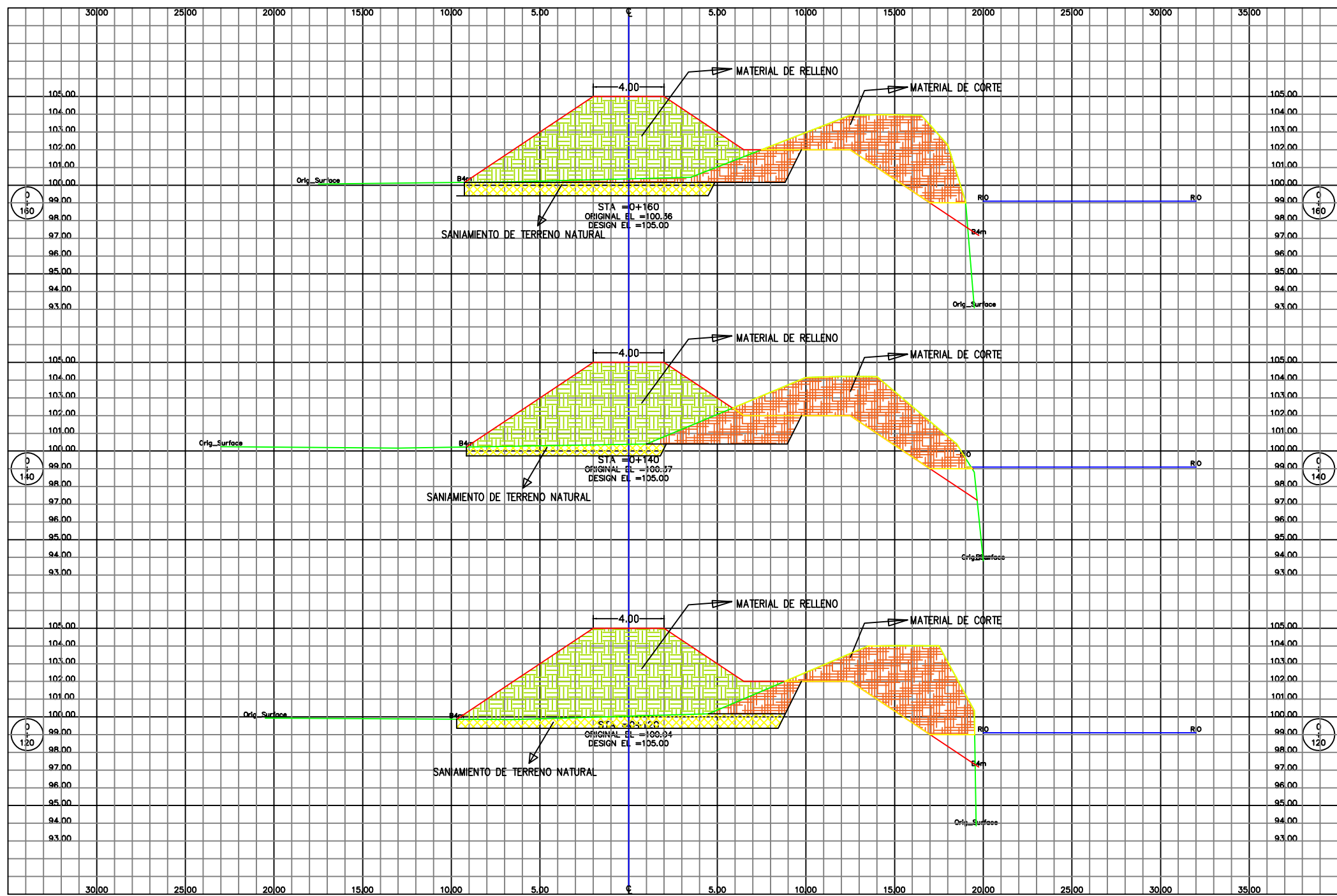



LEVANTO:
ING. ABEL CABALLERO
DISEÑO:
CCVVS
DIBUJO:
ING. VICTOR DUBON
REVISO:
CCVVS
APROBO:
ING. NEIL DIAZ
DEPTO. DE INGENIERIA
ING. SERGIO VILLATORO
DIRECTOR CCVVS

PROYECTO:
RETIRO DE BORDO MARGEN DERECHA DEL RIO ULUA, SECTOR MEROA RIO.

PROPIETARIO:
C.C.I.V.S.
UBICACION:
JURISDICCION DE TELA
DEPTO. DE ATLANTIDA

CONTENIDO:
SECCIONES TRANSVERSALES
EST. 0+180 - 0+220

ESCALA:
SE
FECHA:
JUNIO - 2019

HOJA
6 / 10

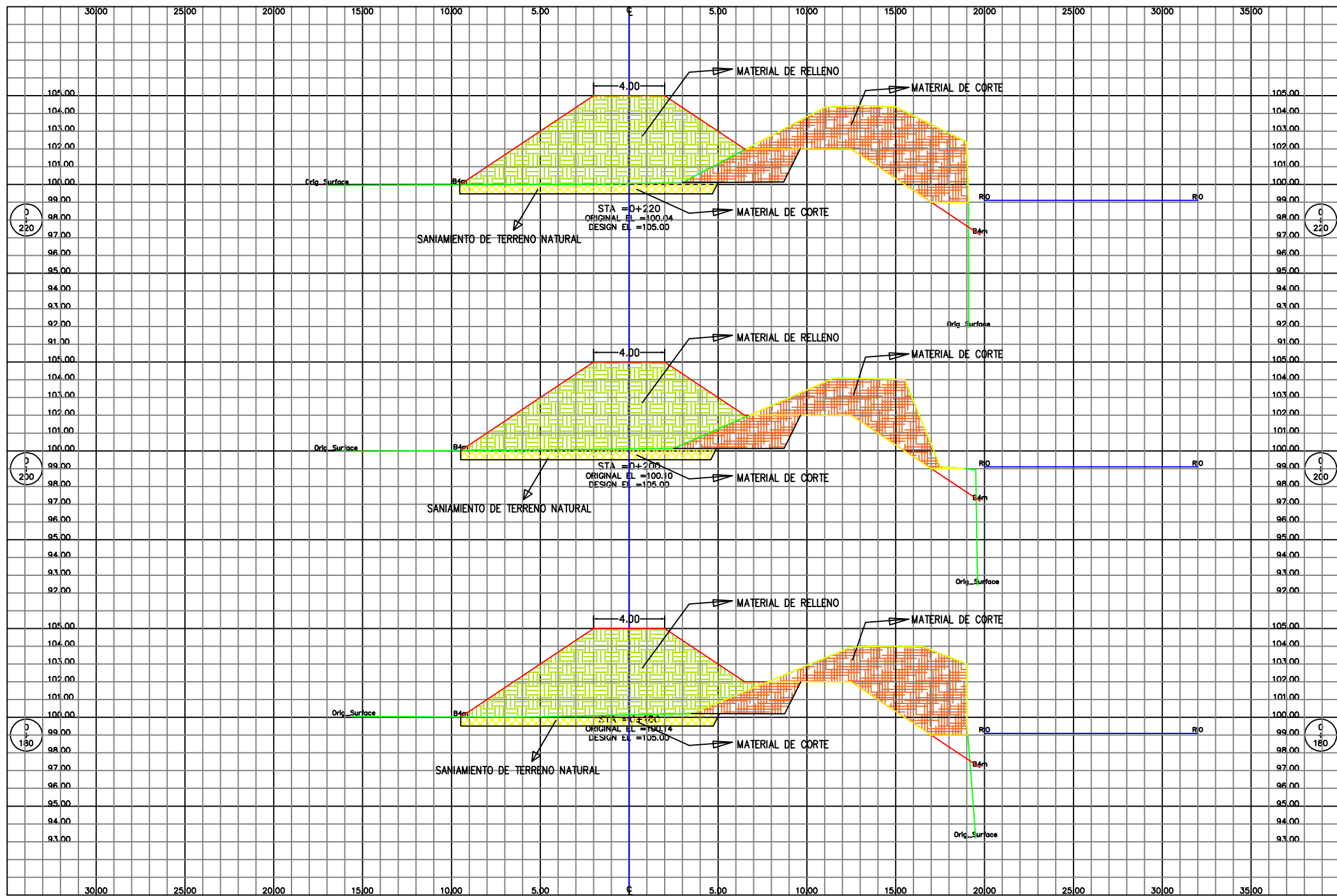



GOBIERNO DE LA
REPUBLICA DE HONDURAS
COMISION PARA EL CONTROL DE
INUNDACIONES DEL VALLE DE SULA
(CCIVS)

Comision para el Control de
Inundaciones del Valle de
Sula
(CCIVS)

LEVANTO:
ING. ABEL CABALLERO

DISEÑO:
CCIVS

DEBLADO:
ING. VICTOR DUBON

REVISO:
CCIVS

APROBO:
ING. NEL DIAZ
DEPTO. DE INGENIERIA

ING. SERGIO VILLATORO
DIRECTOR CCIVS

PROYECTO:
RETIRO DE
BORDO
MARGEN
DERECHA DEL
RIO ULUA,
SECTOR MEROA
RIO.

PROPIETARIO:
C.C.I.V.S.

UBICACION:
JURISDICCION DE TELA

DEPTO. DE ATLANTIDA

CONTENIDO:
SECCIONES
TRANSVERSALES
EST. 0+240 - 0+260

ESCALA:
SE

FECHA:
JUNIO - 2019

HOJA

7 / 10

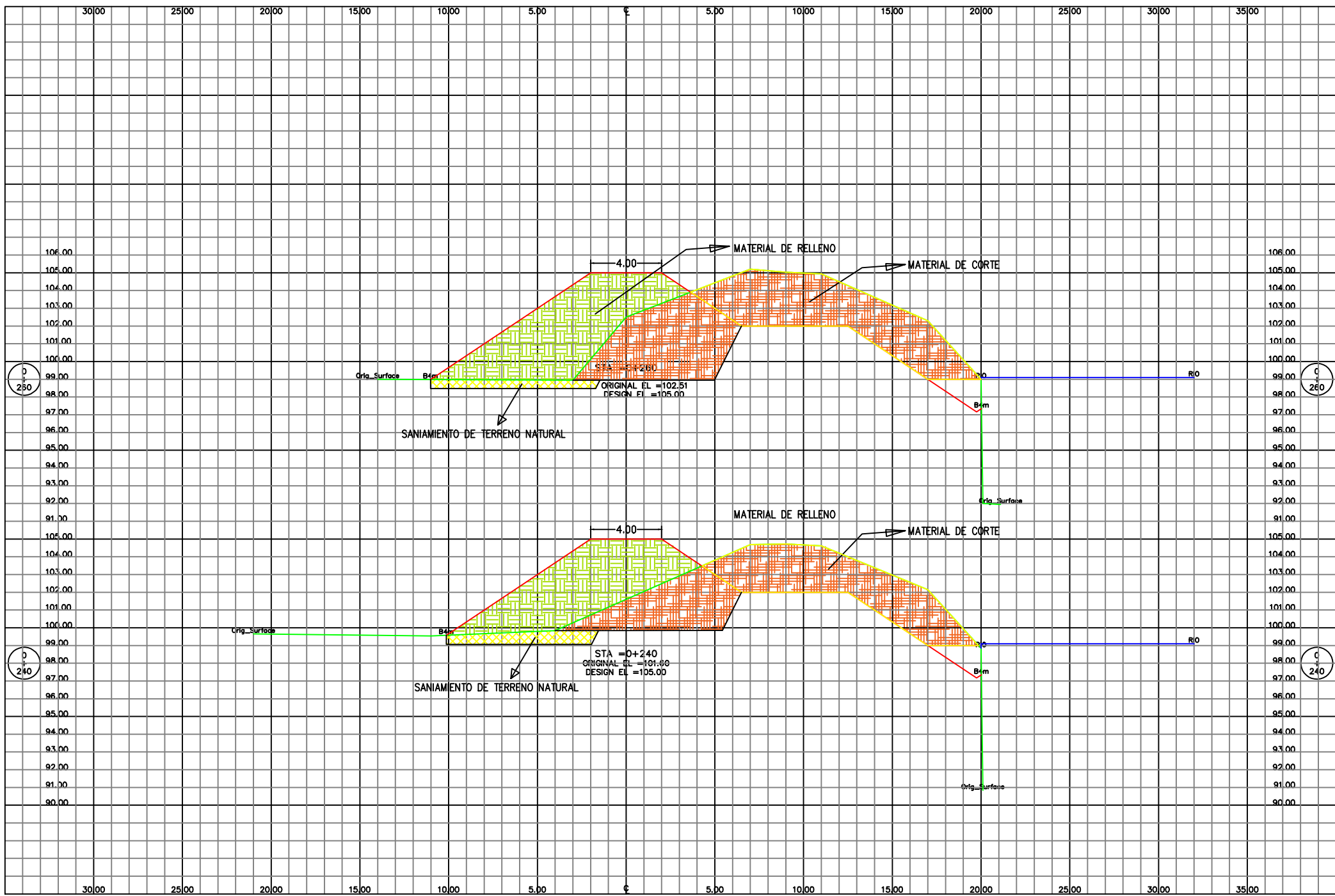



LEVANTO:
 ING. ABEL CABALLERO
 DISEÑO:
 CCIVS
 DIBUJO:
 ING. VICTOR DUBON
 REVISO:
 CCIVS
 APROBO:
 ING. NEIL DIAZ
 DEPTO. DE INGENIERIA
 ING. SERGIO VILLATORO
 DIRECTOR CCIVS

PROYECTO:
 RETIRO DE BORDO MARGEN DERECHA DEL RIO ULUA, SECTOR MEROA RIO.

PROPIETARIO:
 C.C.I.V.S.
 UBICACION:
 JURISDICCION DE TELA
 DEPTO. DE ATLANTIDA

CONTENIDO:
 SECCIONES TRANSVERSALES
 EST. 0+280 - 0+300

ESCALA:
 SE
 FECHA:
 JUNIO - 2019

HOJA
 8 / 10

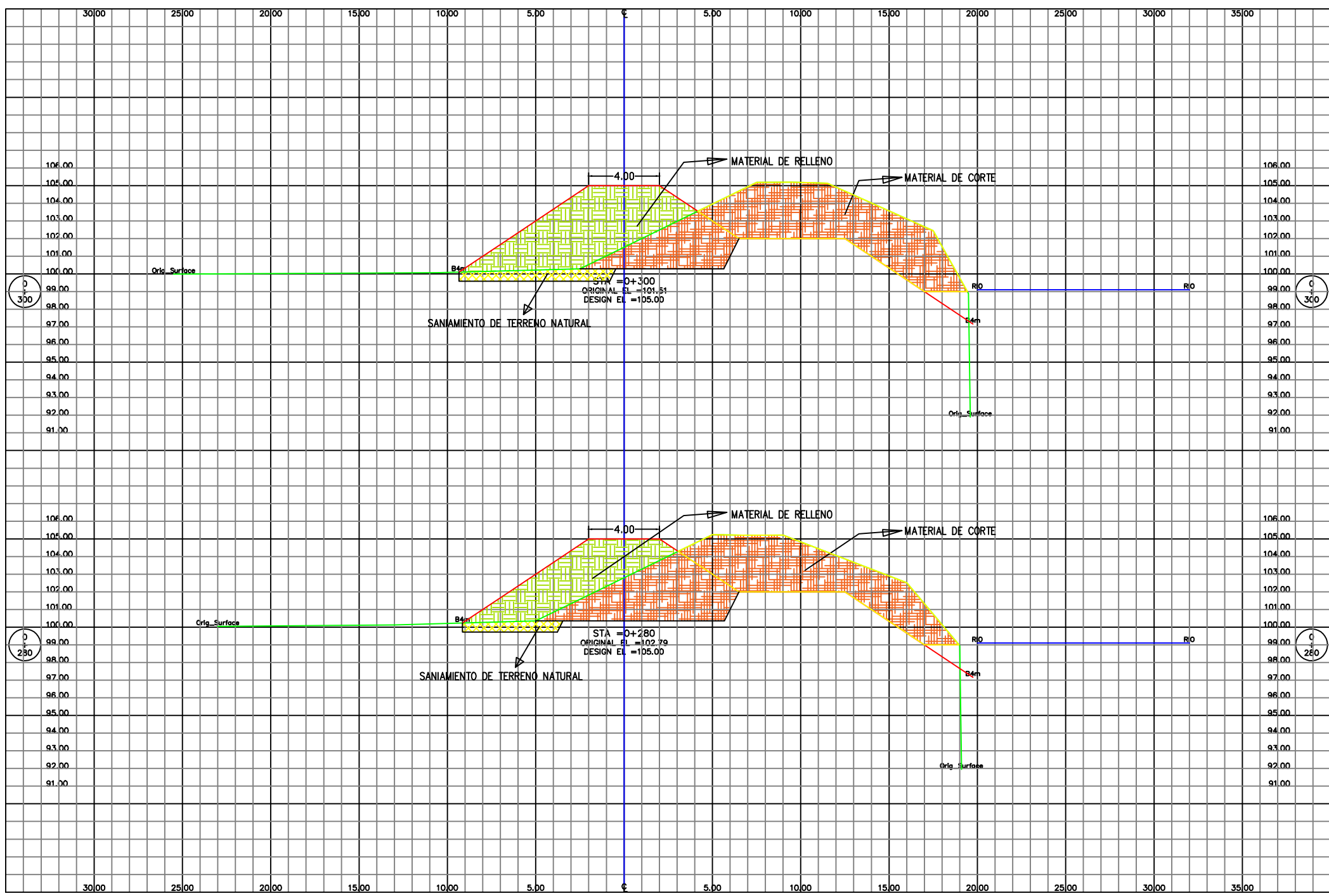



GOBIERNO DE LA REPÚBLICA DE HONDURAS
COMISIÓN PARA EL CONTROL DE INUNDACIONES DEL VALLE DE SULA (CCIVS)

LEVANTO:
ING. ABEL CABALLERO
DISEÑO:
CCIVS
DELUJO:
ING. VICTOR DUBON
REVISÓ:
CCIVS

APROBÓ:
ING. NEIL DIAZ
DEPTO. DE INGENIERIA
ING. SERGIO MILLATORO
DIRECTOR CCIVS

PROYECTO:
RETIRO DE BORDO MARGEN DERECHA DEL RIO ULUA, SECTOR MEROA RIO.

PROPIETARIO:
C. C. I. V. S.

UBICACION:
JURISDICCION DE TELA
DEPTO. DE ATLANTIDA

CONTENIDO:
SECCIONES TRANSVERSALES
EST. 0+320 - 0+340

ESCALA:
SE

FECHA:
JUNIO - 2019

HOJA

9 / 10

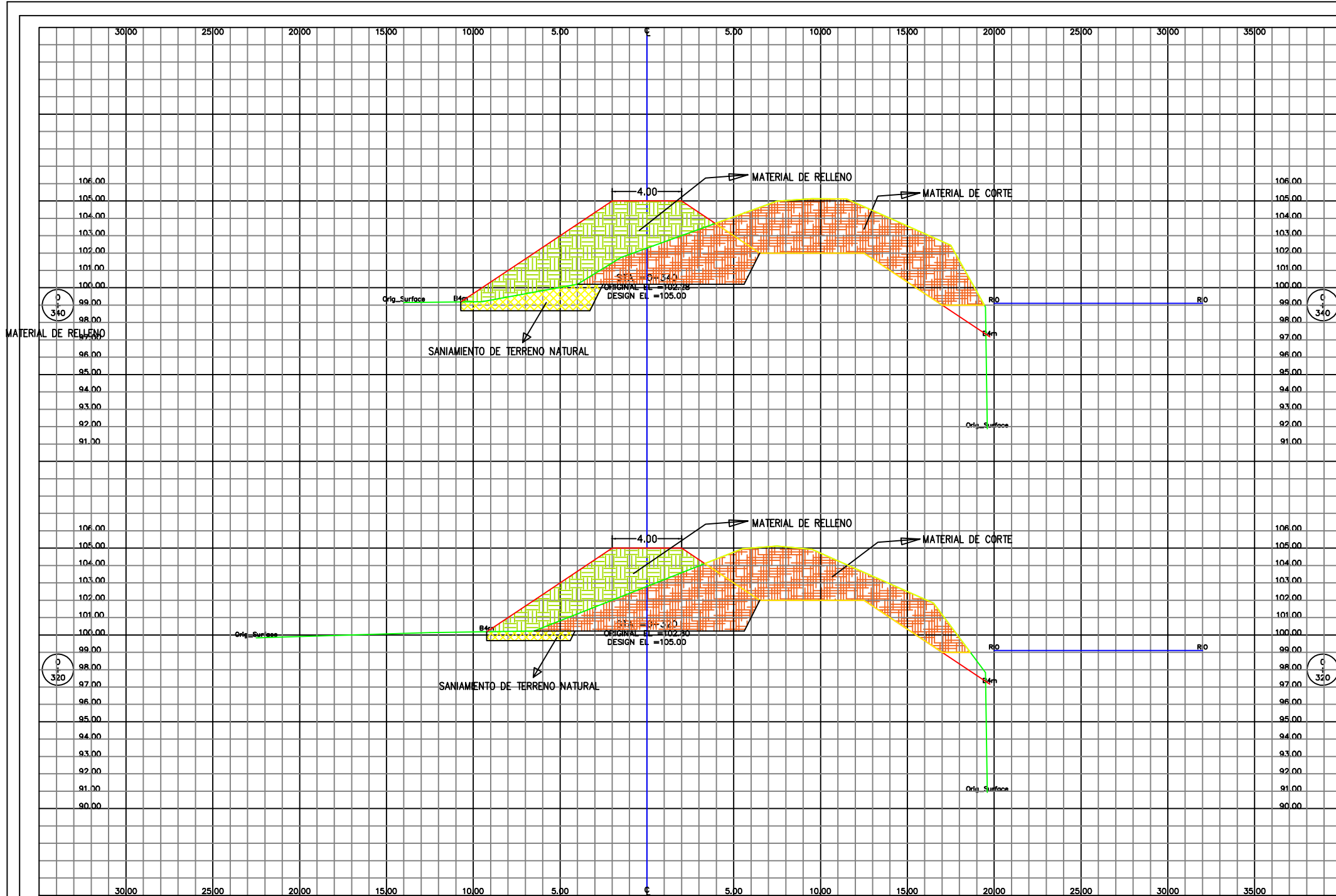



LEVANTO:
ING. ABEL CABALLERO
DISEÑO:
CCIVS
DIBUJO:
ING. VICTOR DUBON
REVISO:
CCIVS
APROBO:
ING. NEIL DIAZ
DEPTO. DE INGENIERIA
ING. SERGIO VILLATORO
DIRECTOR CCIVS

PROYECTO:
RETIRO DE BORDO MARGEN DERECHA DEL RIO ULUA, SECTOR MEROA RIO.

PROPIETARIO:
C.C.I.V.S.
UBICACION:
JURISDICCION DE TELA
DEPTO. DE ATLANTIDA

CONTENIDO:
SECCIONES TRANSVERSALES
EST. 0+360-0+400

ESCALA:
SE
FECHA:
JUNIO - 2019

HOJA
10 / 10

