

CROQUIS DE UBICACIÓN

REPARACION CANCHA EL BOSQUE ✓

109539

Bo. EL BOSQUE, DISTRITO CENTRAL, FRANCISCO MORAZAN ✓



Cancha El Bosque

Coordenadas: 14.115136 lat.; -87.199803 Long.

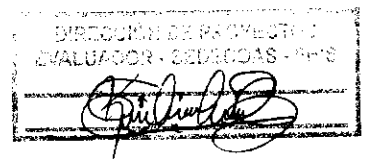

# PLANTA DE CONJUNTO

ESC 1:200

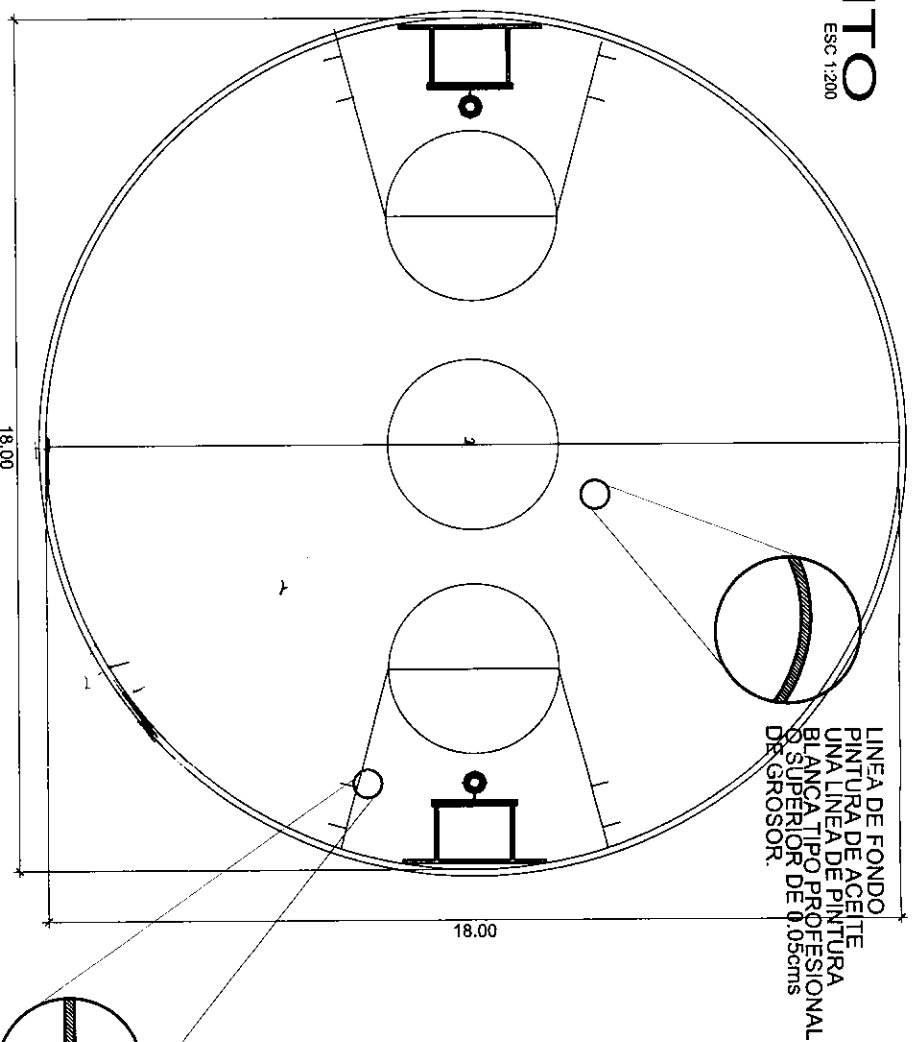

LINEA DE FONDO  
PINTURA DE ACEITE  
UNA LINEA DE PINTURA  
BLANCA TIPO PROFESIONAL  
O SUPERIOR DE 0.05cms  
DE GROSOR.

LINEA DE FONDO  
PINTURA DE ACEITE  
(DOBLE LINEA PINTURA  
BLANCA TIPO PROFESIONAL  
O SUPERIOR

# PLANTA DE RANURADO

ESC 1:200

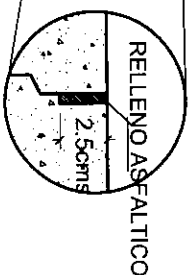
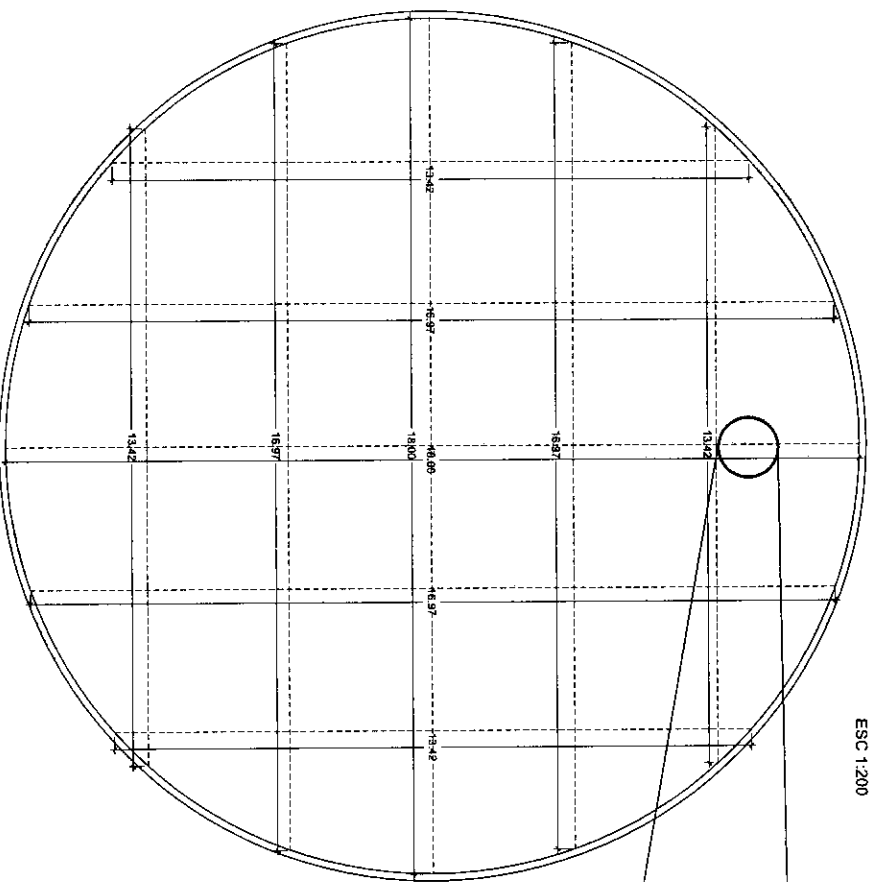

RELLENO ASFALTICO  
2.5cms

# FACHADA DEL CERCO EXIST.

ESC 1:200

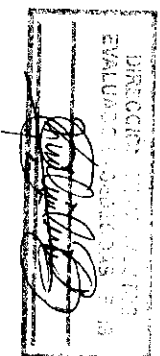
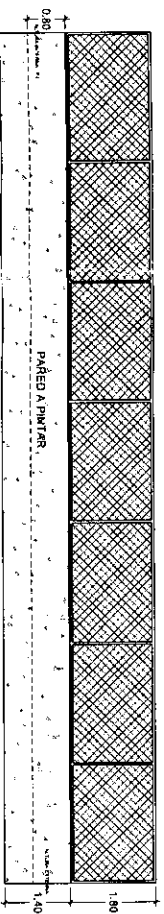

<b>F. H. I. S.</b> FONDO HONDUREÑO DE INVERSION SOCIAL	<b>CANCHA DE JUEGOS</b>		CLAVE: <b>CH</b>
	COORDINO: DIRECCION DE PROYECTOS	<b>PLANTA Y                  DETALLES DE LOSA</b>	
REVISO: DIRECCION DE PROYECTOS	DIGITALIZO: DIRECCION PROY. NOV/22	ESC. IND.	HOJA: <b>1</b>

DISEÑO DE ROTULO FHIS



# Ruta Segura CDA Suyapa

Col. Nueva Suyapa, Tegucigalpa, Fco. Morazán

CODIGO 107492

El Gobierno de la República, a través del FHIS, construimos obras que mejoran tu comunidad

Familias  
Beneficiadas **800**

Monto de  
Inversión **L 15,789,546.26**

#FHISavanza #XiomaraCumple

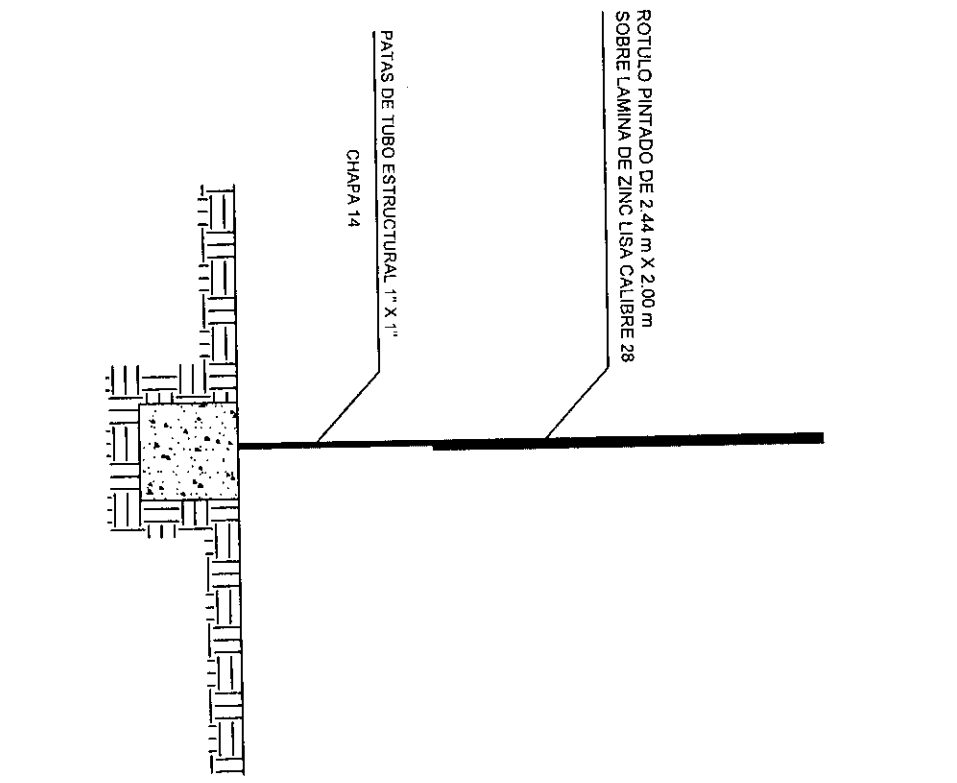
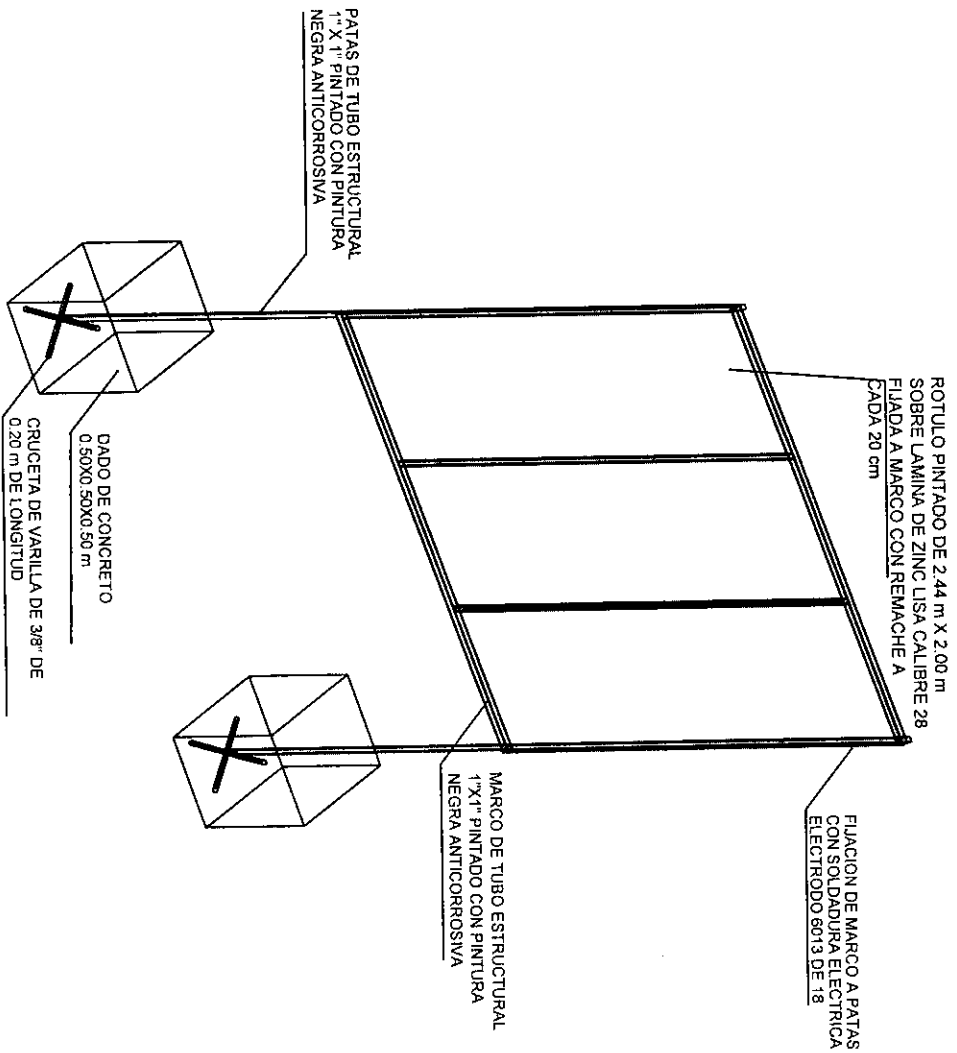

 GOBIERNO DE LA REPUBLICA DE SAN MARINO		INSTITUTO DE OLA RANGLIO COMUNITARIO, AGUA Y SANEAMIENTO IDECOAS	
<b>ROTULO FIJO IDECOAS-FHIS</b>		DIGITALIZO ARCHON ORDONEZ RODAS	
REVISO ING. MARIO VARGAS	PLANO DE ELEVACIONES	ESCALA	CÒDIGO F280005
		FECHA: ABRIL 2016	1/1

REPORTE FOTOGRÁFICO

REPARACION CANCHA EL BOSQUE ✓

109539 ✓

Bo. EL BOSQUE, DISTRITO CENTRAL, FRANCISCO MORAZAN ✓

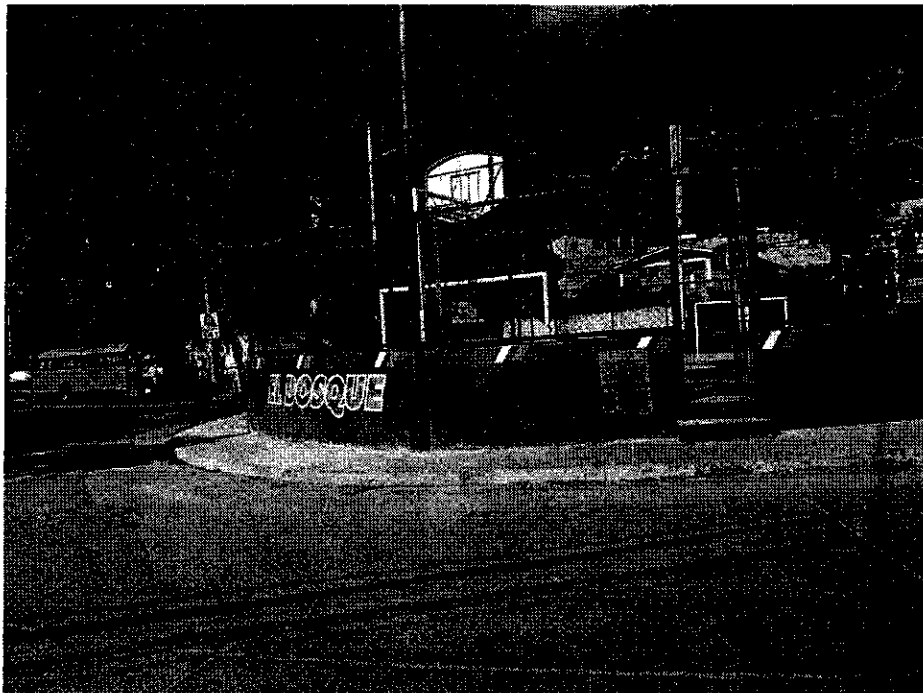
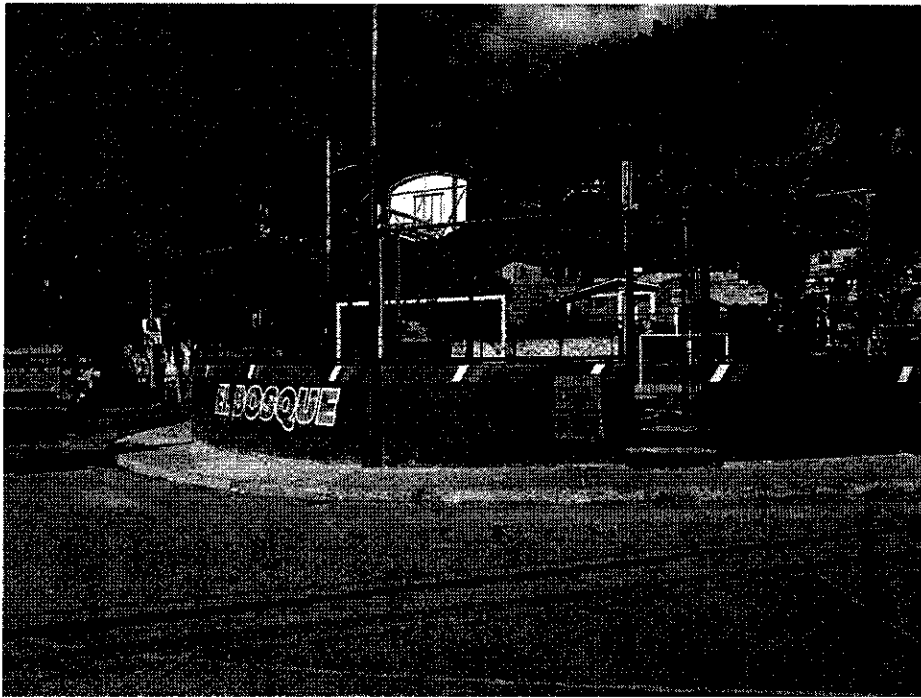

REGIÓN DE PROYECTOS  
LADOR - GEDECOAS - FHIS  
*[Handwritten Signature]*



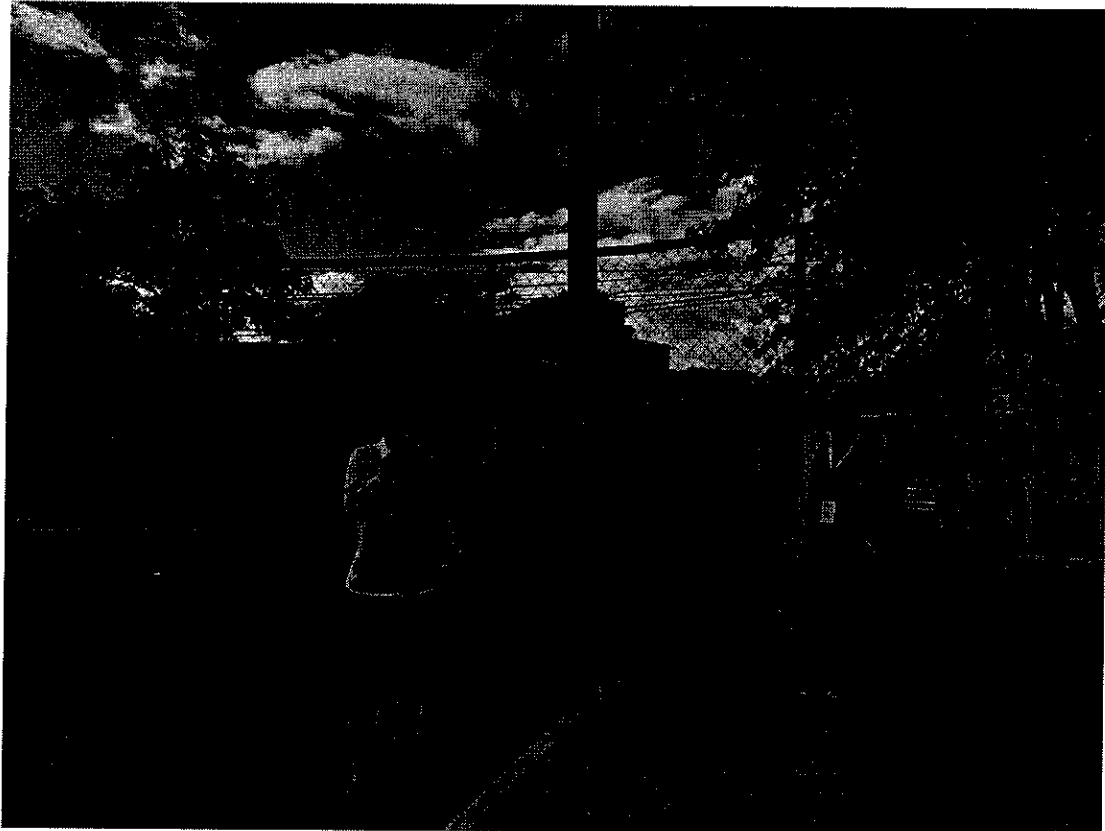
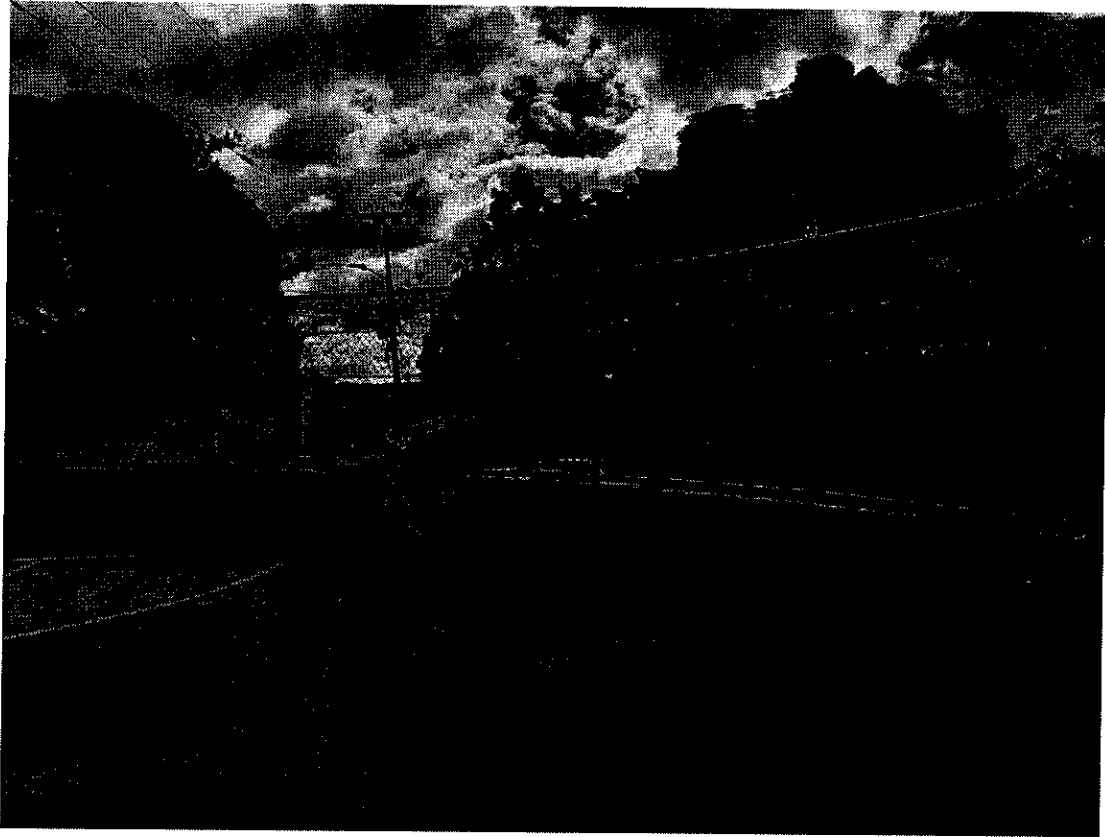

DIRECCION DE PROYECTOS  
EVALUADOR - GUATEMALA 1990

*[Handwritten signature]*