

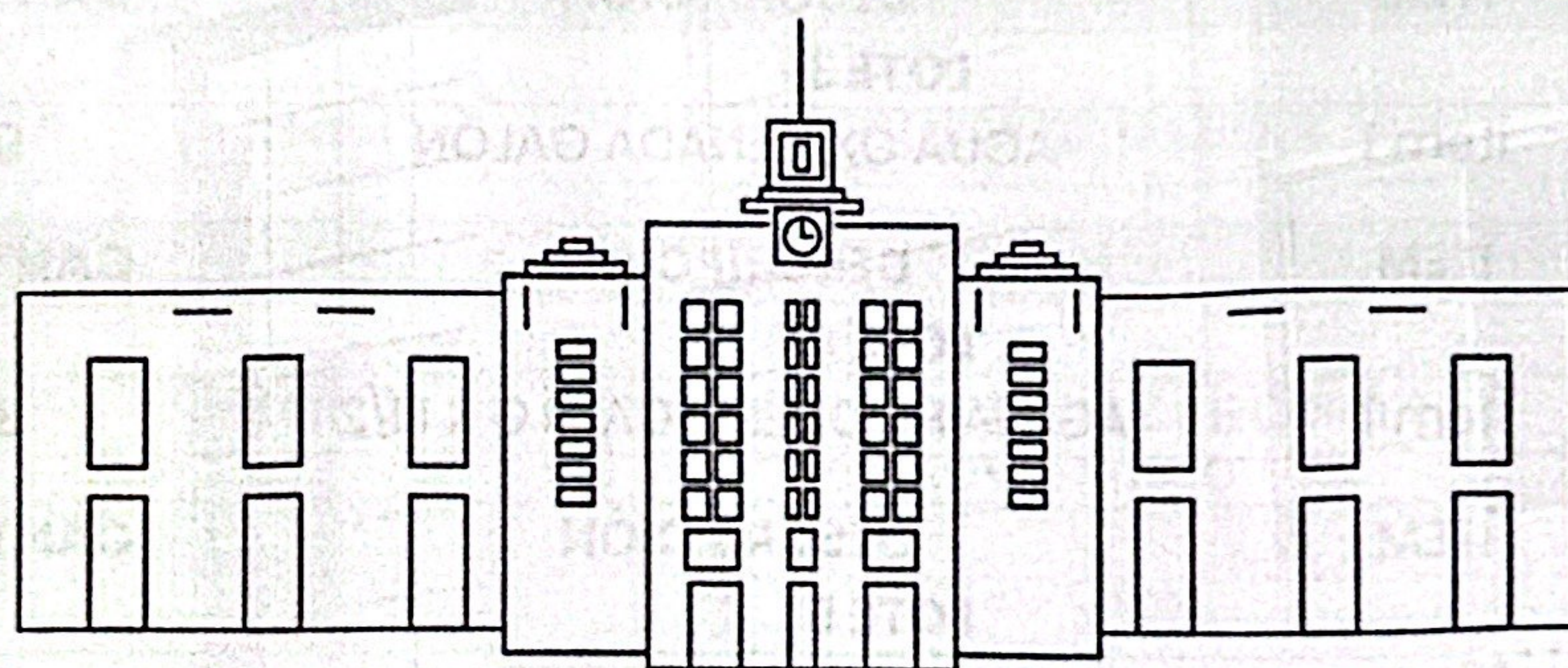

**MUNICIPALIDAD
DE SAN PEDRO SULA**

**AVISO DE LICITACIÓN PÚBLICA
NACIONAL POR LOTES
LPN-MSPS/GS-03/2024**



**Suministro de Insumos de Enfermería, para
Abastecimiento de los establecimientos
Municipales De Salud**



MUNICIPALIDAD DE SAN PEDRO SULA
DEPARTAMENTO DE CORTÉS, HONDURAS, C.A.



AVISO DE LICITACIÓN PÚBLICA NACIONAL POR LOTES
LPN-MSPS/GS-03/2024

La Municipalidad de San Pedro Sula, por este medio **INVITA** a las empresas dedicadas a la venta y suministro de insumos de enfermería, a participar en el proceso de Licitación Pública Nacional por lotes **LPN-MSPS/GS-03/2024** que tiene por objeto el **"SUMINISTRO DE INSUMOS DE ENFERMERÍA, PARA ABASTECIMIENTO DE LOS ESTABLECIMIENTOS MUNICIPALES DE SALUD"** siguientes:

LOTE	ÍTEM	DESCRIPCIÓN	CANTIDAD
LOTE 1			
Lote 1	Ítem 1	AGUA DESTILADA AMPOLLA	50
LOTE 2			
Lote 2	Ítem 1	AGUA DESTILADA GALÓN	150
LOTE 3			
Lote 3	Ítem 1	AGUA OXIGENADA GALÓN	90
LOTE 4			
Lote 4	Ítem 1	AGUJA HIPODÉRMICA 21 G X 1 1/2	30
LOTE 5			
Lote 5	Ítem 1	ALCOHOL CLÍNICO 70% GALÓN	50
LOTE 6			
Lote 6	Ítem 1	ALGODÓN ABSORBENTE BIODEGRADABLE ROLLO	500
LOTE 7			
Lote 7	Ítem 1	BOLSA COLECTORA DE ORINA ADULTO	200
LOTE 8			
Lote 8	Ítem 1	BOLSA PARA ESTERILIZAR	10

MUNICIPALIDAD DE SAN PEDRO SULA
DEPARTAMENTO DE CORTÉS, HONDURAS, C.A.



LOTE	ÍTEM	DESCRIPCIÓN	CANTIDAD
LOTE 9			
Lote 9	Ítem 1	CATÉTER 22 G	20
LOTE 10			
Lote 10	Ítem 1	CATÉTER 24 G	6
LOTE 11			
Lote 11	Ítem 1	CINTAS PARA GLUCOMETRIA	400
LOTE 12			
Lote 12	Ítem 1	CLORURO DE SODIO AL 0.9% 1000 ML	500
LOTE 13			
Lote 13	Ítem 1	CURITA REDONDA DE PVC CAJA 100 UNIDADES	50
LOTE 14			
Lote 14	Ítem 1	DEPRESORES DE MADERA	1,200
LOTE 15			
Lote 15	Ítem 1	ESPARADRAPO DE TELA DE 5 CORTES USO HOSPITALARIO	50
LOTE 16			
Lote 16	Ítem 1	ESPÉCULO VAGINAL DESECHABLE L	3,000
LOTE 17			
Lote 17	Ítem 1	ESPÉCULO VAGINAL DESECHABLE M	3,000
LOTE 18			
Lote 18	Ítem 1	GASA HOSPITALARIA EN ROLLO	300
LOTE 19			
Lote 19	Ítem 1	GEL LUBRICANTE 120 G (LUBRICANTE BASE HIDROSOLUBLE 120 G)	100



MUNICIPALIDAD DE SAN PEDRO SULA
DEPARTAMENTO DE CORTÉS, HONDURAS, C.A.

LOTE	ÍTEM	DESCRIPCIÓN	CANTIDAD
LOTE 20			
Lote 20	Ítem 1	GLUCONATO DE CLORHEXIDINA AL 4%	10

LOTE	ÍTEM	DESCRIPCIÓN	CANTIDAD
LOTE 21			
Lote 21	Ítem 1	GUANTES ESTÉRILES # 7	50

LOTE	ÍTEM	DESCRIPCIÓN	CANTIDAD
LOTE 22			
Lote 22	Ítem 1	GUANTES ESTÉRILES # 7.5	200

LOTE	ÍTEM	DESCRIPCIÓN	CANTIDAD
LOTE 23			
Lote 23	Ítem 1	GUANTES ESTÉRILES # 8	20

LOTE	ÍTEM	DESCRIPCIÓN	CANTIDAD
LOTE 24			
Lote 24	Ítem 1	GUANTES NO ESTÉRILES L	500

LOTE	ÍTEM	DESCRIPCIÓN	CANTIDAD
LOTE 25			
Lote 25	Ítem 1	GUANTES NO ESTÉRILES M	1,500

LOTE	ÍTEM	DESCRIPCIÓN	CANTIDAD
LOTE 26			
Lote 26	Ítem 1	GUANTES NO ESTÉRILES S	300

LOTE	ÍTEM	DESCRIPCIÓN	CANTIDAD
LOTE 27			
Lote 27	Ítem 1	HILO DE SUTURA DE NYLON 3/0 (2 METRIC)	20

LOTE	ÍTEM	DESCRIPCIÓN	CANTIDAD
LOTE 28			
Lote 28	Ítem 1	HILO DE SUTURA DE NYLON 4/0 (1.5 METRIC)	20

LOTE	ÍTEM	DESCRIPCIÓN	CANTIDAD
LOTE 29			
Lote 29	Ítem 1	HUMIFICADOR DE OXÍGENO DESCARTABLE	50

MUNICIPALIDAD DE SAN PEDRO SULA
DEPARTAMENTO DE CORTÉS, HONDURAS, C.A.



LOTE	ÍTEM	DESCRIPCIÓN	CANTIDAD
LOTE 30			
Lote 30	Ítem 1	JERINGA HIPODÉRMICA 3 CC 21 G 1 X 1½ CAJA	50
LOTE	ÍTEM	DESCRIPCIÓN	CANTIDAD
LOTE 31			
Lote 31	Ítem 1	JERINGA HIPODÉRMICA 3 CC 23 G x 1 CAJA DE 100 UNIDADES	50
LOTE	ÍTEM	DESCRIPCIÓN	CANTIDAD
LOTE 32			
Lote 32	Ítem 1	JERINGA PARA LAVADO DE OÍDOS	1,000
LOTE	ÍTEM	DESCRIPCIÓN	CANTIDAD
LOTE 33			
Lote 33	Ítem 1	JERINGA 5 CC X 21 G X 1½ CAJA 100 UNIDADES	100
LOTE	ÍTEM	DESCRIPCIÓN	CANTIDAD
LOTE 34			
Lote 34	Ítem 1	MARIPOSA 23 G	50
LOTE	ÍTEM	DESCRIPCIÓN	CANTIDAD
LOTE 35			
Lote 35	Ítem 1	MARIPOSA 24 G	50
LOTE	ÍTEM	DESCRIPCIÓN	CANTIDAD
LOTE 36			
Lote 36	Ítem 1	MASCARILLA CON RESERVORIO ADULTO	50
LOTE	ÍTEM	DESCRIPCIÓN	CANTIDAD
LOTE 37			
Lote 37	Ítem 1	MASCARILLA CON RESERVORIO PEDIATRICO	50
LOTE	ÍTEM	DESCRIPCIÓN	CANTIDAD
LOTE 38			
Lote 38	Ítem 1	MASCARILLA PARA NEBULIZAR ADULTO	2,000
LOTE	ÍTEM	DESCRIPCIÓN	CANTIDAD
LOTE 39			
Lote 39	Ítem 1	MASCARILLA PARA NEBULIZAR PEDIÁTRICO	2,000
LOTE	ÍTEM	DESCRIPCIÓN	CANTIDAD
LOTE 40			
Lote 40	Ítem 1	PAPEL PARA ELECTROCARDIOGRAFO DE 3 CANALES 80 MM X 20 M	10



MUNICIPALIDAD DE SAN PEDRO SULA
DEPARTAMENTO DE CORTÉS, HONDURAS, C.A.

LOTE	ÍTEM	DESCRIPCIÓN	CANTIDAD
LOTE 41			
Lote 41	Ítem 1	SOLUCIÓN SALINA NORMAL 0.9% 1000 ML	1,000
LOTE 42			
Lote 42	Ítem 1	SONDA DE ASPIRACIÓN PEDIÁTRICA 10 FR	10
LOTE 43			
Lote 43	Ítem 1	SONDA DE ASPIRACIÓN PEDIÁTRICA 6 FR	10
LOTE 44			
Lote 44	Ítem 1	SONDA DE ASPIRACIÓN PEDIÁTRICA 8 FR	10
LOTE 45			
Lote 45	Ítem 1	SONDA FOLEY 16 FR	80
LOTE 46			
Lote 46	Ítem 1	SONDA FOLEY 18 FR	120
LOTE 47			
Lote 47	Ítem 1	TORNQUETE DE BANDA ELÁSTICA CON HEBILLA PLÁSTICA 44CM X 2.5 CM	100
LOTE 48			
Lote 48	Ítem 1	VENDAS ELÁSTICAS 4 PULGADAS	120
LOTE 49			
Lote 49	Ítem 1	VENDAS ELÁSTICAS 6 PULGADAS	100
LOTE 50			
Lote 50	Ítem 1	VENOCLISIS	2,000
LOTE 51			
Lote 51	Ítem 1	VINAGRE BLANCO GALÓN	40

MUNICIPALIDAD DE SAN PEDRO SULA
DEPARTAMENTO DE CORTÉS, HONDURAS, C.A.



LOTE	ÍTEM	DESCRIPCIÓN	CANTIDAD
LOTE 52			
Lote 52	Ítem 1	YODO POVIDONE	60

El suministro será financiado con fondos municipales. Las empresas interesadas podrán retirar los Pliegos de Condiciones en el Departamento de Normativa de Adquisiciones y Contrataciones (DNAC), Gerencia Administrativa de la Municipalidad de San Pedro Sula, a partir de la publicación de este aviso hasta el día **viernes veintiuno (21) de junio de dos mil veinticuatro (2024) a las cuatro de la tarde (04:00 p.m.)**, previo el pago de **DOS MIL QUINIENTOS LEMPIRAS (L 2,500.00)** no reembolsables. A tal efecto deberá solicitar su recibo en la oficina previamente señalada y realizar el pago en una institución bancaria autorizada.

Los interesados deberán presentar una solicitud de interés en papel membretado de la empresa, firmada y sellada por una persona debidamente autorizada, en la cual deberá incluirse datos actualizados de la empresa para poder establecer contacto con la misma (dirección exacta, teléfonos fijos, fax, Registro Tributario Nacional, correo electrónico y nombre de la persona contacto); la entrega del Pliegos de Condiciones y la información correspondiente a este proceso será enviada a la dirección de correo proporcionada una vez acreditado el pago.

El período de consultas será a partir de esta publicación hasta el día **martes dos (2) de julio del año dos mil veinticuatro (2024) a las cuatro de la tarde (04:00 p.m.)**; para brindar aclaraciones a más tardar el día **viernes cinco (5) de julio del dos mil veinticuatro (2024)**. Las consultas o solicitudes deberán ser enviadas al correo electrónico licitaciones.msps@sanpedrosula.hn o entregarlas por escrito al Departamento de Normativa de Adquisiciones y Contrataciones (DNAC), Gerencia Administrativa de la Municipalidad de San Pedro Sula, identificando la Licitación Pública Nacional **LPN-MSPS/GS-03/2024, "SUMINISTRO DE INSUMOS DE ENFERMERÍA, PARA ABASTECIMIENTO DE LOS ESTABLECIMIENTOS MUNICIPALES DE SALUD"**. Favor abstenerse de enviar consultas después del día **martes dos (2) de julio del año dos mil veinticuatro (2024) a las cuatro de la tarde (04:00 p.m.)**.

Las ofertas deberán presentarse en el Departamento de Normativa de Adquisiciones y Contrataciones (DNAC), Gerencia Administrativa de la Municipalidad de San Pedro Sula, a más tardar el día **viernes doce (12) de julio del dos mil veinticuatro (2024) a las diez de la mañana (10:00 a.m.)**. Las ofertas que se reciban fuera de plazo no serán admitidas y serán devueltas sin abrirlas a los proponentes. **La Apertura de Ofertas se realizará en acto público el día viernes doce (12) de julio del dos mil veinticuatro (2024) a las diez de la mañana (10:00 a.m.)**.

Roberto Contreras Mendoza
Alcalde Municipal

María Luisa Pascua Valladares
Secretaria Municipal

Departamento de Normativa de Adquisiciones y Contrataciones Edificio La Plaza, Local 4-A, frente a Ferrocarril Nacional, 2da Avenida, 1ra-2da Calle N.E. Telefax: 2552-0518, correo electrónico: licitaciones.msps@sanpedrosula.hn