



# MUNICIPALIDAD DE CHOLOMA

Departamento de Cortés, Honduras, Centroamérica

PBX: (504) 2627-1340



## ENMIENDA No.3

Choloma, Cortés, 26 de agosto del 2025

Licitación Pública Nacional **LPN-MCH-008-2025**

La Alcaldía Municipal de Choloma por este medio hace formal enmienda a los pliegos de condiciones de la Licitación Pública Nacional LPN-MCH-008-2025 correspondiente a:

### **Boulevard en Vía de Acceso a Las Cascadas y Cerro Verde I Etapa, Sector Sur.**

En base a:

- Lo dispuesto al artículo No. 105 párrafo tercero del Reglamento de la Ley de Contratación del Estado, y del pliego de condiciones hace saber:

*“Cuando fuere necesario, se prorrogará la fecha de apertura de ofertas a fin de que los interesados conozcan con anticipación suficiente los cambios introducidos en el pliego de condiciones, de manera que puedan tomarlos en cuenta en la preparación de sus ofertas; esta circunstancia se anunciará en la misma forma que se hizo con el aviso de licitación. Las actuaciones anteriores formarán parte del expediente de contratación. Fuera de los mecanismos indicados no se realizará ninguna gestión, intercambio o negociación entre funcionarios o empleados del órgano responsable de la contratación y cualquier interesado en participar en la licitación.”*

- Lo dispuesto en el Inciso B. Documentos de Licitación numeral 11 párrafo 4 contenidas en los Documentos de Licitación:

*Con el fin de otorgar a los posibles Oferentes tiempo suficiente para tener en cuenta una enmienda en la preparación de sus Ofertas, el Contratante podrá extender, si fuera necesario, el plazo para la presentación de las Ofertas, de conformidad con la cláusula 22 de las IAO. Si la enmienda se realiza dentro de los tres días antes de la fecha de recepción y apertura de ofertas se deberá extender esta fecha por el tiempo necesario para que los oferentes preparen su oferta.*



# MUNICIPALIDAD DE CHOLOMA

Departamento de Cortés, Honduras, Centroamérica

PBX: (504) 2627-1340



Por lo tanto:

1. **Se modifica la sección Sección II. Datos de la Licitación (DDL)4 Inciso E. Apertura de las Ofertas (IAO 25.1)**

EL NUEVO LUGAR Y FECHA DE APERTURA DE LAS OFERTAS tendrá lugar en: **Salón de Conferencias de Aguas de Choloma, ubicado en: 2 Ave. 2 y 3 Salón de Conferencias de Aguas de Choloma, ubicado en: 2 Ave. 2 y 3 Calle, Barrio El Centro, Choloma, Cortés**

**Fecha: viernes 05 de septiembre del 2025; Hora 10:00 a.m.**

2. Se adjuntan las nuevas enmiendas a los documentos de licitación:
  - Presupuesto con nuevas cantidades de obra
  - Sección típica del muro
  - Planos con secciones a construir
  - Cronograma

Toda enmienda emitida formará parte integral de los pliegos de condiciones y deberá ser comunicado por escrito a través de la plataforma de Honducompras y se enviará un correo electrónico por parte de la Unidad de Licitaciones y Contrataciones de esta municipalidad a los oferentes que hayan comprado y adquirido los pliegos de condiciones.

Correo: [licitacionesycontrataciones@alcaldia.choloma.hn](mailto:licitacionesycontrataciones@alcaldia.choloma.hn)

Atentamente

  
  
Lic. Gustavo Antonio Mejía  
Alcalde Municipal

## PLAN DE OFERTA

<b>CANAL DE CONCRETO CICLOPEO BOULEVARD EN VIA DE ACCESO A LAS CASCADAS Y CERRO VERDE I ETAPA, SECTOR SUR</b>						
<b>Ítem</b>	<b>Descripción</b>	<b>Unidad</b>	<b>Cantidad</b>	<b>P.U.</b>	<b>Sub total</b>	<b>Total</b>
<b>1.00</b>	<b>Preliminares</b>					<b>L -</b>
1.01	Movilización y desmovilización de equipo y maquinaria	Unidad	2.00		L -	
1.02	Elaboración e instalación de rotulo de proyecto en sitio.	Unidad	1.00		L -	
<b>2.00</b>	<b>Movimiento de Tierra</b>					<b>L -</b>
2.01	Afinamiento de excavación para construcción muros de contención en cuneta central	m3	1,120.09		L -	
2.02	Relleno de material selecto compactado en sobre excavación de muros de contención, al 95% de proctor modificado	m3	1,120.00		L -	
<b>3.00</b>	<b>Obra Civil</b>					<b>L -</b>
3.01	Demolicion de pared (bloque/*ladrillo)	m2	4,476.38		L -	
3.02	carga de material de desperdicio	m3	670.72		L -	
3.03	acarreo material de desperdicios	m3-km	3,353.60		L -	
3.04	Construcción de muros de contención de gravedad en cuneta central según diseño detallado en planos	m3	2,991.41		L -	
3.09	Construcción de fondo de cuneta de concreto simpe f'c3000 psi e=15 cms	m2	1,905.00		L -	
3.06	Impermeabilización de pared de concreto de muros de contención material base asfalto	m2	5,071.00		L -	
<b>TOTAL</b>						<b>-</b>

DATOS A INTRODUCIR		NOMBRE DE PROYECTO: SECCION 1 MURO PARQUE	
		FECHA DE ANALISIS: 06/01/2016	

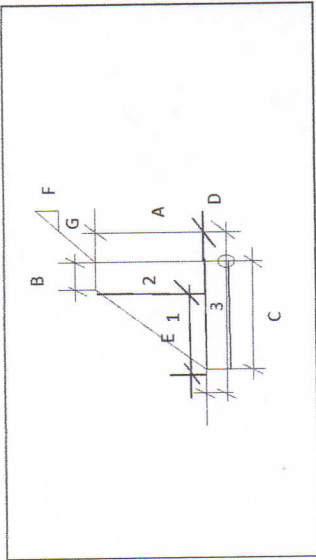

A=	2.7 ml	H3
B=	0.3 ml	H4
C=	1.7 ml	H5
D=	0.7 ml	H6
E=	1.5	H7
F=	0 ml	H8
G=	3 ml	
ang. Fricc =	30	
p.vol.suelo =	1650 KG/M3	
p.vol.concr =	2400 KG/M3	
C =	0.35	
ancho de analisis=	1.00 ml	

calculo.  
1-Nq

3.0000000002

2-EMPUJE ACTIVO

2004.75 KG

794.75 KG

2-EMPUJE PASIVO

Nº	AREA	VOL	P.VOL	T.KG	BRAZO	MOMENTO
1	1.89	1.89	2400	4536.00	0.80	3628.80
2	0.81	0.81	2400	1944.00	0.15	291.60
3	1.19	1.19	2400	2856.00	0.85	2427.60
			SUM CORT	9336.00	SUM MOM	6348.00

FACTORES DE SEGURIDAD

F.S. MAX. DESL.=	3.56	NO HAY PROBLEMA
F.S. MIN. DESLIZ.=	3.17	NO HAY PROBLEMA
F.S. VOLTEO =	5.28	NO HAY PROBLEMA

BRAZO RESULTANTE 0.68

C\*/I/3 0.57

DENTRO DE TERCIO MEDIO !!!

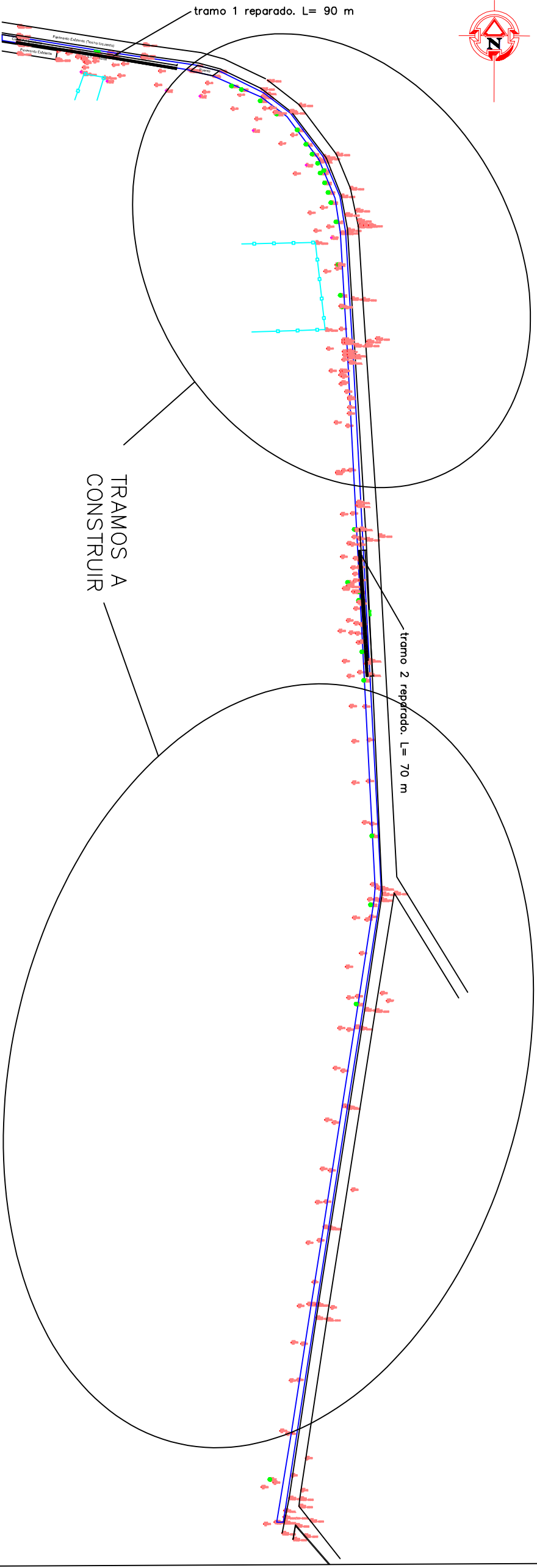

<b>DEP. OBRAS Y PROYECTOS</b> ING. LUIS CAMALLES GERENTE INFRA. MUNICIPAL		<b>PROPIETARIO:</b> MUNICIPALIDAD DE CHOLOMA	
<b>DIBUJO:</b> ING. LUIS CAMALLES		<b>UBICACION:</b> JURISDICCION DE CHOLOMA DEPARTAMENTO DE CORTES	
<b>REVISO:</b> ING. LUIS CAMALLES		<b>PROYECTO:</b> BOULEVARD EN VIA DE ACCESO A LAS CASCADAS Y CERRO VERDE I ETAPA SECTOR SUR (RECONSTRUCCION DE MURO CANAL ALL)	
<b>APPROBO:</b> ING. LUIS CAMALLES		<b>CONTENIDO:</b> PLANO EN PLANTA	
<b>DISEÑO:</b> ING. LUIS CAMALLES		<b>PLANO:</b> 01	
<b>FECHA:</b> NOVIEMBRE 2024		<b>ESCALA:</b> 1:50	



Id	Modo de tarea	Task Name	Duración	Comienzo	Fin	Predecesor	Nombres de los recursos	julio		agosto				septiembre				octubre	
								17/06	24/06	01/07	08/07	15/07	22/07	29/07	05/08	12/08	19/08	26/08	02/09
1		<b>CONSTRUCCION DE CANAL DE AGUAS LLUVIAS EN BOULEVARD</b>	<b>86 días</b>	<b>lun 01/07/24</b>	<b>mié 09/10/24</b>														
2		<b>Preliminares</b>	<b>6 días</b>	<b>lun 01/07/24</b>	<b>lun 08/07/24</b>														
3		Movilización y desmovilización de equipo y maquinaria	2 días	vie 05/07/24	lun 08/07/24	4													
4		Elaboración e instalación de rotulo de proyecto en sitio.	4 días	lun 01/07/24	vie 05/07/24														
5		<b>Movimiento de Tierra</b>	<b>80 días</b>	<b>lun 08/07/24</b>	<b>mié 09/10/24</b>														
6		Afinamiento de excavación para construcción muros de contención en cuneta central	3 días	lun 08/07/24	jue 11/07/24	3													
7		Relleno de material selecto compactado en sobre excavación de muros de contención, al 95% de proctor modificado	2 días	lun 07/10/24	mié 09/10/24	11													
8		<b>Obra Civil</b>	<b>75 días</b>	<b>jue 11/07/24</b>	<b>lun 07/10/24</b>														
9		Construcción de muros de contención de gravedad en cuneta central según diseño detallado en planos	45 días	jue 11/07/24	lun 02/09/24	6													
10		Construcción de fondo de cuneta de concreto simpe f'c3000 psi e=15 cms	20 días	lun 02/09/24	mié 25/09/24	9													
11		Impermeabilización de pared de concreto de muros de contención material base asfalto	10 días	mié 25/09/24	lun 07/10/24	10													

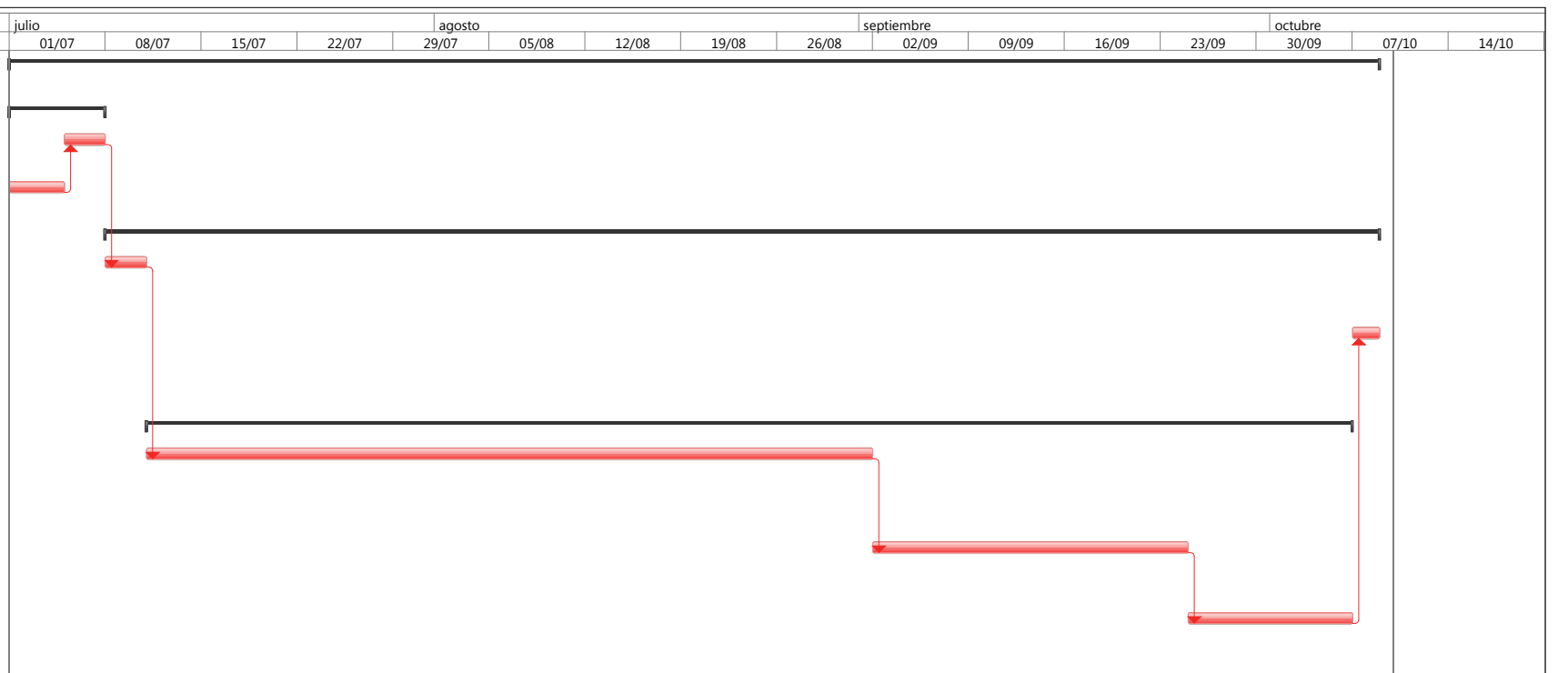

Project: Proyecto Casa de habit  
Date: mar 26/08/25

División crítica		Summary		Inactive Summary		Manual Summary		External Milestone		Late		Tareas críticas	
Task		Project Summary		Manual Task		Start-only		Deadline		Progress			
Split		Inactive Task		Duration-only		Finish-only		Critical		Manual Progress			
Milestone		Inactive Milestone		Manual Summary Rollup		External Tasks		Critical Split		Slack			