

PROYECTO:
EMBAULADO DE QUEBRADA LA CANDELARIA

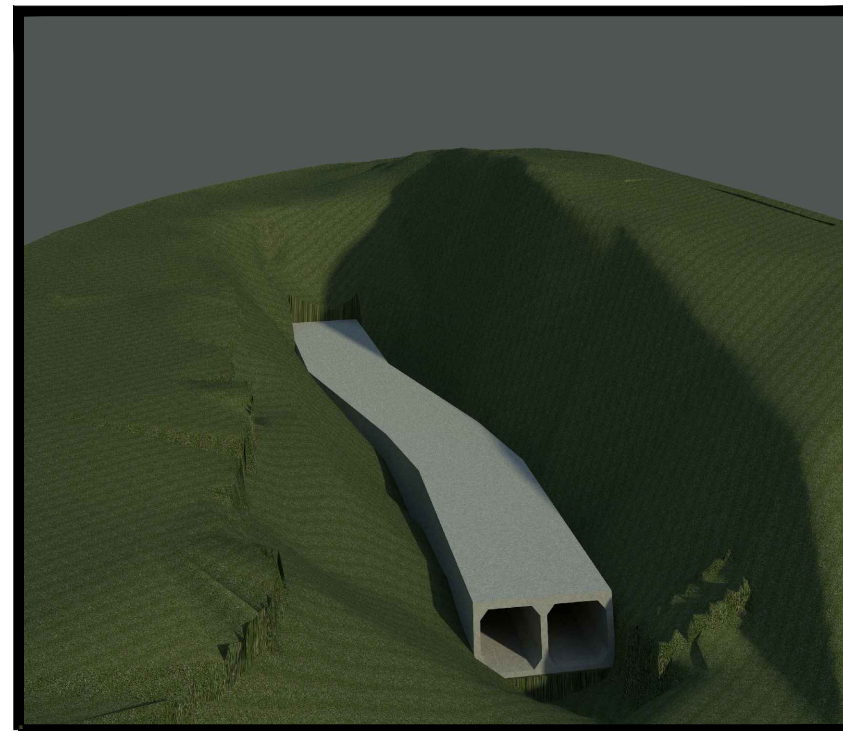

TEGUCIGALPA, M.D.C



ESCUDO A.M.D.C.

NOVIEMBRE 2015

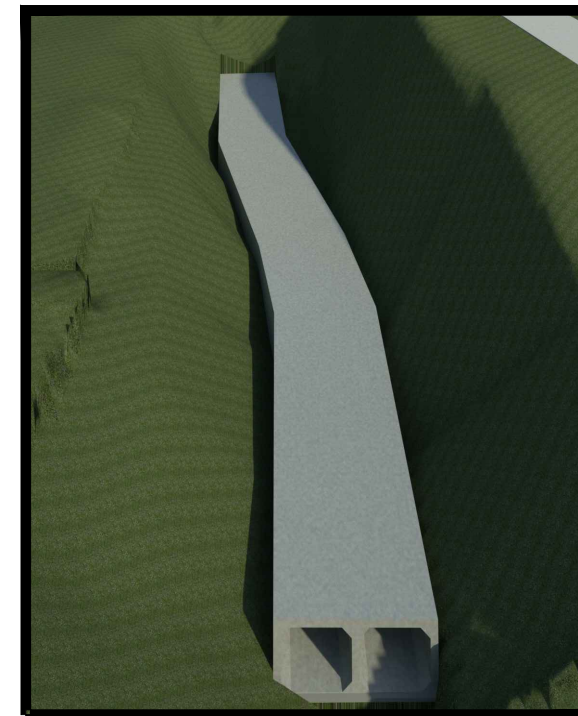

INDICE



ESCUDO A.M.D.C.

No. PLANO	PLANOS GENERALES	CÓDIGO
1.	PORTADA.....	PO-01
2.	PLANO DE CANTIDADES DE OBRA.....	CO-01
3.	UBICACIÓN E ÍNDICE.....	GN-01
4.	PLANTA TOPOGRÁFICA.....	TP-01
5.	PLANTA GENERAL EMBAULADO.....	GN-02
6.	PLANTA Y PERFIL EMBAULADO.....	PP-01
7.	SECCIONES DE EMBAULADO.....	ES-01
8.	SECCIONES DE EMBAULADO.....	ES-02
9.	SECCIONES DE EMBAULADO.....	ES-03
10.	SECCIONES DE EMBAULADO.....	ES-04
11.	SECCIONES DE EMBAULADO.....	ES-05
12.	DETALLE DE EMBAULADO.....	ES-06

UBICACIÓN DEL PROYECTO



**DISEÑO:
EMBAULADO DE QUEBRADA LA CANDELARIA**

NOVIEMBRE 2015

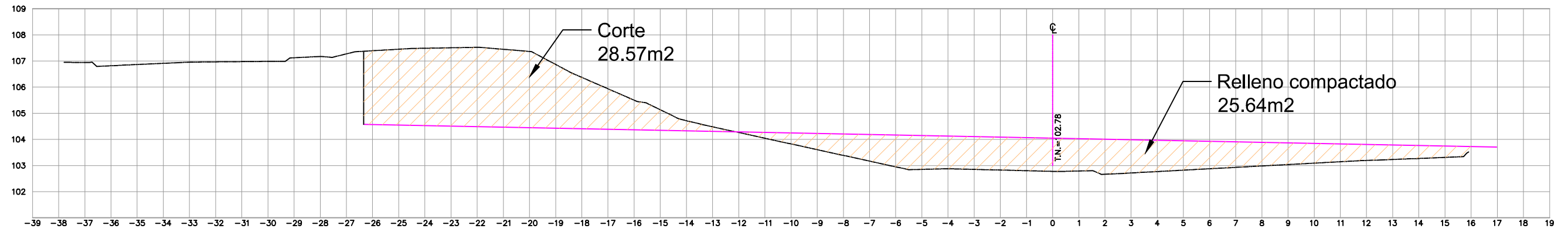

ESTACION 0+000.00

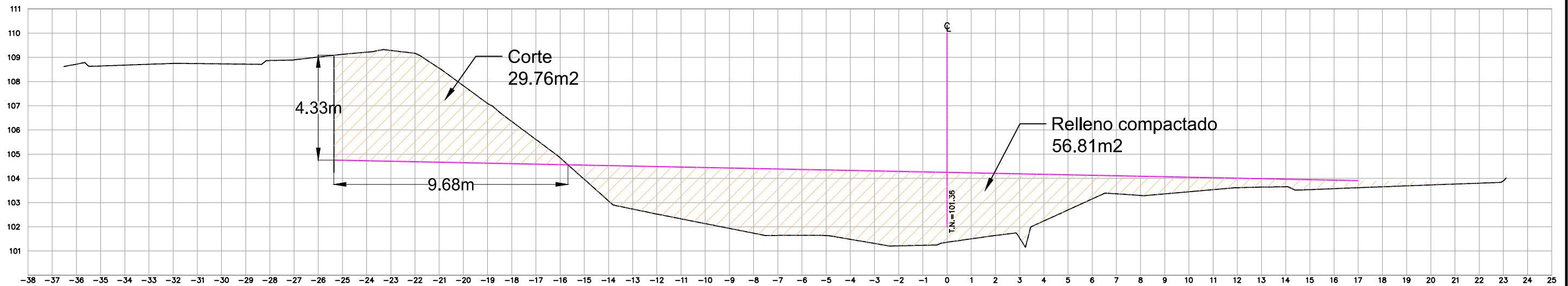

ESTACION 0+010.00



SECCIONES DE EMBAULADO

ESCALA 1:300

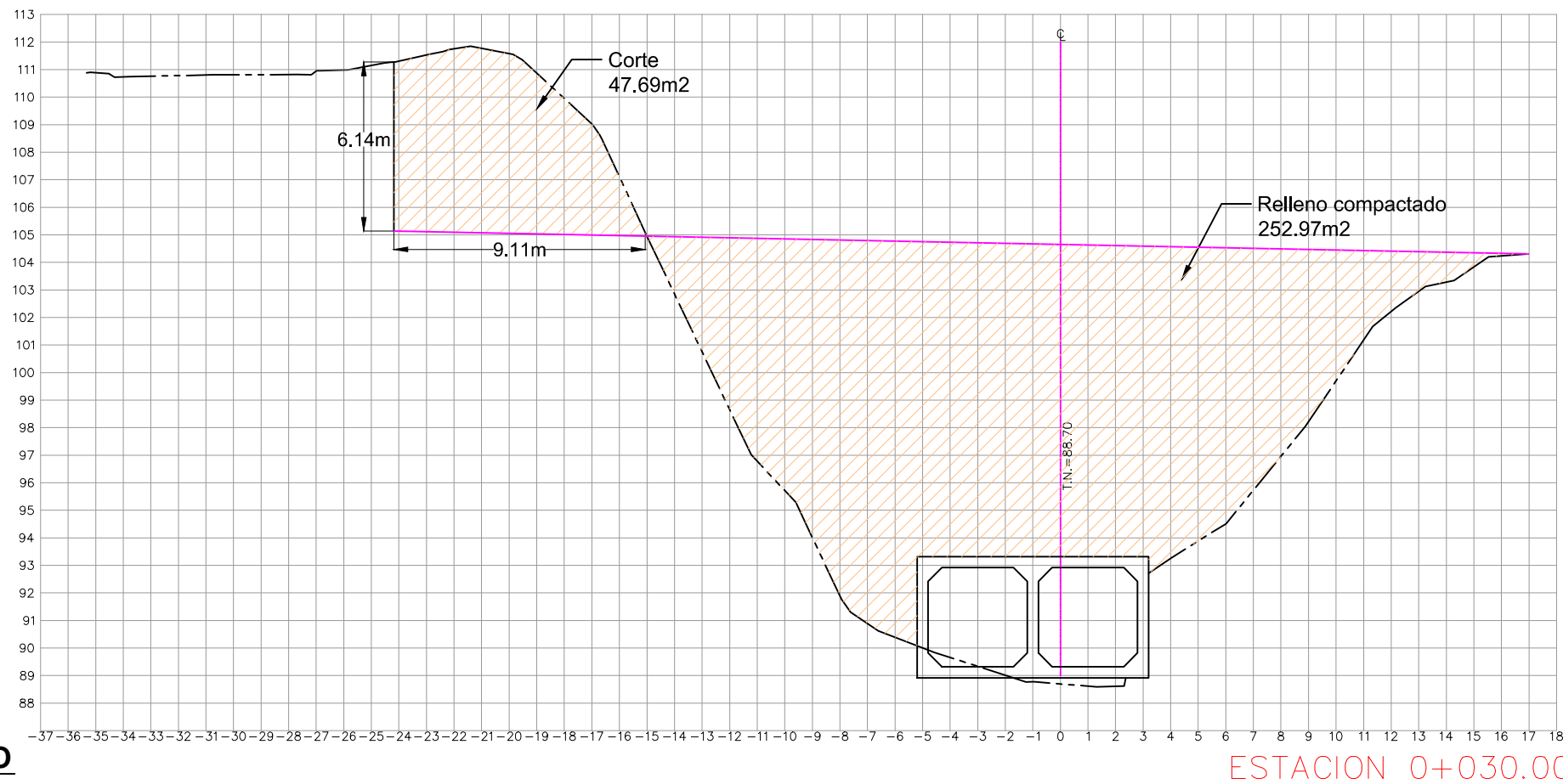
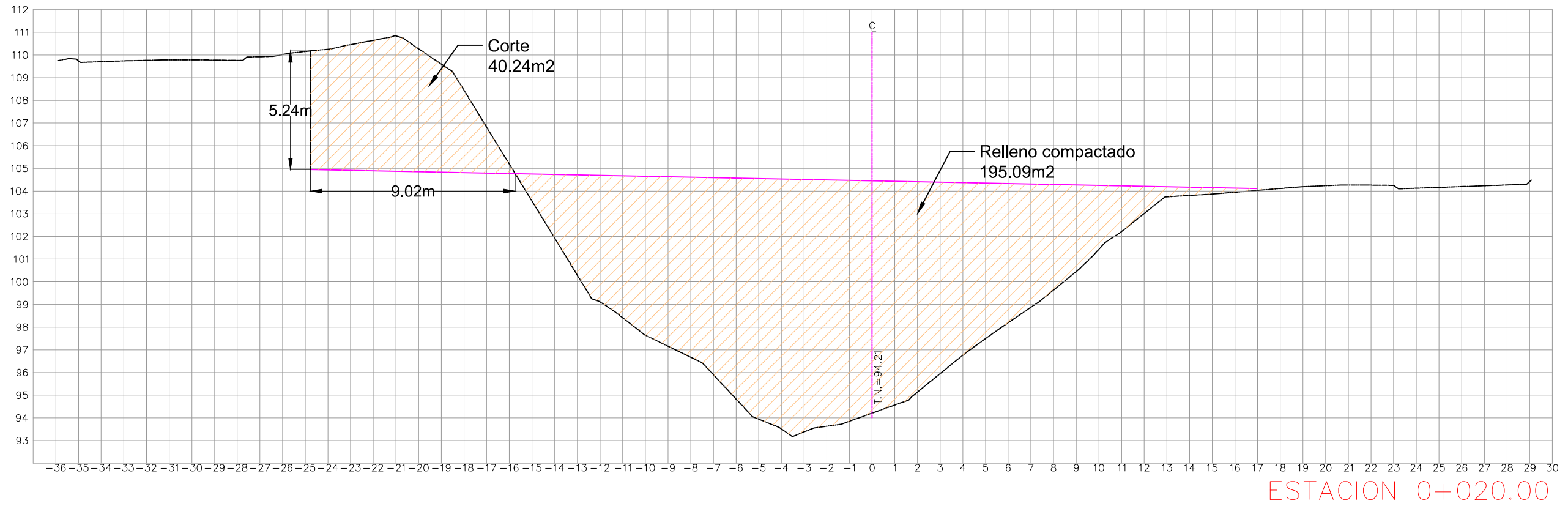
H=ESP V=ESP ESCALA	PROPIETARIO: 	DISEÑO:	REVISIONES			PROYECTO: EMBAULADO DE QUEBRADA LA CANDELARIA	CÓDIGO DE PROYECTO 600	ING. DAVID MURILLO JEFE DEL PROYECTO :	ARO, HILDA MARTINEZ	2015 FECHA	7
			FECHA	DESCRIPCIÓN	APROBÓ						
						DISEÑO ESTRUCTURAL :			ING DE DISEÑO	CÁLCULO Y DIGITALIZACIÓN	HOJA



SECCIONES DE EMBAULADO

ESCALA	PROPIETARIO: H=ESP V=ESP		DISEÑO:	REVISIONES			PROYECTO: EMBAULADO DE QUEBRADA LA CANDELARIA	CÓDIGO DE PROYECTO 600	ING. DAVID MURILLO JEFE DEL PROYECTO :	ING. DANIEL SANSUR ING. DANIEL SANSUR	ARO, HILDA MARTINEZ	2015	
				FECHA	DESCRIPCIÓN	APROBÓ						FECHA	
				CONTENIDO: SECCIONES ÁREA DE EMBAULADO				ING. DE DISEÑO	CÁLCULO Y DIGITALIZACIÓN	HOJA			

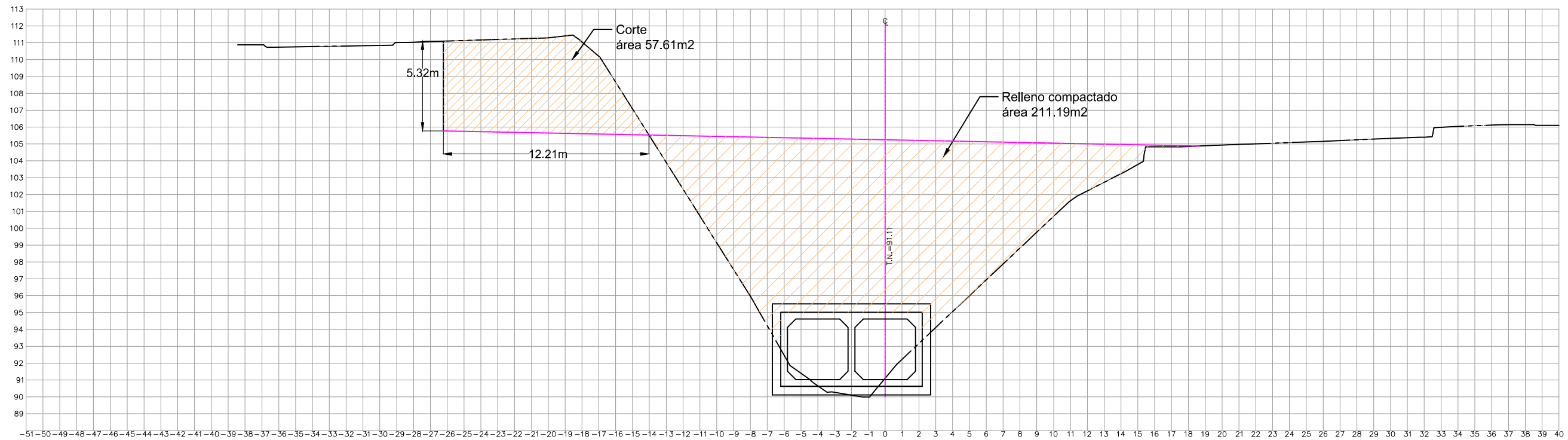

ESTACION 0+060.00

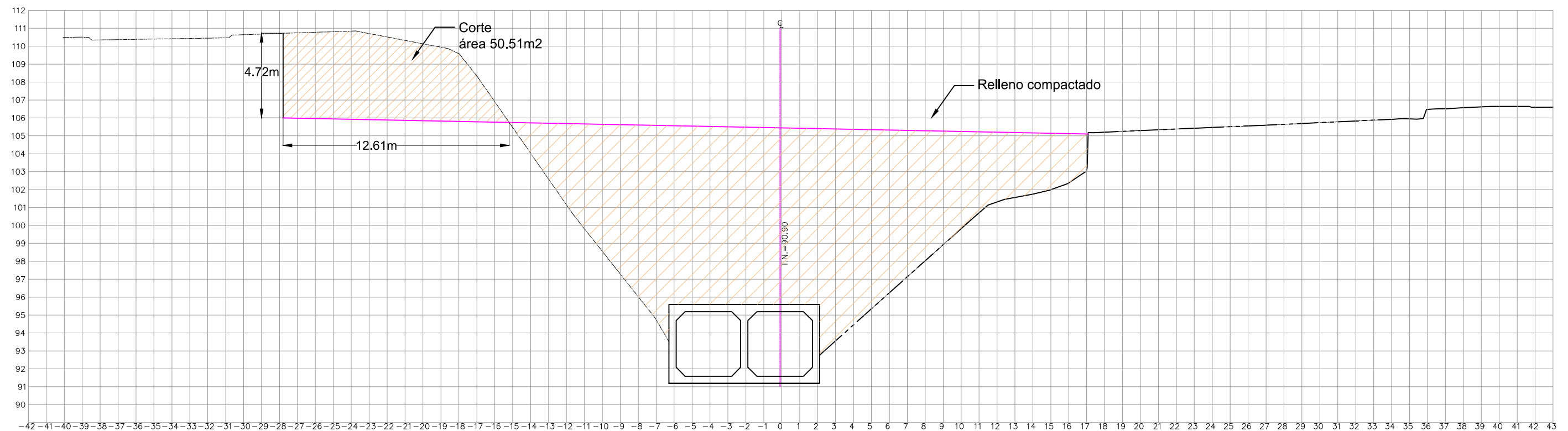

ESTACION 0+070.00

SECCIONES DE EMBAULADO

ESCALA	PROPIETARIO: H=ESP V=ESP		DISEÑO:	REVISIONES			PROYECTO: EMBAULADO DE QUEBRADA LA CANDELARIA	CÓDIGO DE PROYECTO 600	ING. DAVID MURILLO	ING. DANIEL SANSUR	ARO, HILDA MARTINEZ	2015
				FECHA	DESCRIPCIÓN	APROBÓ						
								DISEÑO ESTRUCTURAL :	ING DE DISEÑO	CÁLCULO Y DIGITALIZACIÓN	HOJA	10

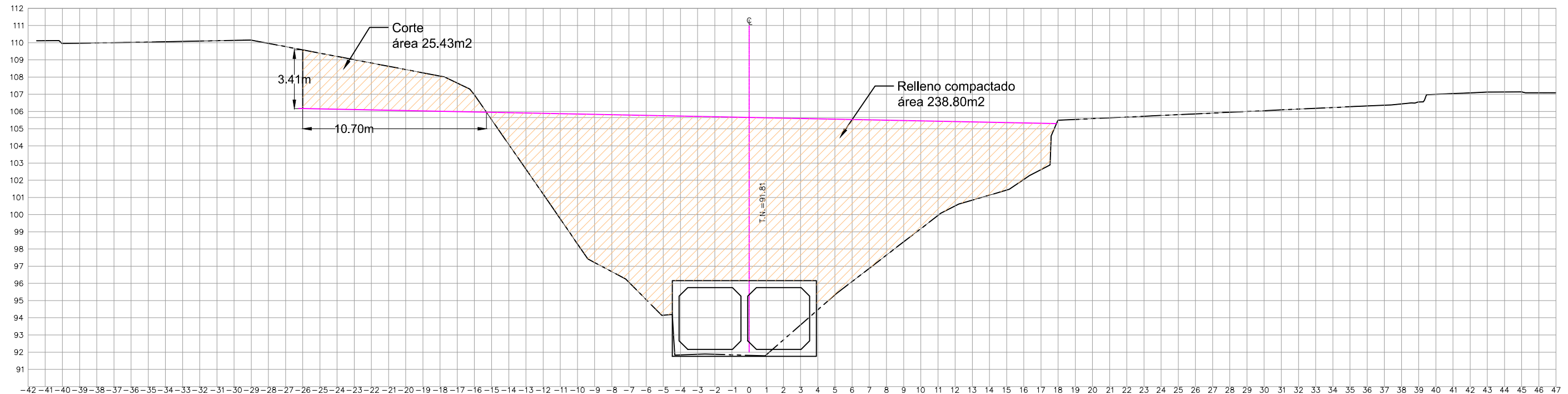

ESTACION 0+080.00

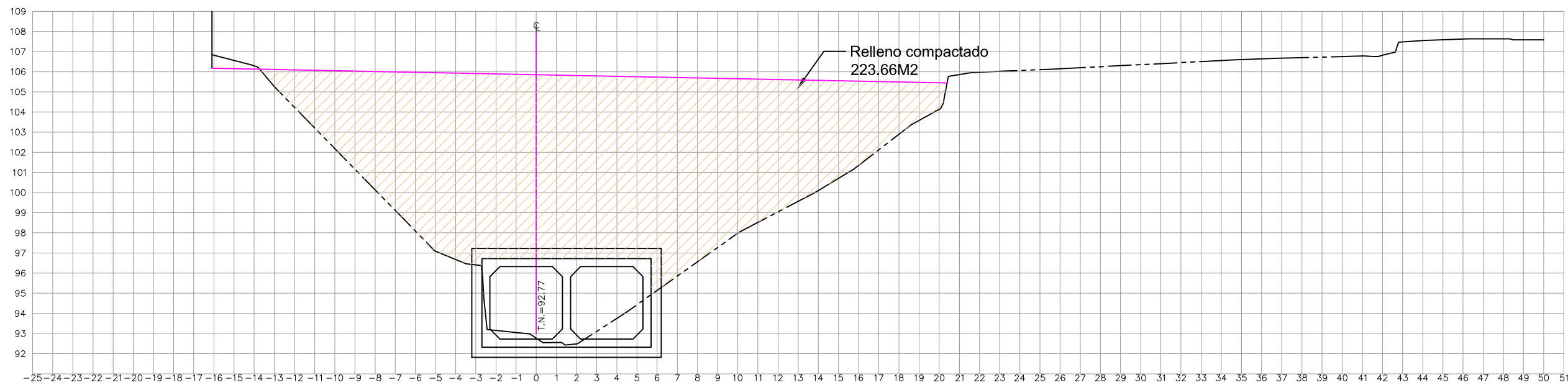

ESTACION 0+090.00

SECCIONES DE EMBAULADO

ESCALA	PROPIETARIO:	DISEÑO:	REVISIONES			PROYECTO:	CÓDIGO DE PROYECTO	ING. DAVID MURILLO	2015	FECHA
	H=ESP V=ESP		FECHA	DESCRIPCIÓN	APROBÓ					
						CONTENIDO:	ING. DANIEL SANSUR	ING. DANIEL SANSUR		HOJA
						SECCIONES ÁREA DE EMBAULADO	DISEÑO ESTRUCTURAL :	ING. DE DISEÑO	CÁLCULO Y DIGITALIZACIÓN	11

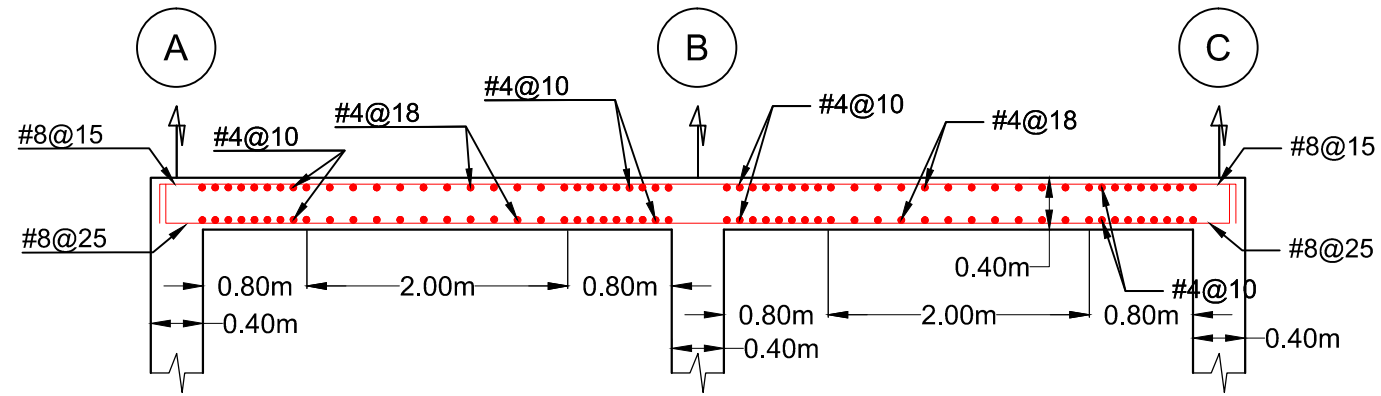

LOSA SUPERIOR DE EMBAULE

SECCIÓN A-A

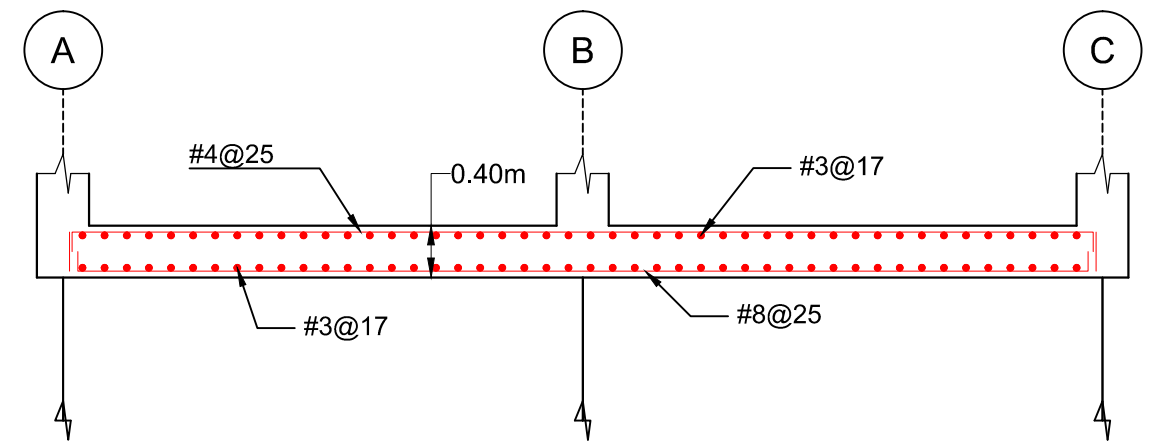

DETALLE DE FONDO DE EMBAULE

SECCIÓN B-B

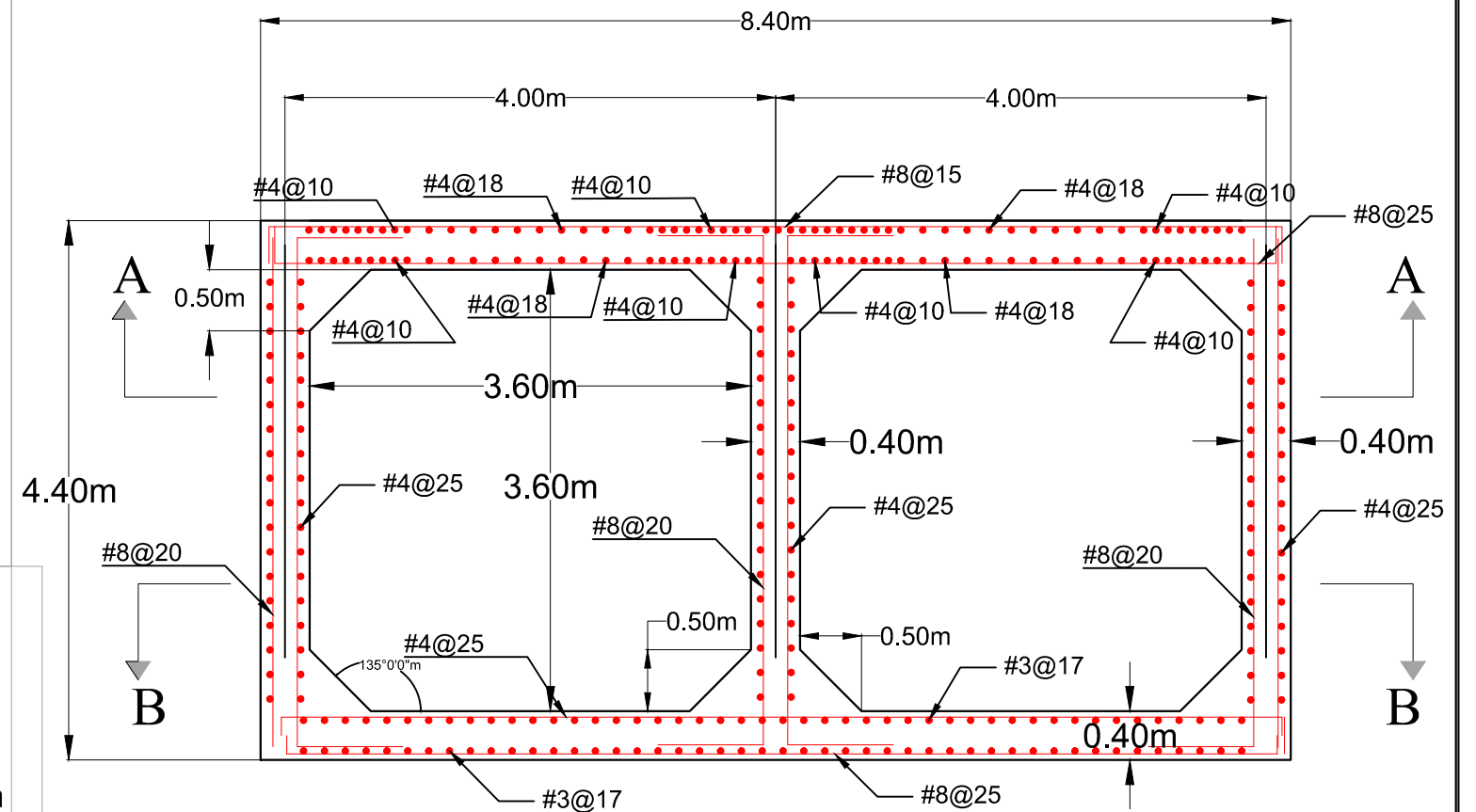
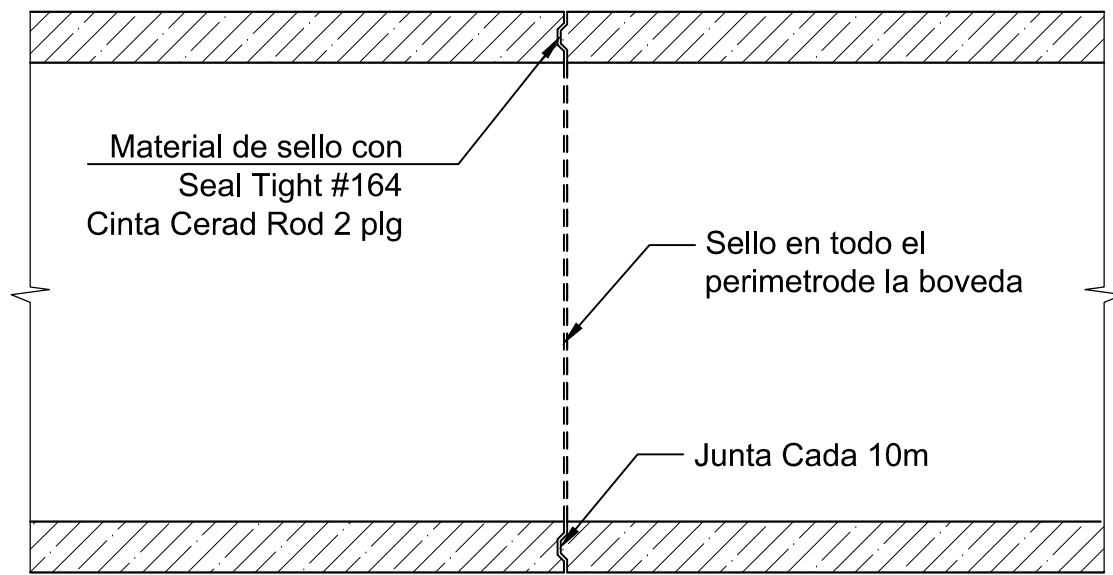

DETALLE DE EMBAULADO

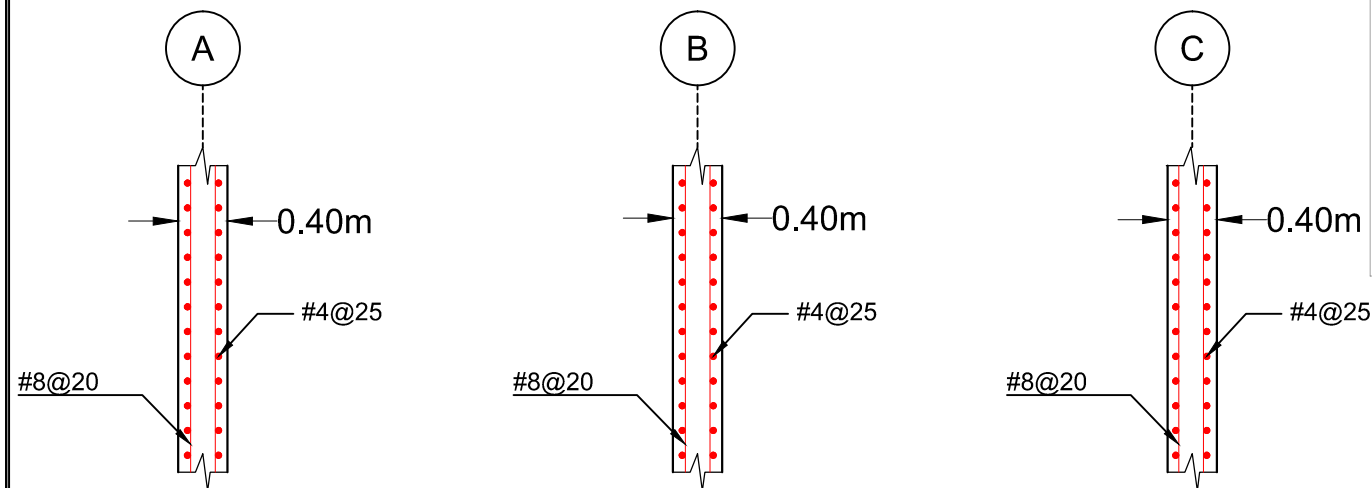

SECCIÓN DE PARED DE EMBAULE

ESPECIFICACIONES

- Concreto 4000psi
- Grado de acero G60
- Acabado concreto visto
- Junta cada 10mts.

ESCALA	PROPIETARIO:		DISEÑO:	PROYECTO:	EMBALADO DE QUEBRADA LA CANDELARIA DETALLE DE EMBAULADO	CÓDIGO DE PROYECTO:	ING. DAVID MURILLO	ARO, HILDA MARTINEZ CÁLCULO Y DIGITALIZACIÓN	2015	12
	H=ESP V=ESP		REVISIONES	CONTENIDO:		600	JEFE DEL PROYECTO:		ING. DANIEL SANSUR	
							ING. DANIEL SANSUR		ES-06	
							DISEÑO ESTRUCTURAL:	ING. DE DISEÑO	HOJA	

RES. SAN JUAN



ANILLO PERIFERICO

CAUSA DE QUEBRADA LA CANDELARIA

AREA DE EMBAULADO

HACIA RES. SAN JUAN

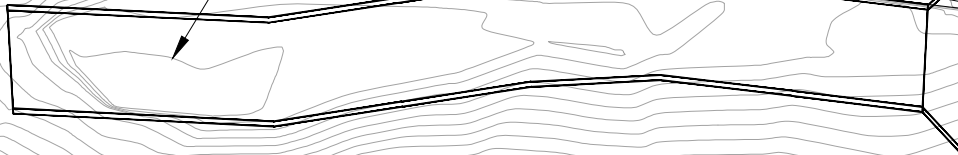

Área de Mercado en la actualidad

HACIA ANILLO PERIFÉRICO

PLANTA ARQUITECTÓNICA

ESCALA 1:400

ESCALA	PROPIETARIO: H=ESP V=ESP 	DISEÑO:	REVISIONES			PROYECTO: EMBAULADO QUEBRADA LA CANDELARIA	CÓDIGO DE PROYECTO 600	ING. DAVID MURILLO JEFE DEL PROYECTO :	ING. DANIEL SANSUR ING. DE DISEÑO	ARO, HILDA MARTINEZ CÁLCULO Y DIGITALIZACIÓN	2015 FECHA GN-02 HOJA	5
			FECHA	DESCRIPCIÓN	APROBÓ							

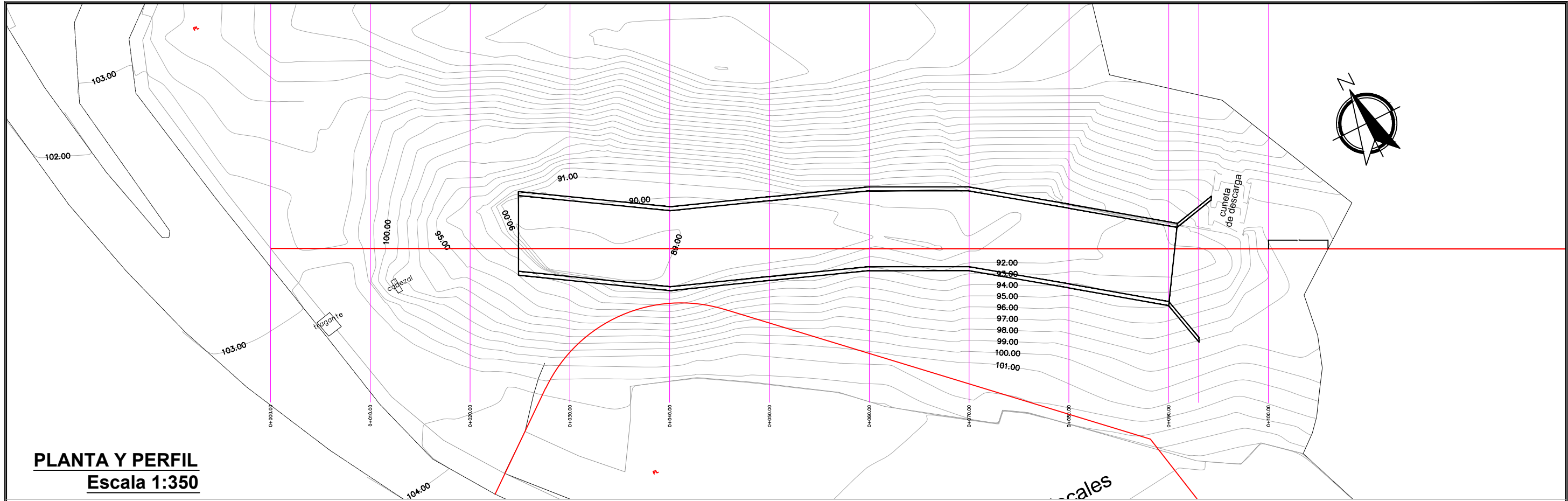

PLANTA Y PERFIL
Escala 1:350

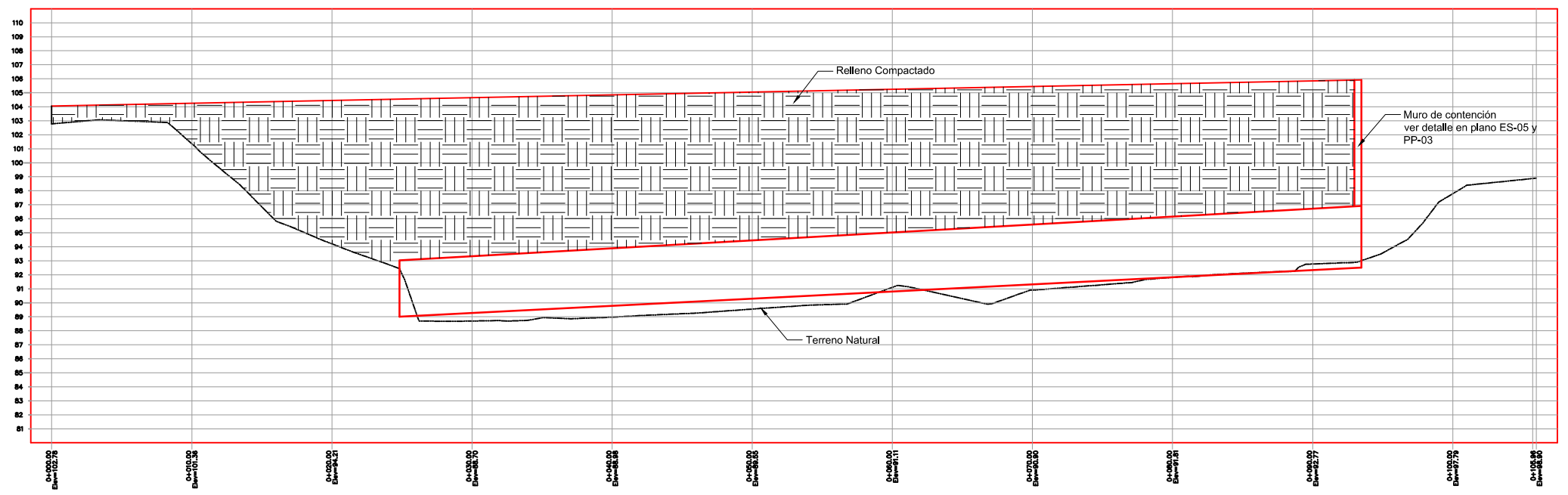

PERFIL 1
ESCALA HORIZONTAL 1 : 1000
ESCALA VERTICAL 1 : 1000

ESCALA	PROPIETARIO: H=ESP V=ESP		DISEÑO:	REVISIONES			PROYECTO: EMBAULADO DE QUEBRADA LA CANDELARIA	CÓDIGO DE PROYECTO 600	ING. DAVID MURILLO JEFE DEL PROYECTO :	ING. DANIEL SANSUR ING. DE DISEÑO	ARO, HILDA MARTINEZ CÁLCULO Y DIGITALIZACIÓN	2015	6
				FECHA	DESCRIPCIÓN	APROBÓ						FECHA	
CONTENIDO: PLANTA Y PERFIL EMBAULADO												PP-01	
											HOJA		



BELLA ORIENTE

RES. SAN JUAN

ANILLO PERIFERICO

COL. VILLA NUEVA

PLANTA TOPOGRAFICA

ESCALA 1:600

ESCALA	PROPIETARIO: H=ESP V=ESP 	DISEÑO:	REVISIONES			PROYECTO: EMBAULADO QUEBRADA LA CANDELARIA	CÓDIGO DE PROYECTO 600	ING. DAVID MURILLO JEFE DEL PROYECTO :	ING. DANIEL SANSUR ING. DE DISEÑO	ARQ. HILDA MARTINEZ CÁLCULO Y DIGITALIZACIÓN	2015 FECHA TP-01 HOJA	4
			FECHA	DESCRIPCIÓN	APROBÓ							