

PARQUE COLONIA RIO GRANDE

CONTENIDO

1. PLANO DE TOPOGRAFICO
2. PLANTA ARQUITECTONICA
3. SECCIONES
4. PLANO DE CORTES Y RELLENO
5. PLANO DE MUROS
6. PLANO CONSTRUCTIVO
7. PLANO DE BORDILLOS
8. PLANO DE DETALLES
9. PLANO DE INSTALACION HIDROSANITARIAS
10. PLANO DE ILUMINACION



ALCALDIA MUNICIPAL
DEL DISTRITO CENTRAL

FECHA:
OCT. 2017

PROYECTO: CONSTRUCCION DE VARIOS
PARQUES RECREATIVOS EN EL DISTRITO
CENTRAL.

UBICACION:
COLONIA RIO GRANDE, COMAYAGUELA, M.D.C.

PROPIETARIO: A.M.D.C.
CODIGO: 1913

DIBUJO:
ARQ. YONATHAN ORTIZ

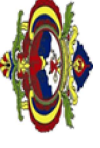

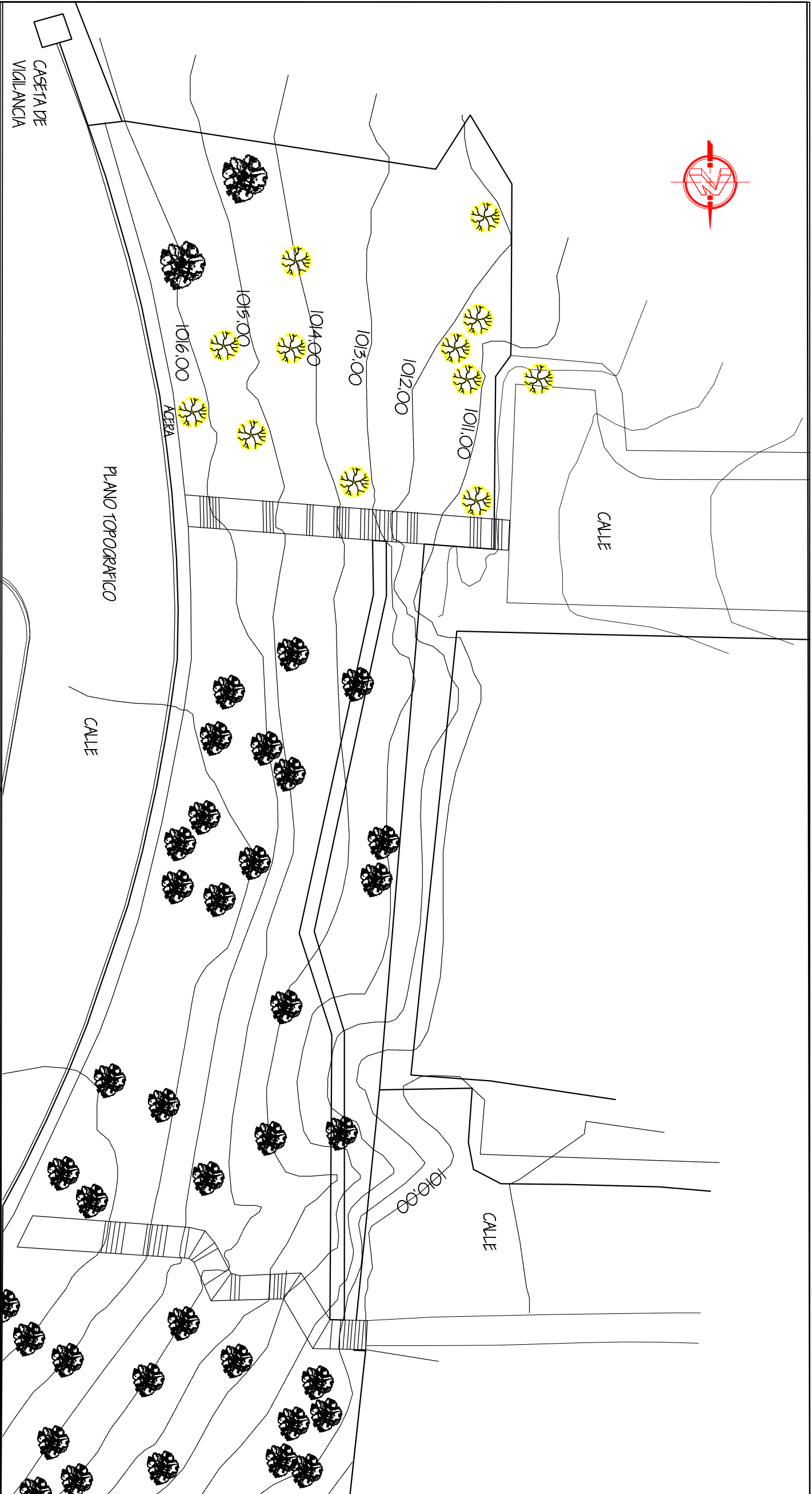

CASITA DE
VICILANCA

CALLE

PLANO TOPOGRAFICO

CALLE

CALLE

1010.00

1012.00

1013.00

1014.00

1015.00

1016.00

ACERA

FECHA:
OCT. 2017

PROYECTO: CONSTRUCCION DE VARIOS
PARQUES RECREATIVOS EN EL DISTRITO
CENTRAL.

UBICACION:
COLONIA RIO GRANDE, COMAYAGUELA, M.D.C.

PROPIETARIO: A.M.D.C.
CODIGO: 1913

DIBUJO:
ARQ. YONATHAN ORTIZ



FECHA:
OCT. 2017

PROYECTO: CONSTRUCCION DE VARIOS
PARQUES RECREATIVOS EN EL DISTRITO
CENTRAL.

UBICACION:
COLONIA RIO GRANDE, COMAYAGUELA, M.D.C.

PROPIETARIO: A.M.D.C.
CODIGO: 1913

DIBUJO:
ARQ. YONATHAN ORTIZ

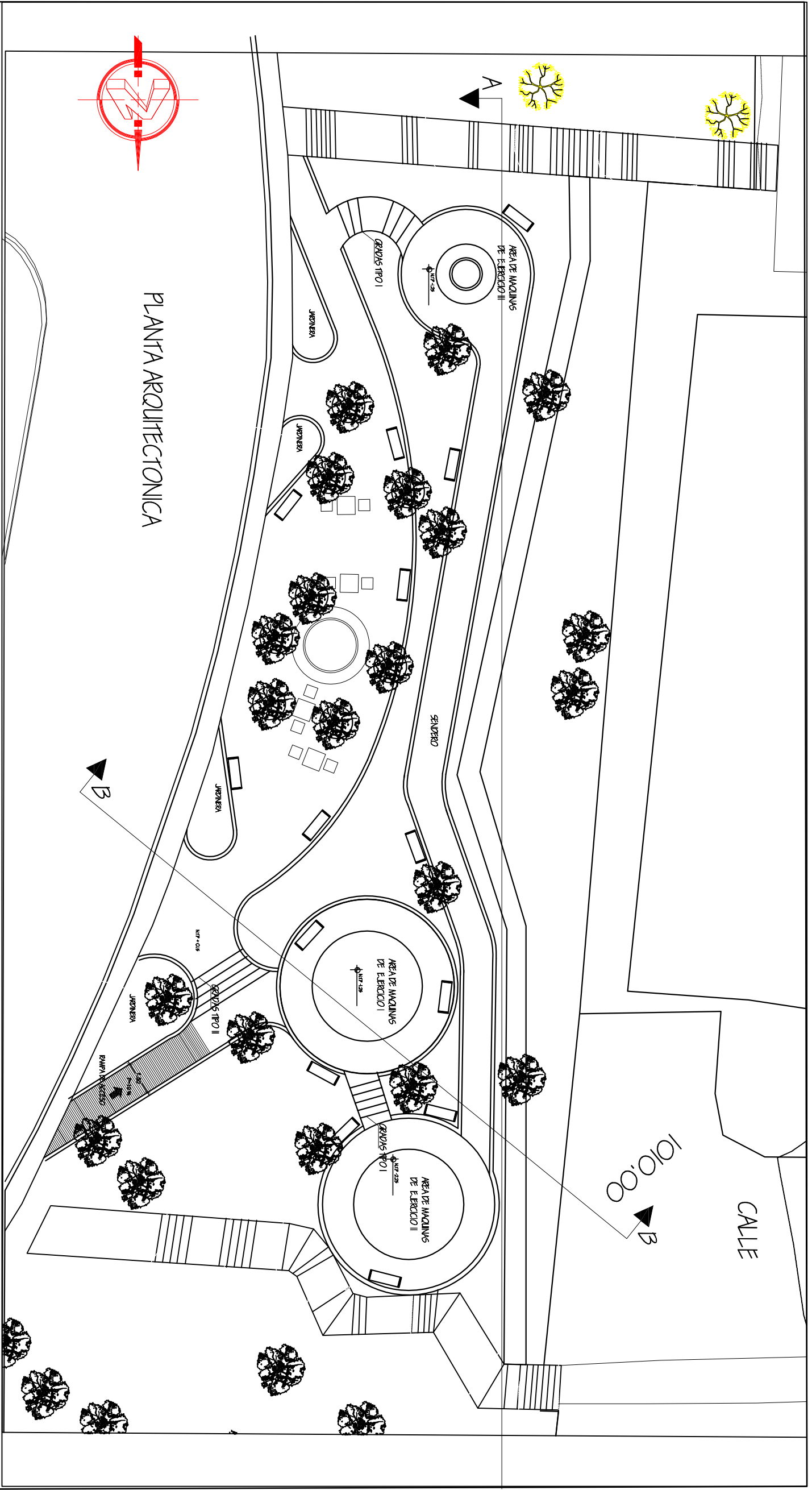

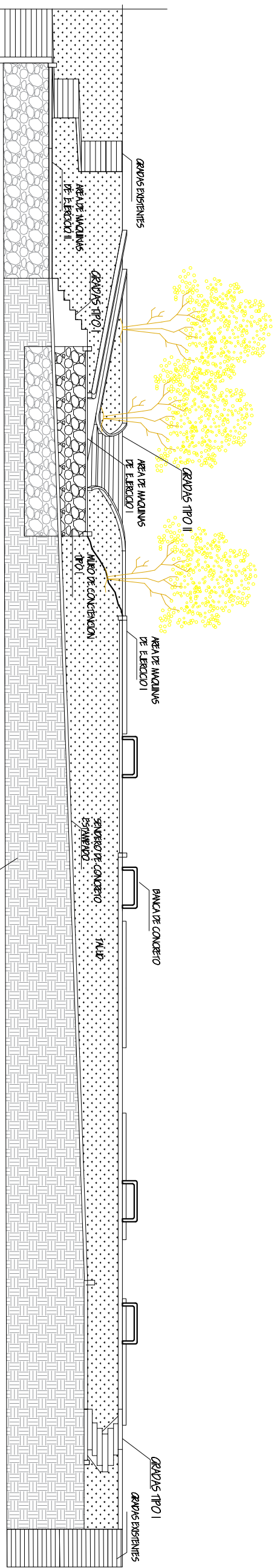

SECCION LONGITUDINAL A-A

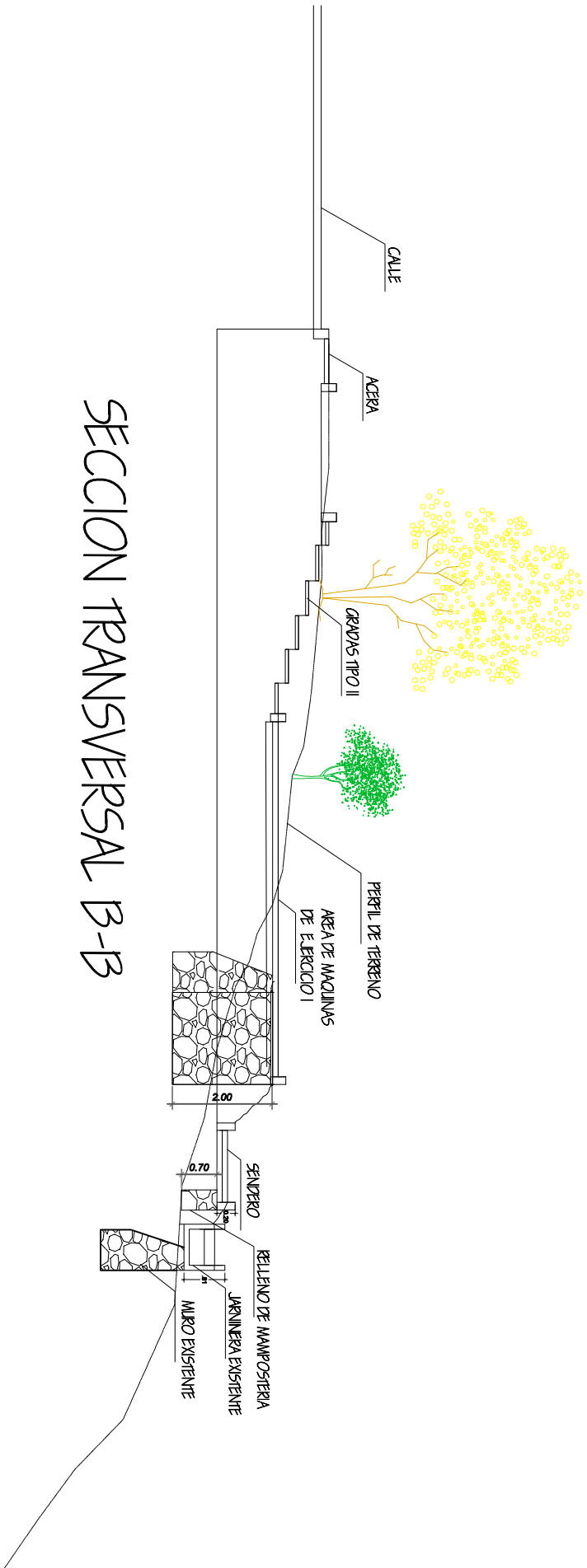

SECCION TRANSVERSAL B-B

FECHA:
OCT. 2017

PROYECTO: CONSTRUCCION DE VARIOS
PARQUES RECREATIVOS EN EL DISTRITO
CENTRAL.

UBICACION:
COLONIA RIO GRANDE, COMAYAGUELA, M.D.C.

PROPIETARIO: A.M.D.C.
CODIGO: 1913

DIBUJO:
ARQ. YONATHAN ORTIZ



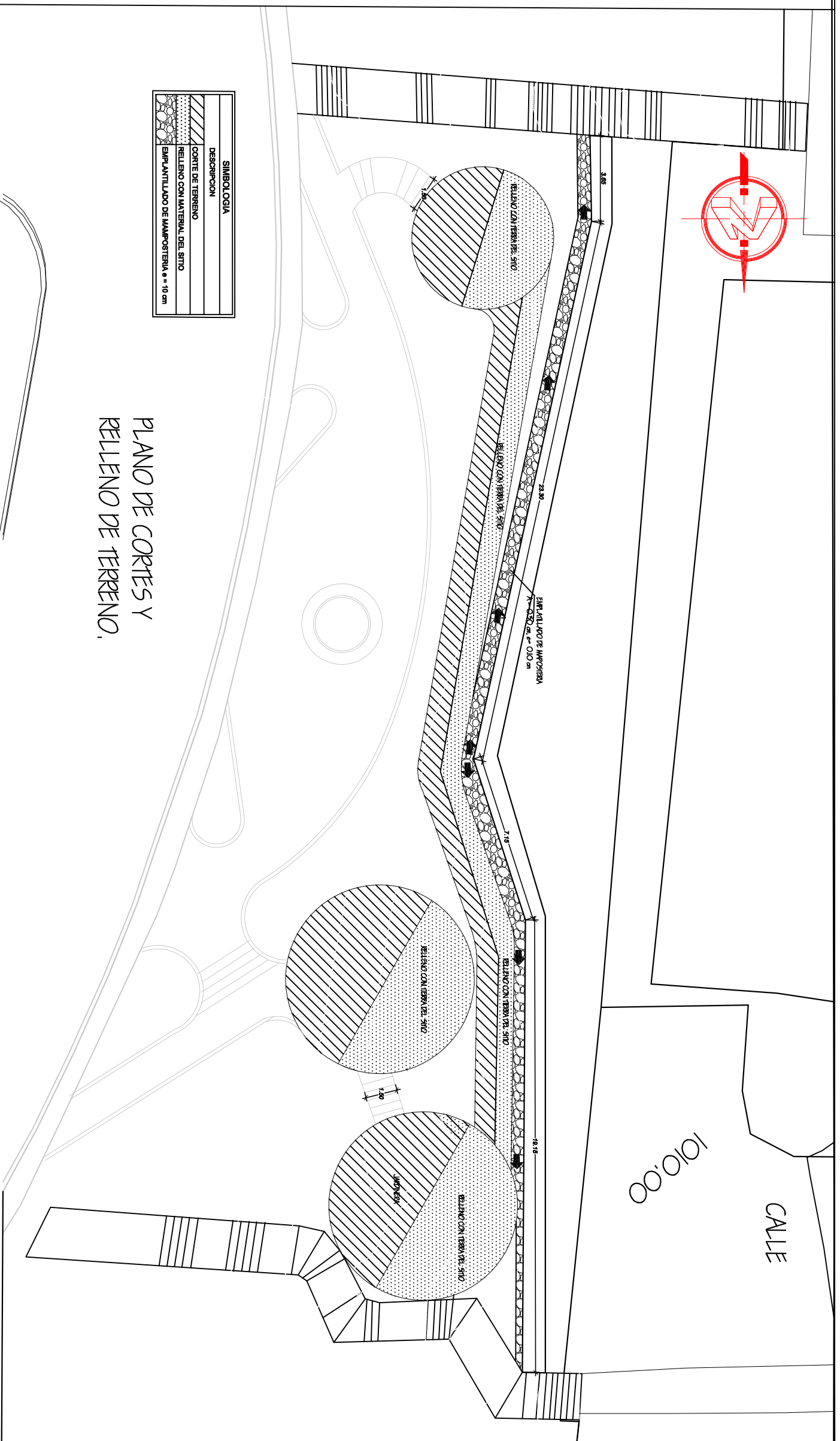
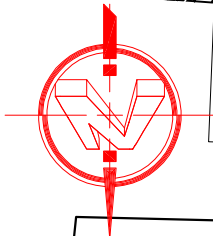

SIMBOLOGIA	
	DESCRIPCION
	CORTE DE TERRENO
	RELLENO CON MATERIAL DEL SITIO
	SIFONAJE DE MAMPUESTERA 9 - 10 cm

PLANO DE CORTES Y
RELLENO DE TERRENO.

FECHA:
OCT. 2017

PROYECTO: CONSTRUCCION DE VARIOS
PARQUES RECREATIVOS EN EL DISTRITO
CENTRAL.

UBICACION:
COLONIA RIO GRANDE, COMAYAGUELA, M.D.C.

PROPIETARIO: A.M.D.C.
CODIGO: 1913

DIBUJO:
ARQ. YONATHAN ORTIZ



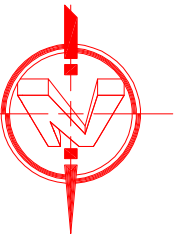

CALLE

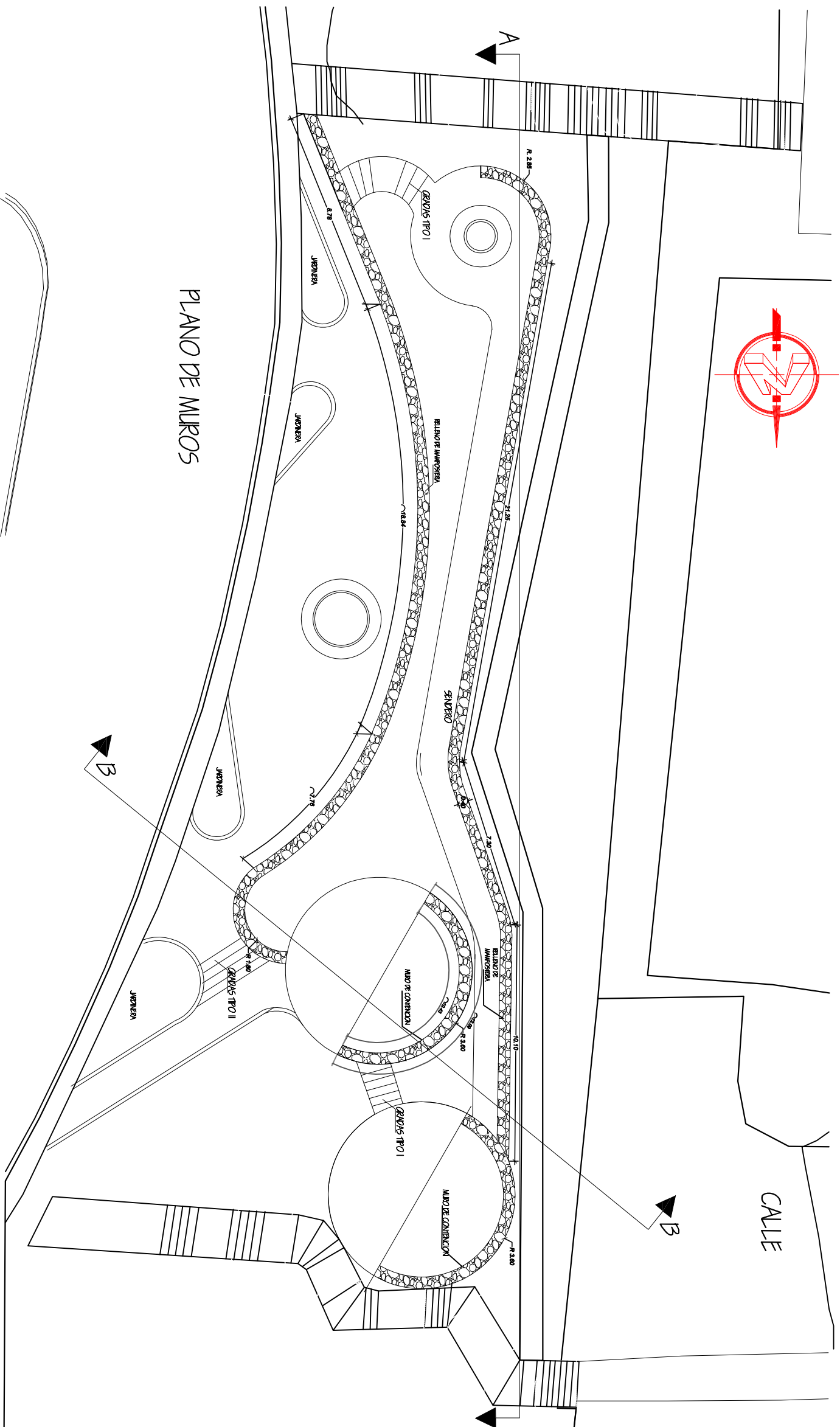

PLANO DE MUROS

FECHA:
OCT. 2017

PROYECTO: CONSTRUCCION DE VARIOS
PARQUES RECREATIVOS EN EL DISTRITO
CENTRAL.

UBICACION:
COLONIA RIO GRANDE, COMAYAGUELA, M.D.C.

PROPIETARIO: A.M.D.C.
CODIGO: 1913

DIBUJO:
ARQ. YONATHAN ORTIZ

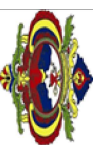

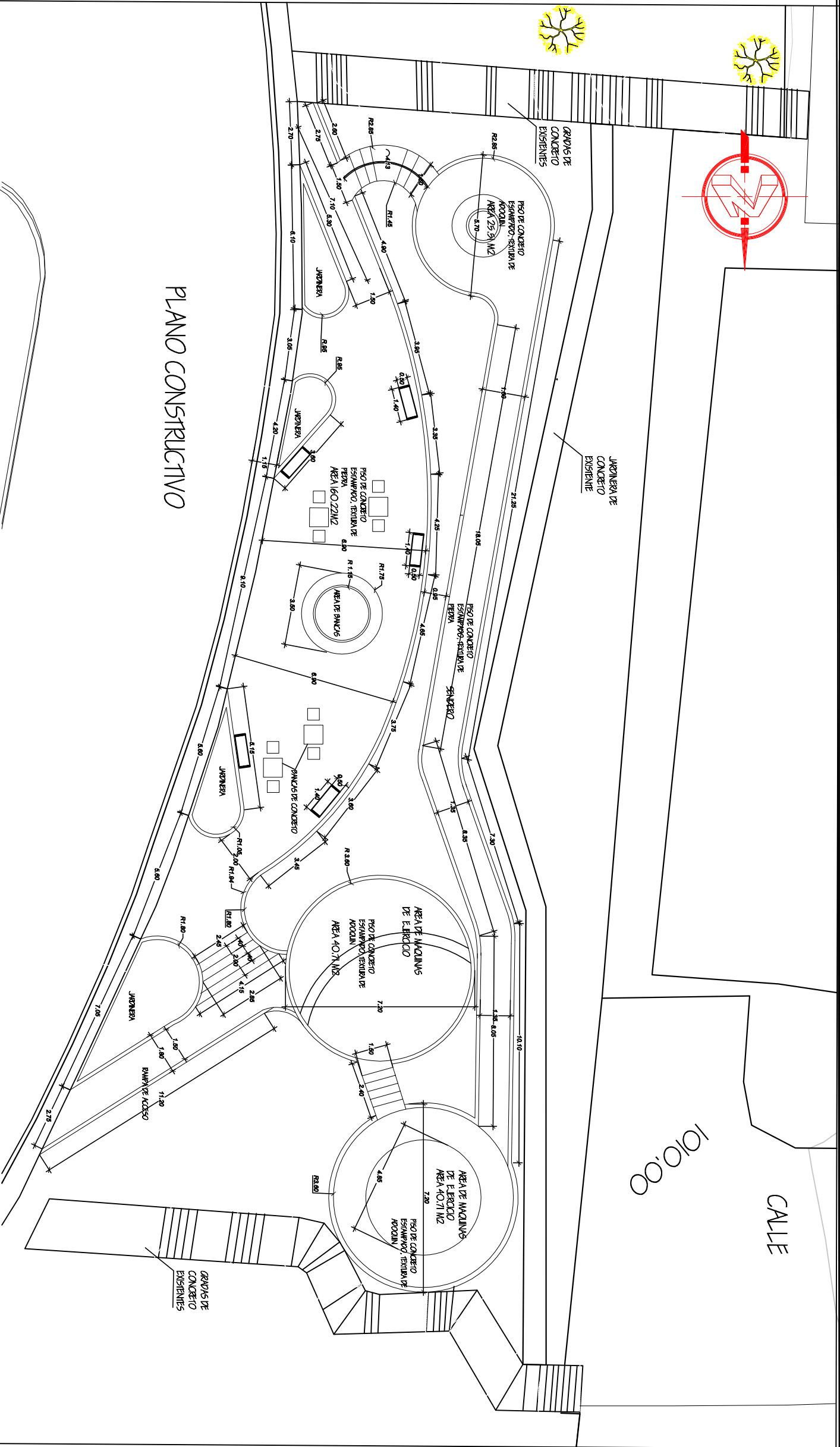
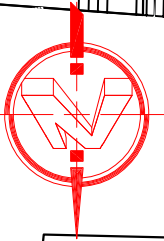

PLANO CONSTRUCTIVO

1010.00

CALLE

FECHA:
OCT. 2017

PROYECTO: CONSTRUCCION DE VARIOS
PARQUES RECREATIVOS EN EL DISTRITO
CENTRAL.

UBICACION:
COLONIA RIO GRANDE, COMAYAGUELA, M.D.C.

PROPIETARIO: A.M.D.C.
CODIGO: 1913

DIBUJO:
ARQ. YONATHAN ORTIZ

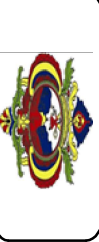

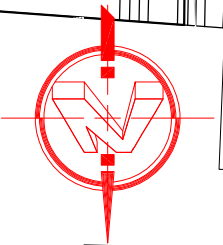

JARDINERA DE CONCRETO EXISTENTE

GRANDES DE CONCRETO EXISTENTES

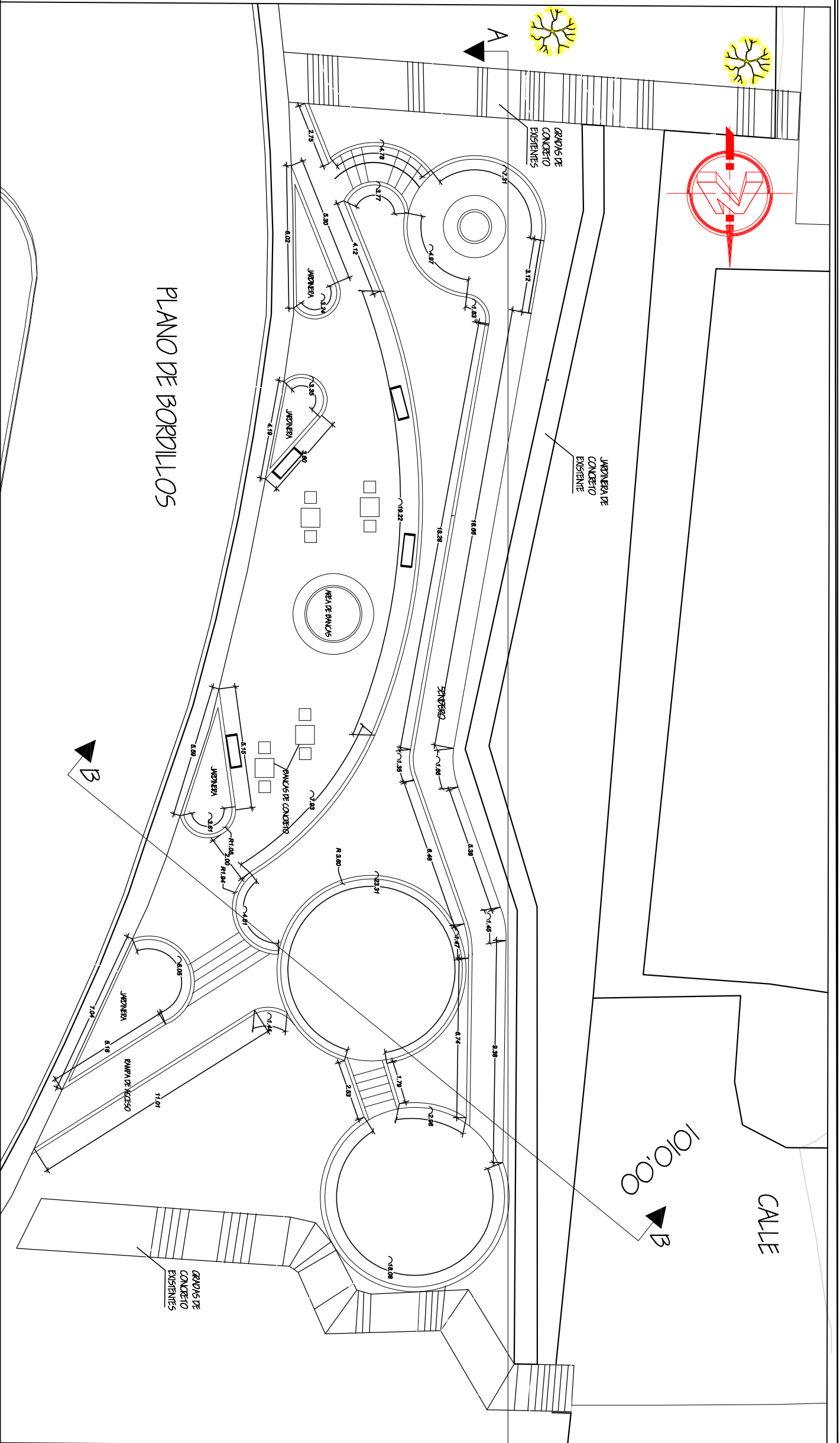

PLANO DE BORPILLOS

CALE

1:1010.00

FECHA:
OCT. 2017

PROYECTO: CONSTRUCCION DE VARIOS
PARQUES RECREATIVOS EN EL DISTRITO
CENTRAL.

UBICACION:
COLONIA RIO GRANDE, COMAYAGUELA, M.D.C.

PROPIETARIO: A.M.D.C.
CODIGO: 1913

DIBUJO:
ARQ. YONATHAN ORTIZ

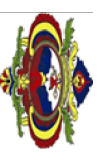

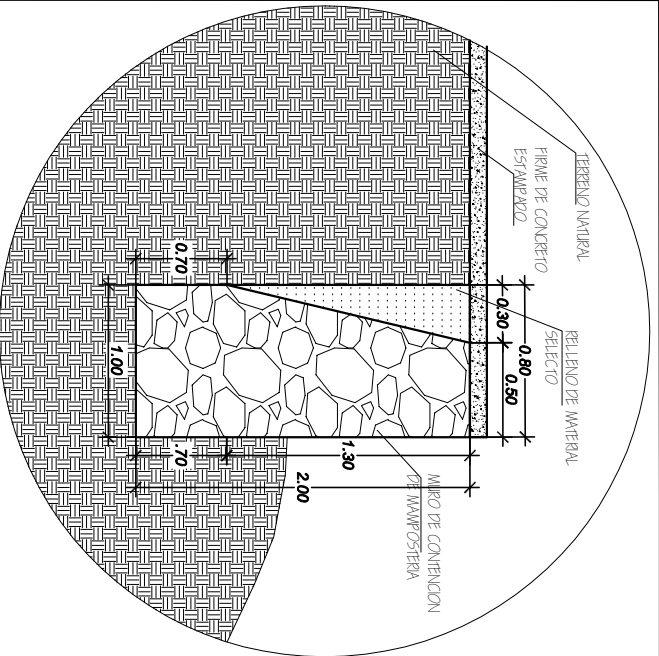

DETALLE DE MURO DE
CONTENCIÓN DE MAMPOSTERIA

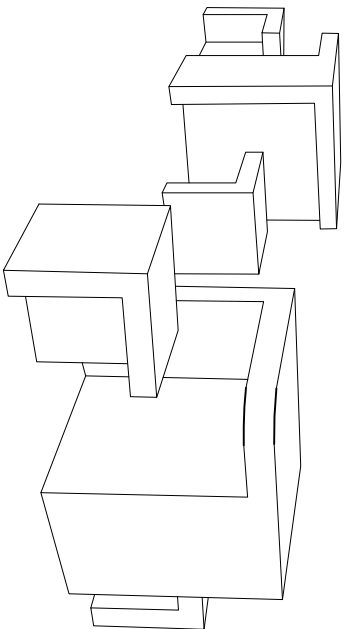

Isometrico de bancas

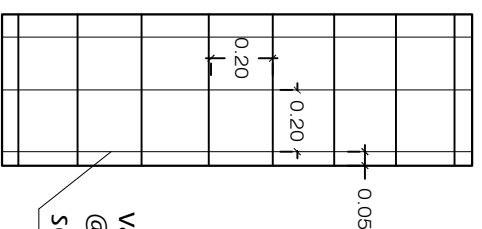
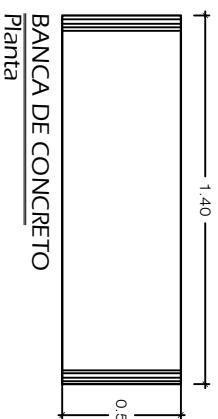
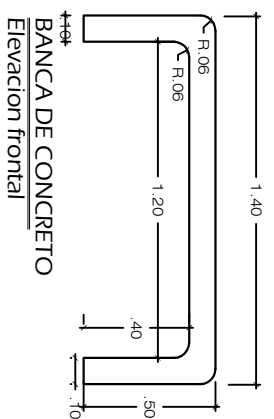
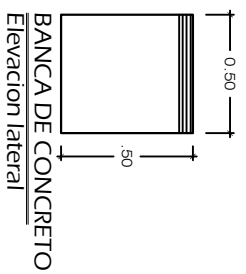

varilla #3
@ 20 cm ambc
sentidos

ARMADO DE BANCA
DE CONCRETO
Planta

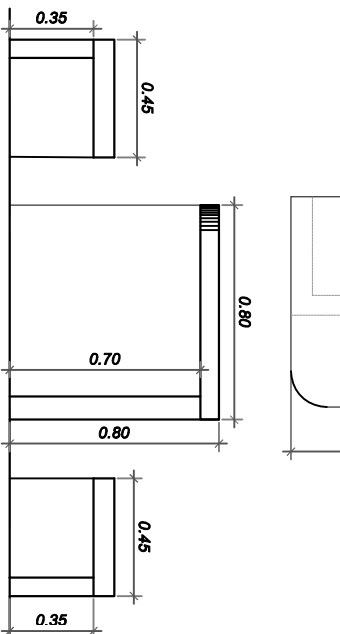
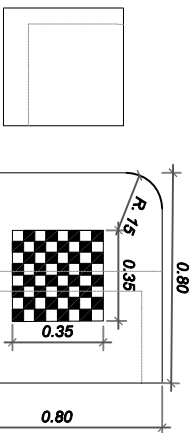

Detalle de banca con mesa

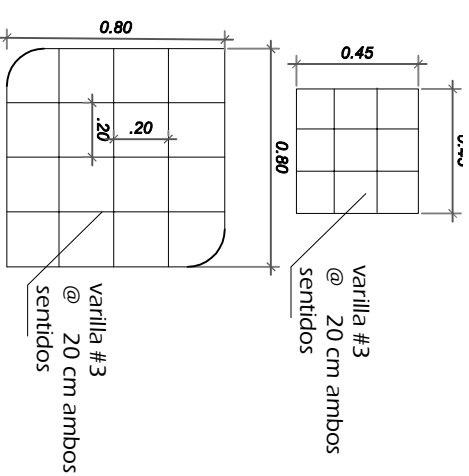

varilla #3
@ 20 cm ambos
sentidos

varilla #3
@ 20 cm ambos
sentidos

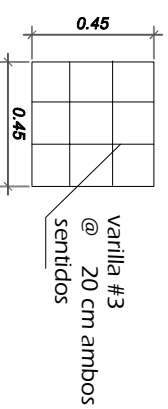

varilla #3
@ 20 cm ambos
sentidos

Detalle de armado banca con
mesa

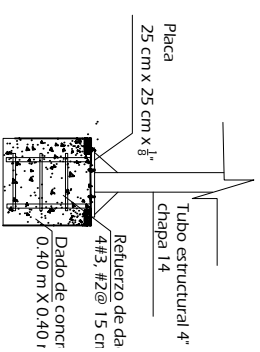

DETALLE DE DADO
Y LUMINARIA.

ISOMETRICO DE LUMINARIA

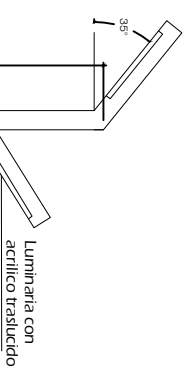
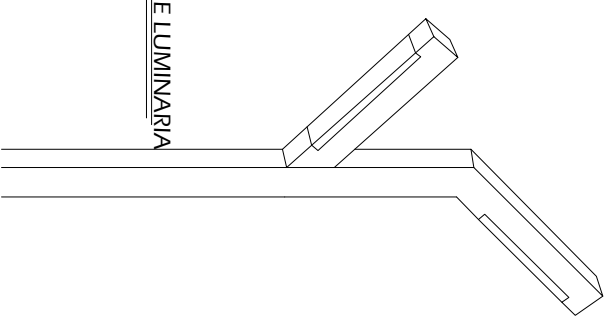

DETALLE DE LUMINARIA

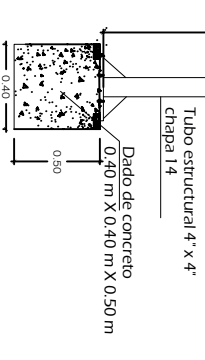

FECHA:
OCT. 2017

PROYECTO: CONSTRUCCION DE VARIOS
PARQUES RECREATIVOS EN EL DISTRITO
CENTRAL.

UBICACION:
COLONIA RIO GRANDE, COMAYAGUELA, M.D.C.

PROPIETARIO: A.M.D.C.
CODIGO: 1913

DIBUJO:
ARQ. YONATHAN ORTIZ



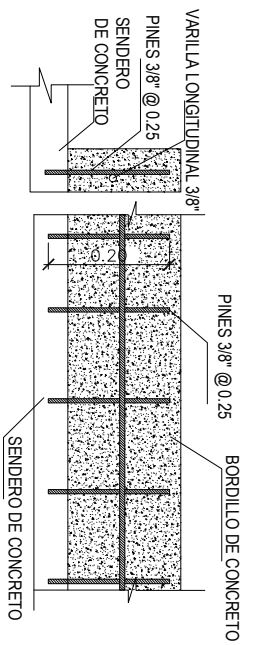

DETALLE DE BORDILLO DE CONCRETO

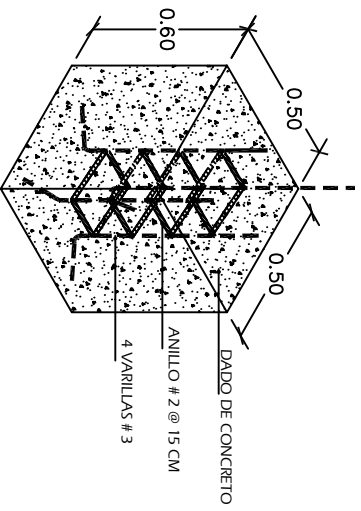

ISOMETRICO DADO DE CONCRETO

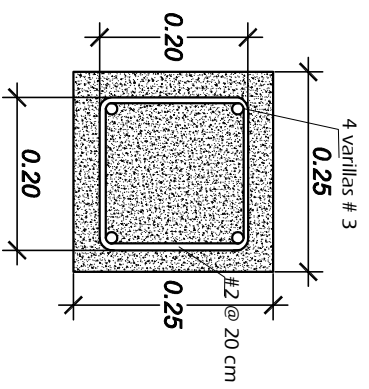

Detalle de columna

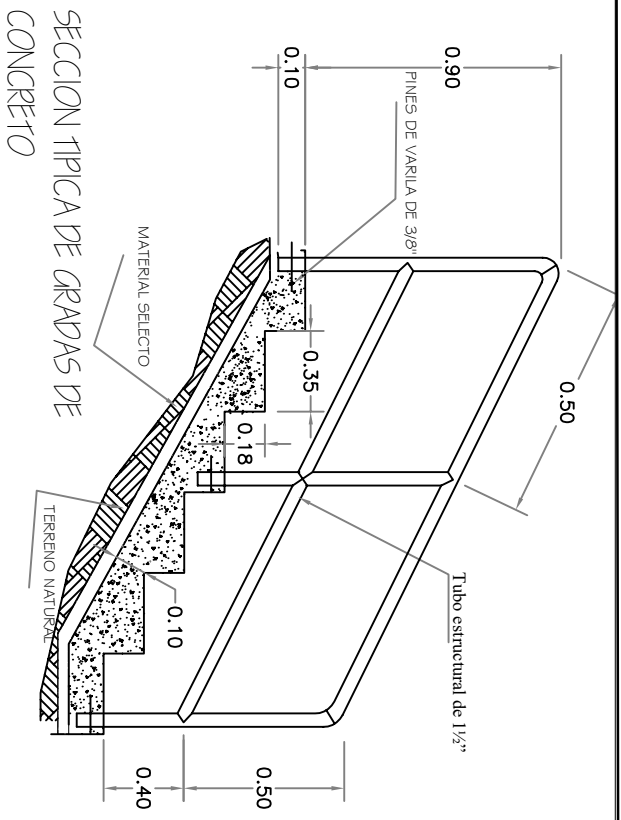

SECCION TIPICA DE GRADAS DE CONCRETO

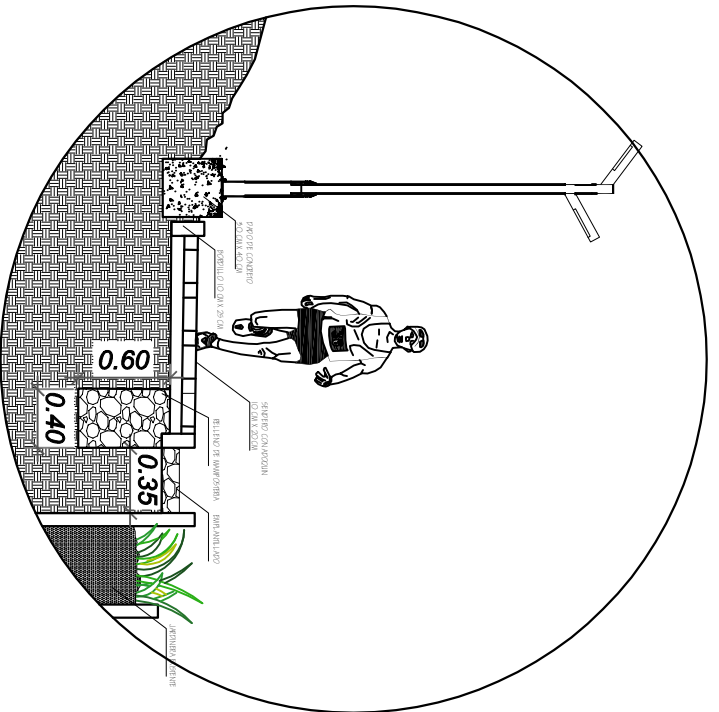

Seccion de sendero

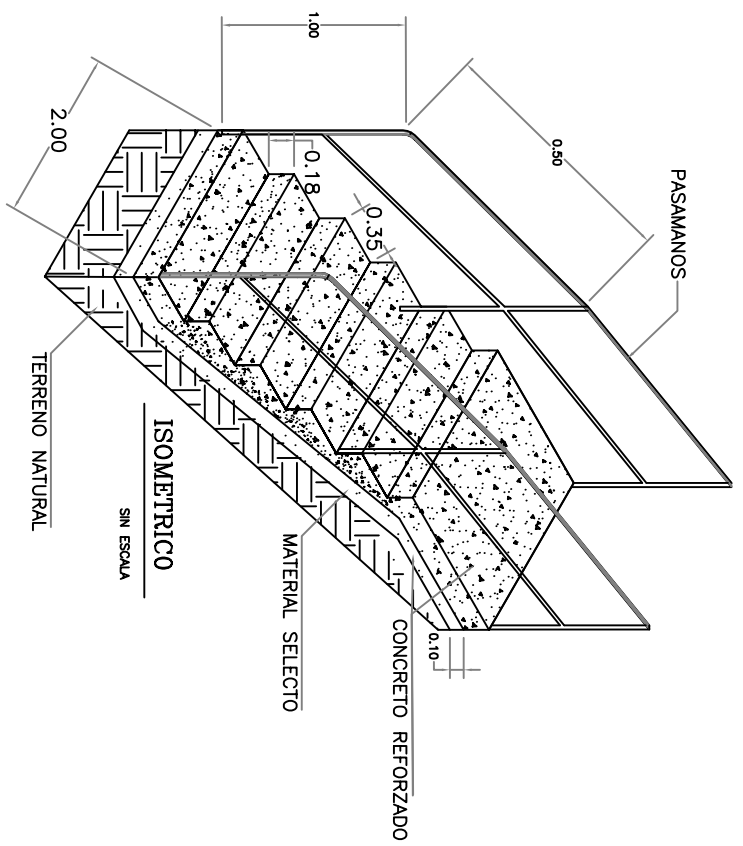

ISOMETRICO SIN ESCALA

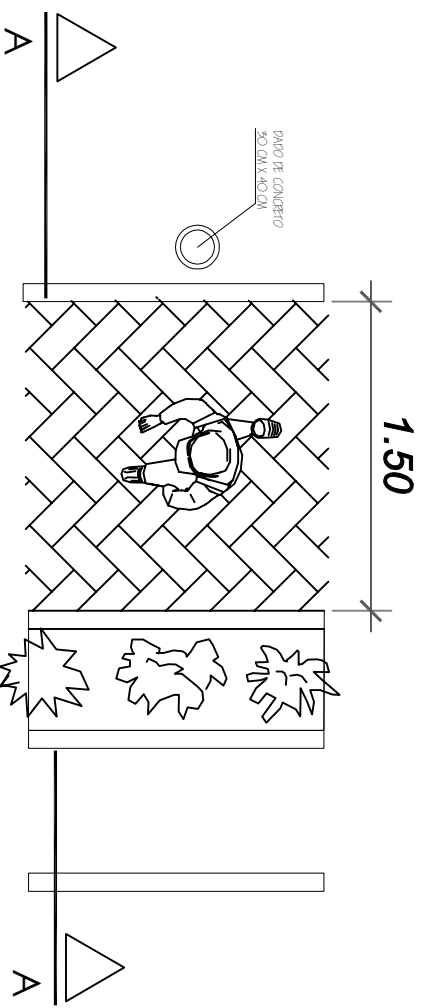

Planta de sendero

FECHA:
OCT. 2017

PROYECTO: CONSTRUCCION DE VARIOS
PARQUES RECREATIVOS EN EL DISTRITO
CENTRAL.

UBICACION:
COLONIA RIO GRANDE, COMAYAGUELA, M.D.C.

PROPIETARIO: A.M.D.C.
CODIGO: 1913

DIBUJO:
ARQ. YONATHAN ORTIZ



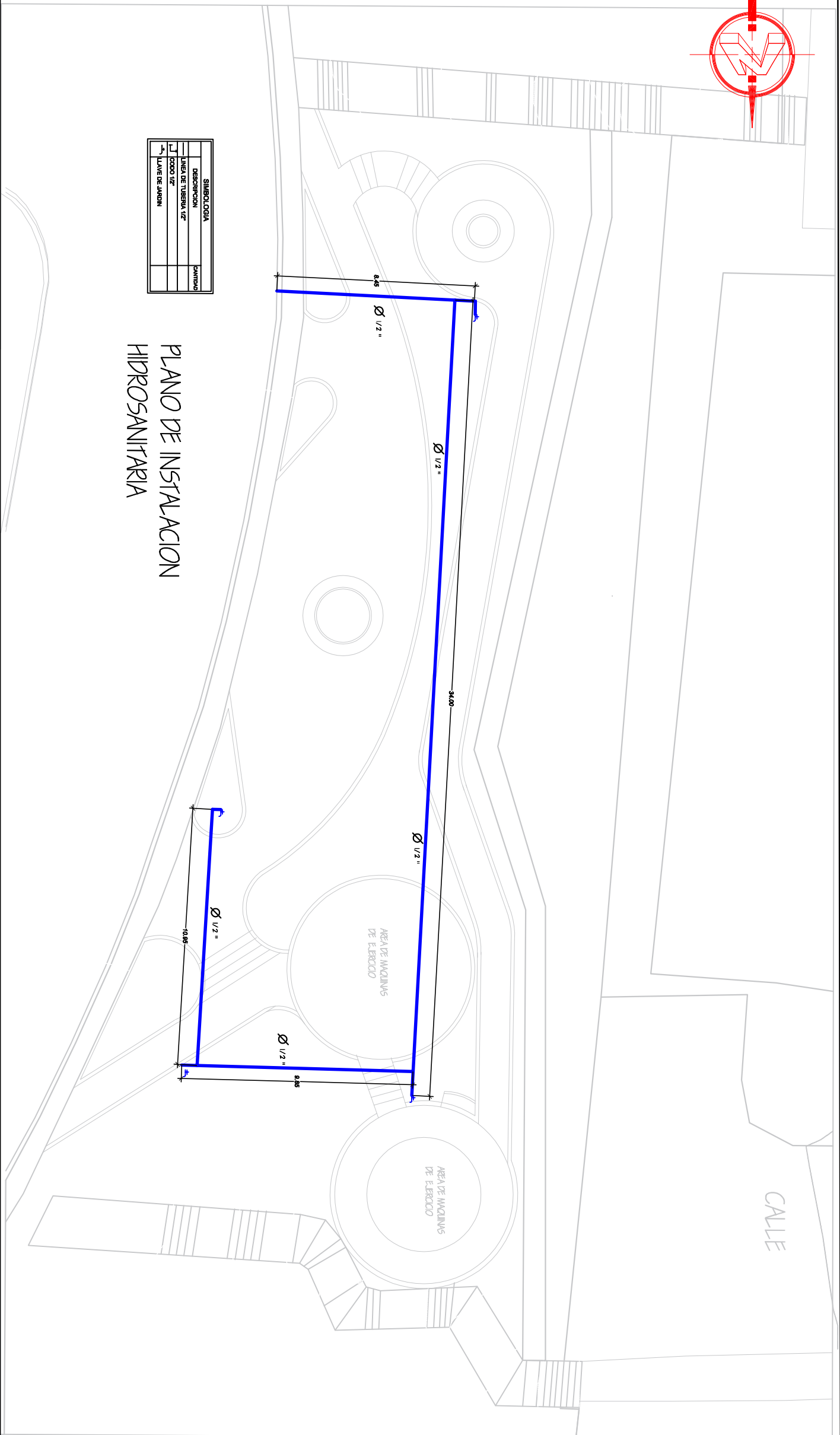
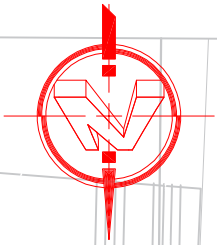

SIMBOLOGIA	
	DESCRIPCION LINEA DE TUBERIA 1/2"
	DESCRIPCION POZO 1/2"
	DESCRIPCION LAVADERABRN

PLANO DE INSTALACION HIDROSANITARIA

FECHA:
OCT. 2017

PROYECTO: CONSTRUCCION DE VARIOS
PARQUES RECREATIVOS EN EL DISTRITO
CENTRAL.

UBICACION:
COLONIA RIO GRANDE, COMAYAGUELA, M.D.C.

PROPIETARIO: A.M.D.C.
CODIGO: 1913

DIBUJO:
ARQ. YONATHAN ORTIZ



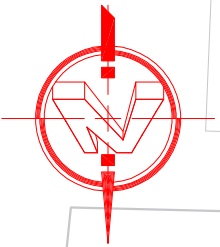

SIMBOLOGIA	
	DESCRIPCION CENTRO DE CARGA DE ESPACIOS
	DESCRIPCION LINEA DE CONCRETO
	DESCRIPCION LAMPARA DE POSTE H = 3.00 m
	DESCRIPCION BASE PARA CONTADOR, COLUMNA DE CONCRETO

PLANO DE ILUMINACION

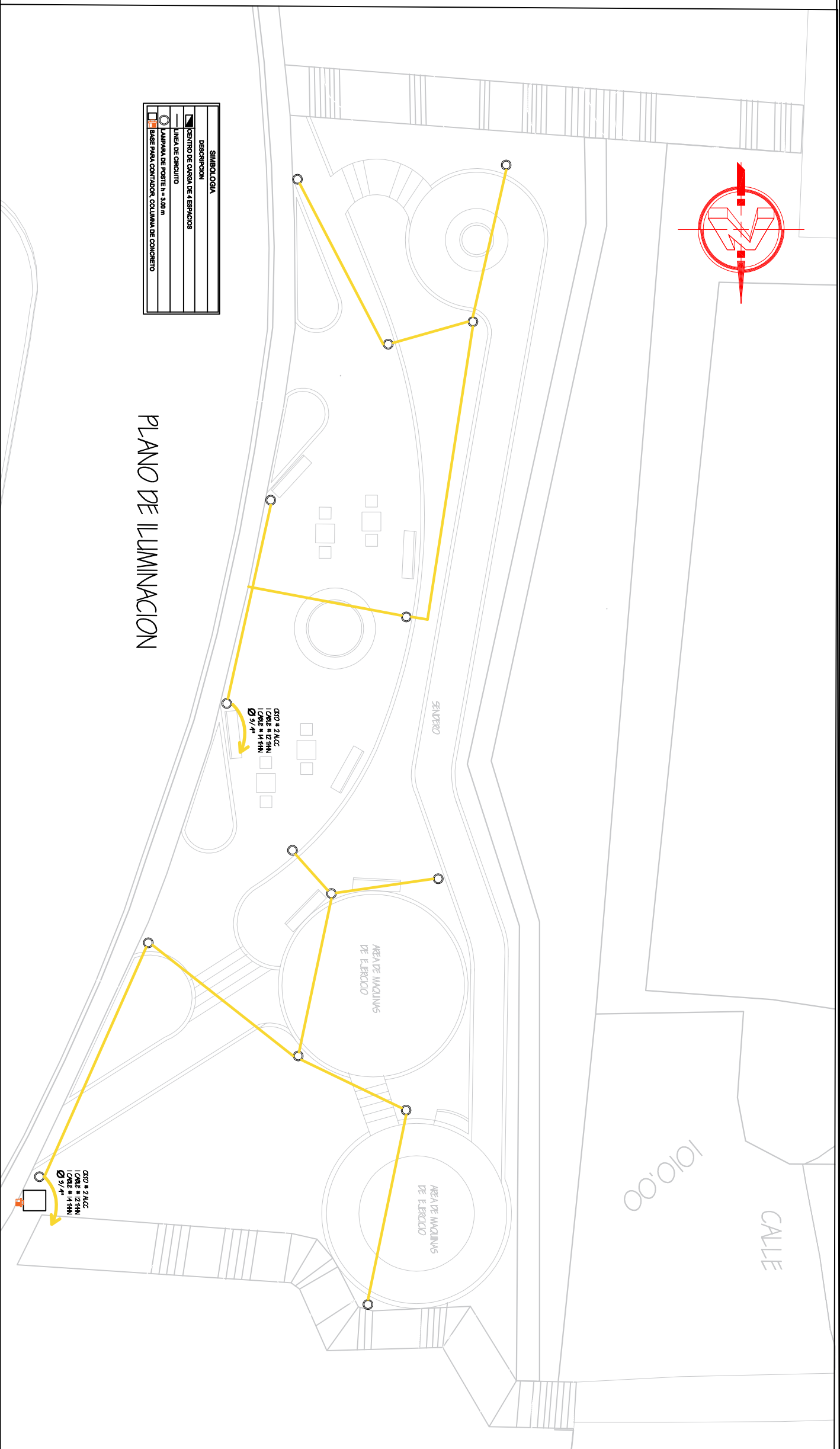

FECHA:
OCT. 2017

PROYECTO: CONSTRUCCION DE VARIOS
PARQUES RECREATIVOS EN EL DISTRITO
CENTRAL.

UBICACION:
COLONIA RIO GRANDE, COMAYAGUELA, M.D.C.

PROPIETARIO: A.M.D.C.
CODIGO: 1913

DIBUJO:
ARQ. YONATHAN ORTIZ

