

PARQUE RES. ALTOS DE LAS HADAS

CONTENIDO

1. PLANO DE SITUACION ACTUAL
2. PLANTA ARQUITECTONICA
3. PLANTA CONSTRUCTIVA
4. ELEVACION / DETALLE DE CANCHA
5. PLANO DE DETALLES DE CANCHA
6. DETALLES DE QUIOSCO
7. PLANO DE INSTALACION HIDROSANITARIAS
8. PLANO DE ILUMINACION



ALCALDIA MUNICIPAL
DEL DISTRITO CENTRAL

FECHA:
OCT. 2017

PROYECTO: CONSTRUCCION DE VARIOS
PARQUES RECREATIVOS EN EL DISTRITO
CENTRAL.

UBICACION:
RESIDENCIAL ALTOS DE LAS HADAS,
COMAYAGUELA, M.D.C.

PROPIETARIO: A.M.D.C.
CODIGO: 1913

DIBUJO:
ARQ. YONATHAN ORTIZ



44.40

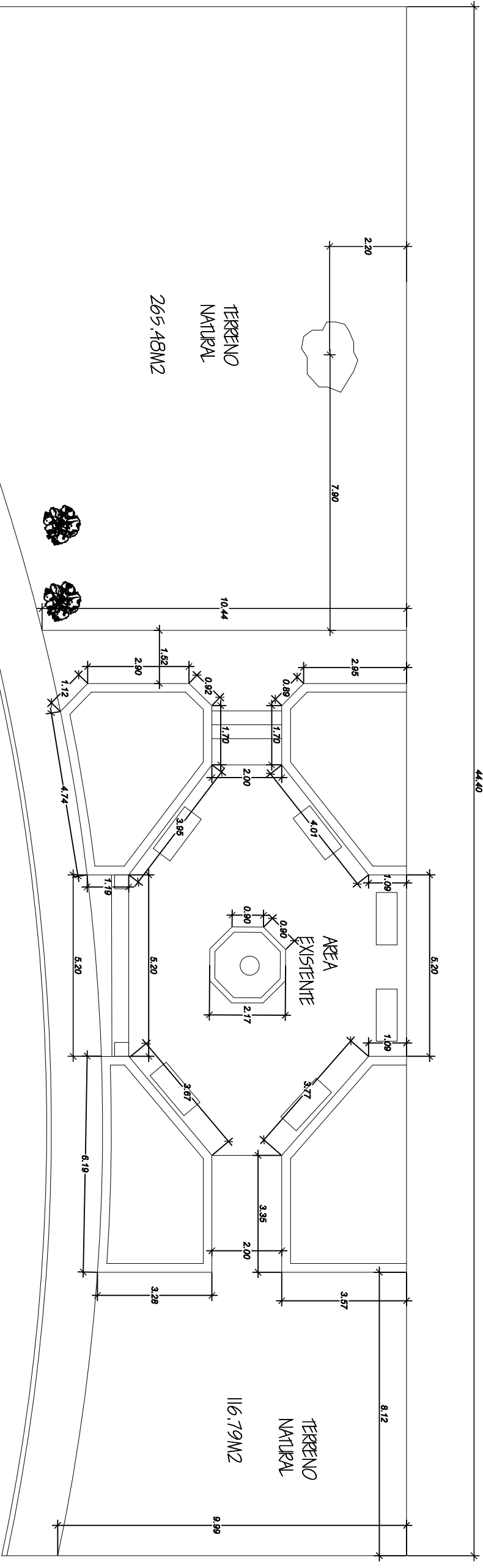

PLANO SITUACION ACTUAL

FECHA:
OCT. 2017

PROYECTO: CONSTRUCCION DE VARIOS
PARQUES RECREATIVOS EN EL DISTRITO
CENTRAL.

UBICACION:
RESIDENCIAL ALTOS DE LAS HADAS,
COMAYAGUELA, M.D.C.

PROPIETARIO: A.M.D.C.
CODIGO: 1913

DIBUJO:
ARQ. YONATHAN ORTIZ

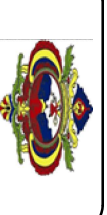

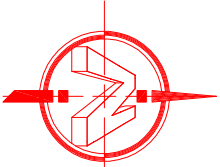

44.40

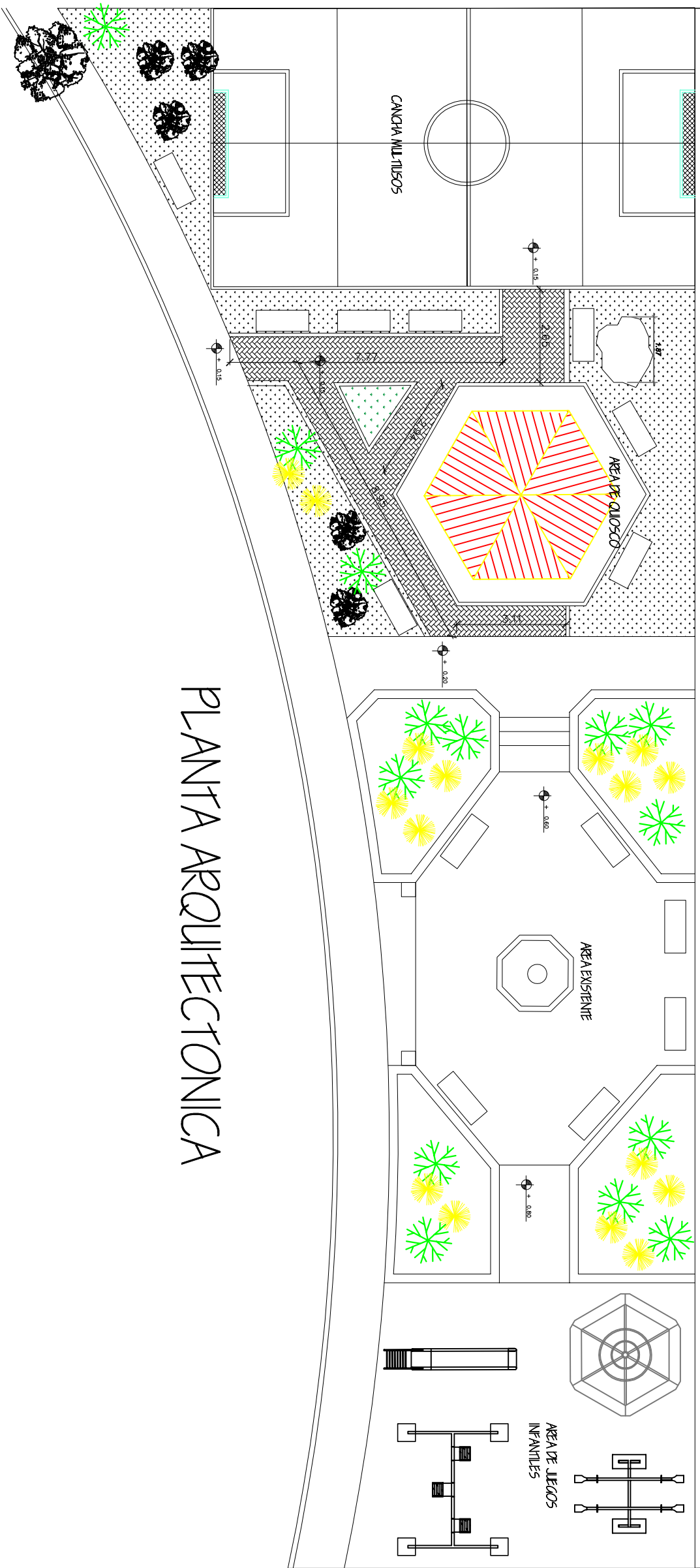

PLANTA ARQUITECTONICA

FECHA:
OCT. 2017

PROYECTO: CONSTRUCCION DE VARIOS
PARQUES RECREATIVOS EN EL DISTRITO
CENTRAL.

UBICACION:
RESIDENCIAL ALTOS DE LAS HADAS,
COMAYAGUELA, M.D.C.

PROPIETARIO: A.M.D.C.
CODIGO: 1913

DIBUJO:
ARQ. YONATHAN ORTIZ



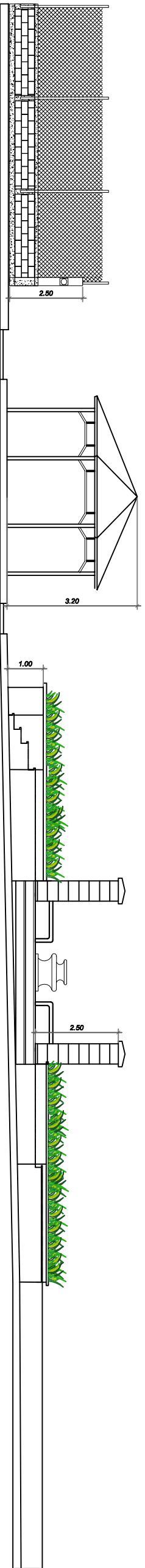

ELEVACION FRONTAL

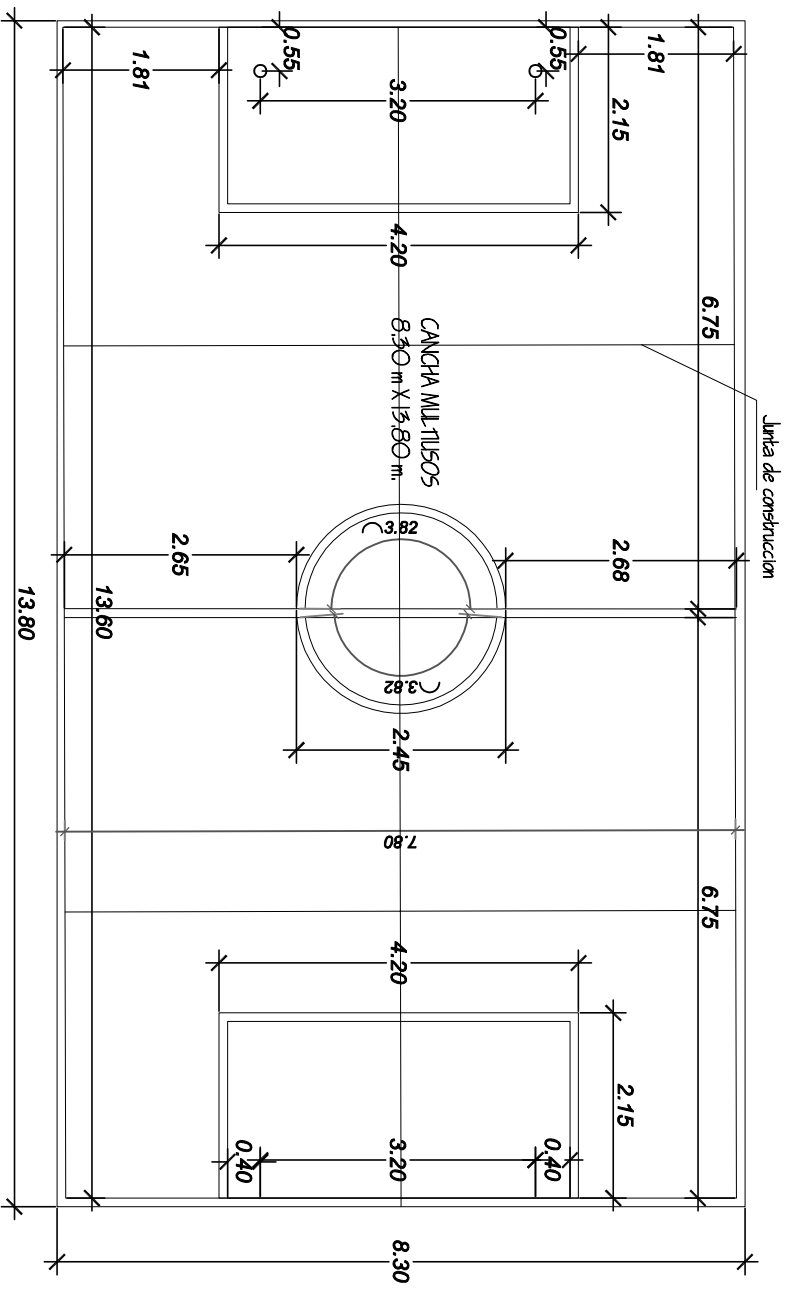

PLANTA DE CANCHA

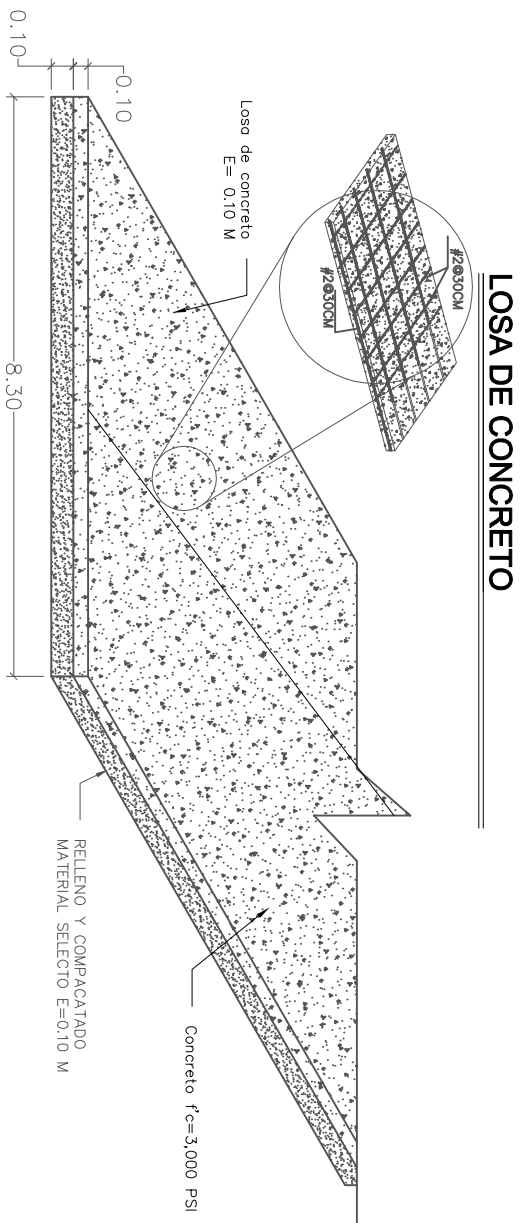

LOSA DE CONCRETO

FECHA:
OCT. 2017

PROYECTO: CONSTRUCCION DE VARIOS
PARQUES RECREATIVOS EN EL DISTRITO
CENTRAL.

UBICACION:
RESIDENCIAL ALTOS DE LAS HADAS,
COMAYAGUELA, M.D.C.

PROPIETARIO: A.M.D.C.
CODIGO: 1913

DIBUJO:
ARQ. YONATHAN ORTIZ

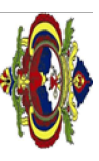

3.50

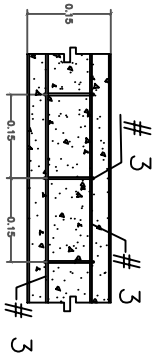
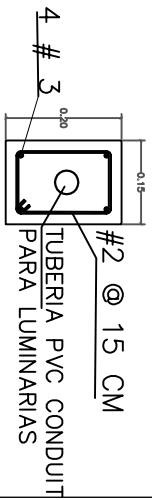

DETALLE DE SOLERA INFERIOR DE 15 cm X 20 cm

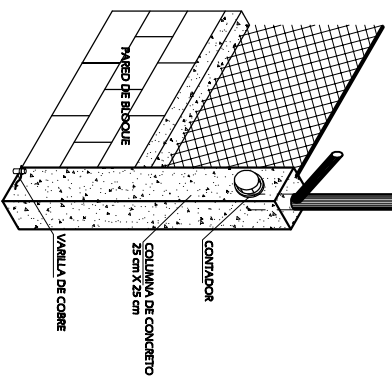

8.30

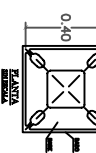
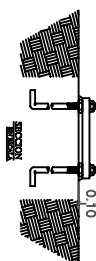
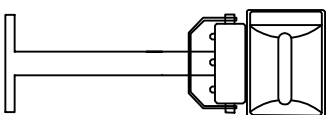
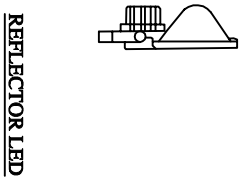
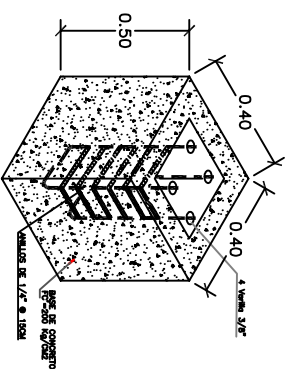
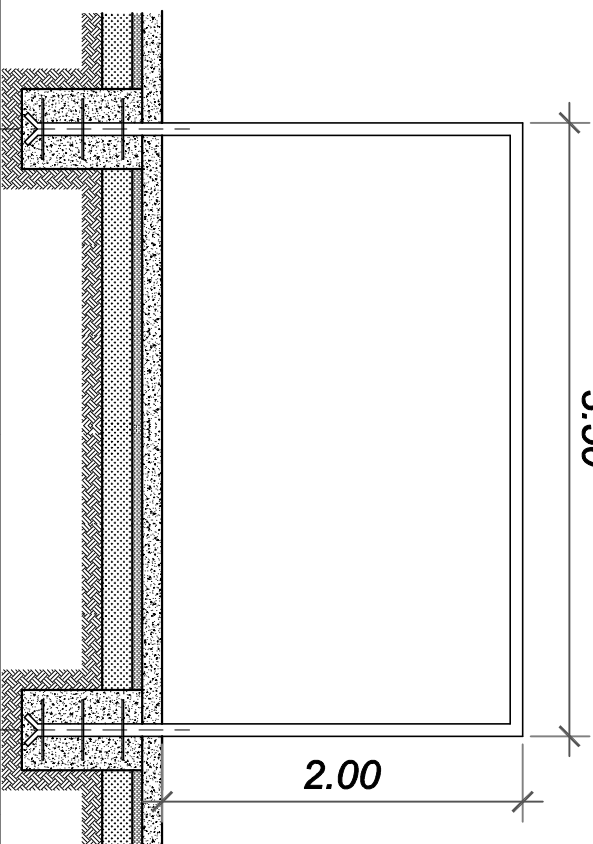

13.80

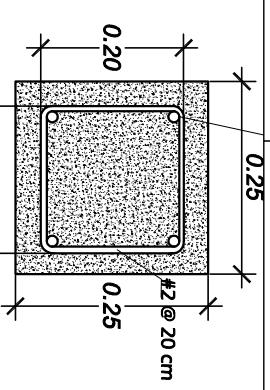
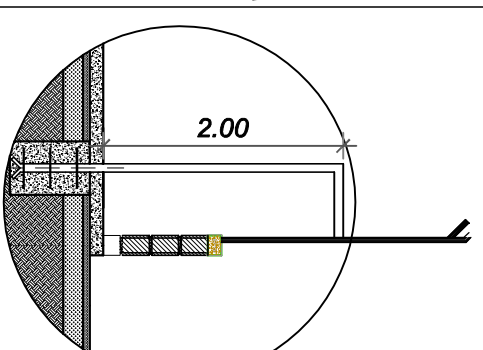
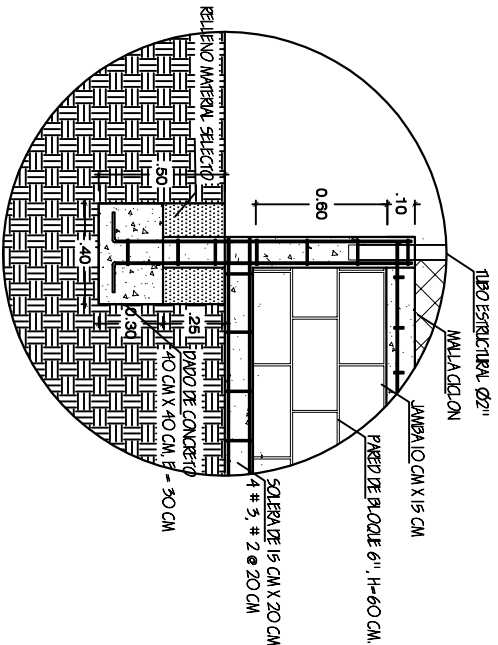

Detalle de columna

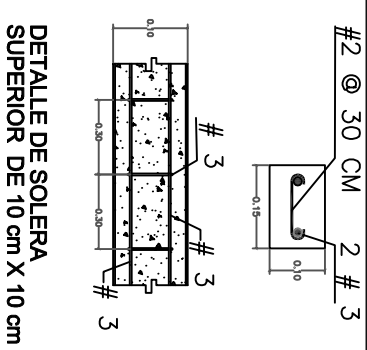
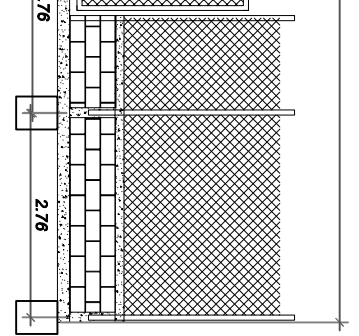
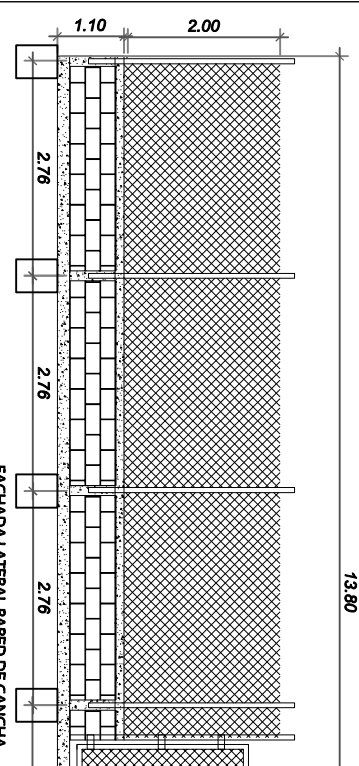
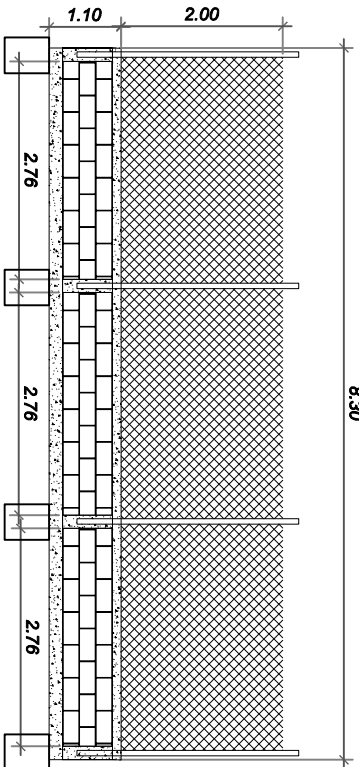

FECHA: OCT. 2017

PROYECTO: CONSTRUCCION DE VARIOS PARQUES RECREATIVOS EN EL DISTRITO CENTRAL.

UBICACION: RESIDENCIAL ALTOS DE LAS HADAS, COMAYAGUELA, M.D.C.

PROPIETARIO: A.M.D.C. CODIGO: 1913

DIBUJO: ARQ. YONATHAN ORTIZ

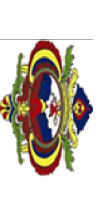

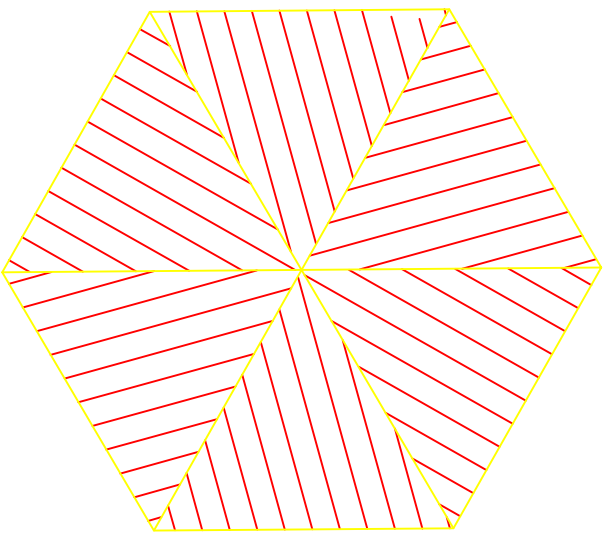

PLANTA DE QUIOSCO

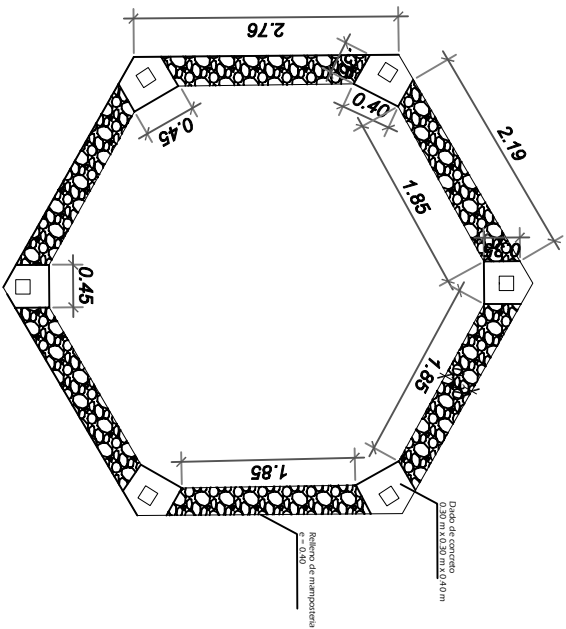

CIMENTACION DE QUIOSCO

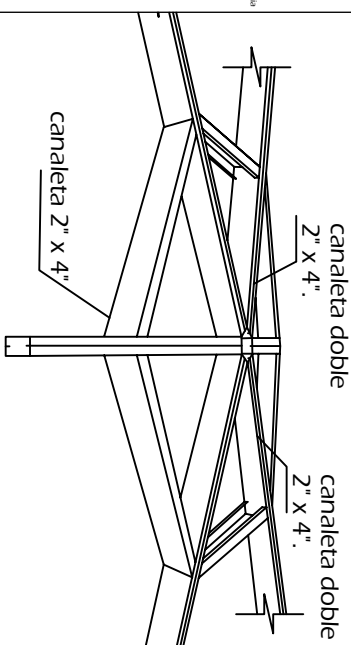

DETALLES DE FIJACION
Largueros y Clavadores

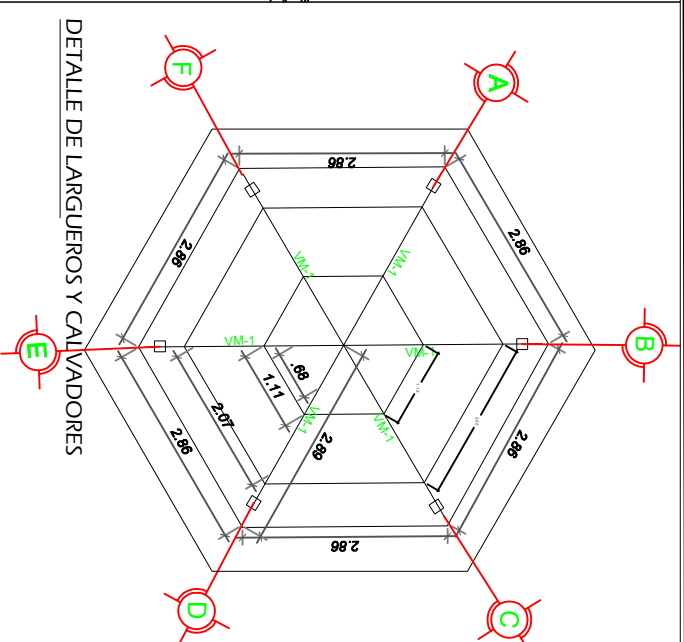

DETALLE DE LARGUEROS Y CALVADORES

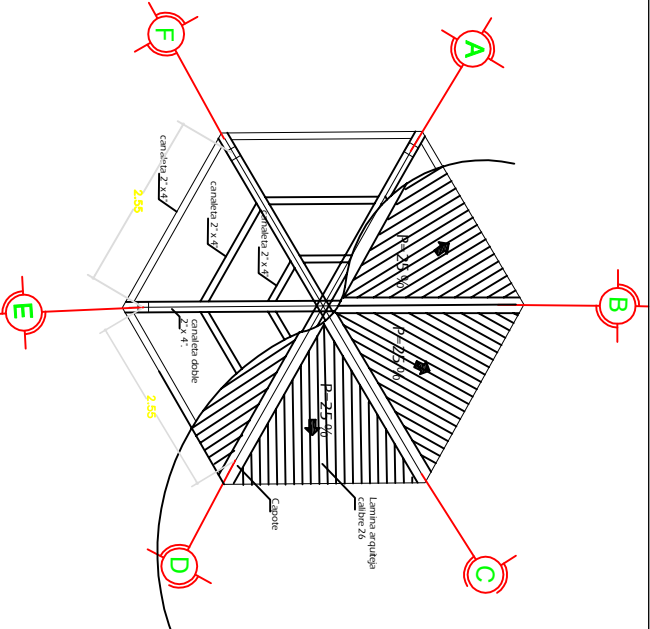

ESTRUCTURA DE TECHO DE QUIOSCO

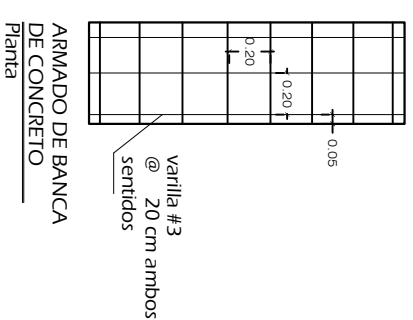
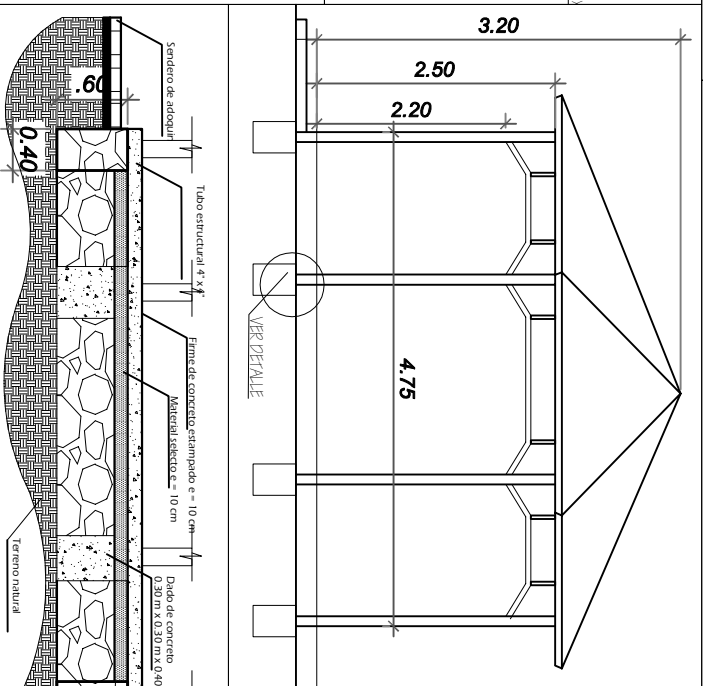
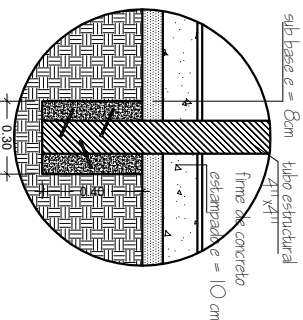
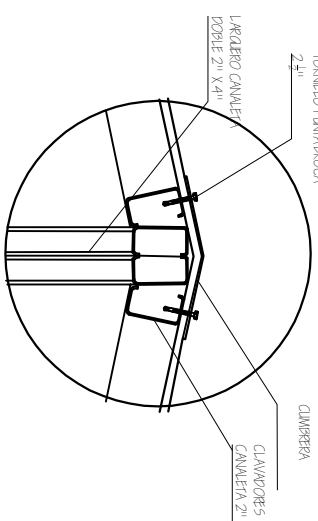

ARMADO DE BANCA
DE CONCRETO
Planta

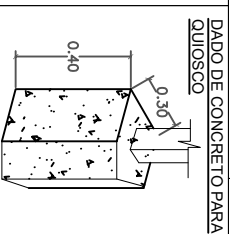
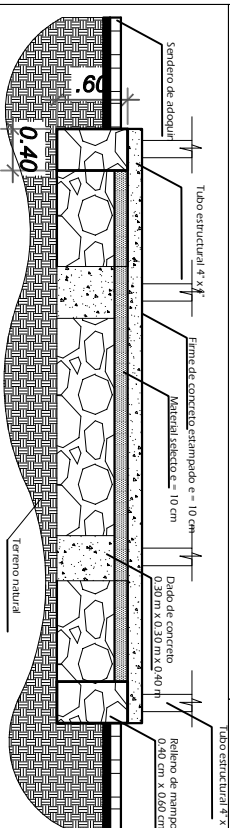

DADO DE CONCRETO PARA
QUIOSCO

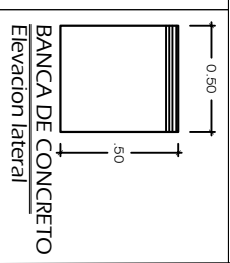

BANCA DE CONCRETO
Elevacion lateral

FECHA:
OCT. 2017

PROYECTO: CONSTRUCCION DE VARIOS
PARQUES RECREATIVOS EN EL DISTRITO
CENTRAL.

UBICACION:
RESIDENCIAL ALTOS DE LAS HADAS
COMAYAGUELA, M.D.C.

PROPIETARIO: A.M.D.C.
CODIGO: 1913

DIBUJO:
ARQ. YONATHAN ORTIZ

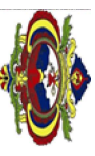

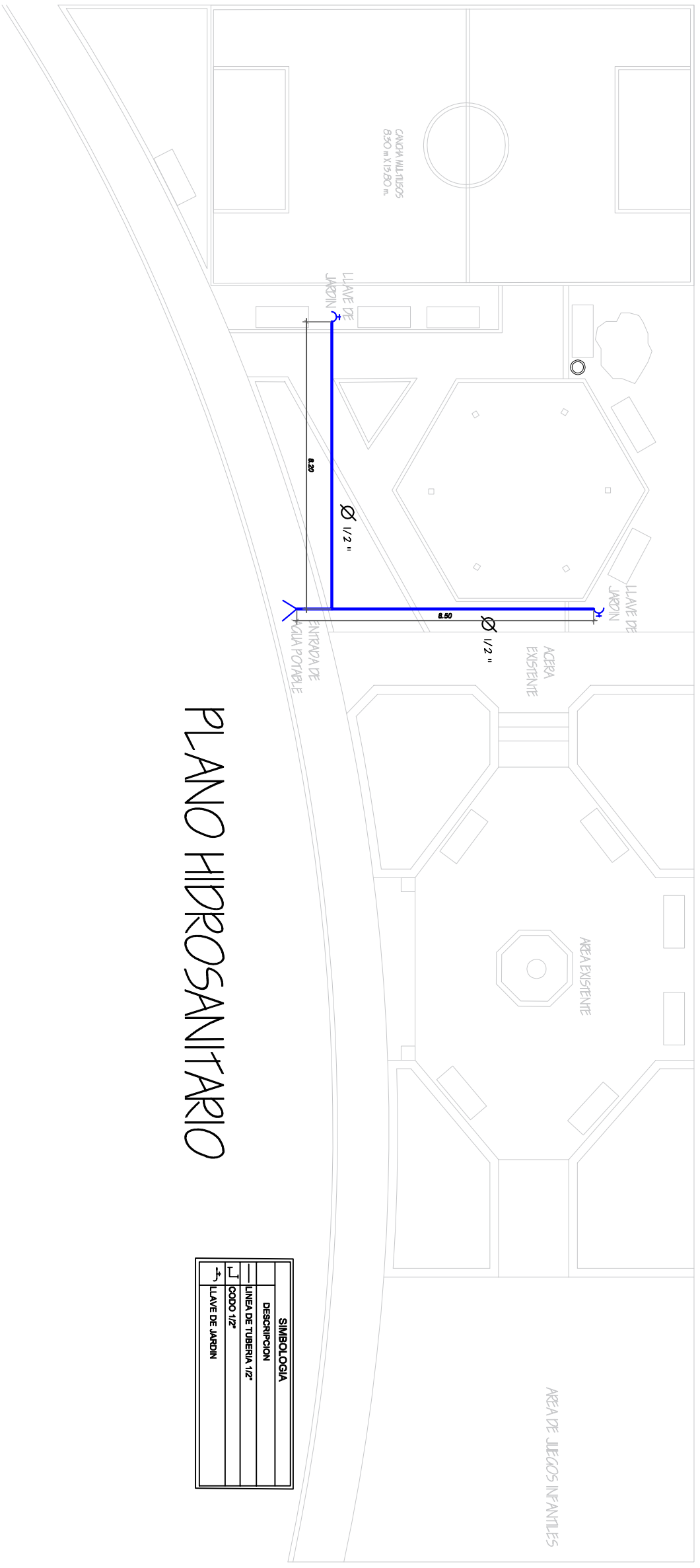
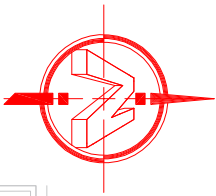

PLANO HIDROSANITARIO

SIMBOLOGIA	
DESCRIPCION	
LINEA DE TUBERIA 1/2"	
CODO 1/2"	
LLAVE DE JARDIN	

FECHA:
OCT. 2017

PROYECTO: CONSTRUCCION DE VARIOS
PARQUES RECREATIVOS EN EL DISTRITO
CENTRAL.

UBICACION:
RESIDENCIAL ALTOS DE LAS HADAS,
COMAYAGUELA, M.D.C.

PROPIETARIO: A.M.D.C.
CODIGO: 1913

DIBUJO:
ARQ. YONATHAN ORTIZ



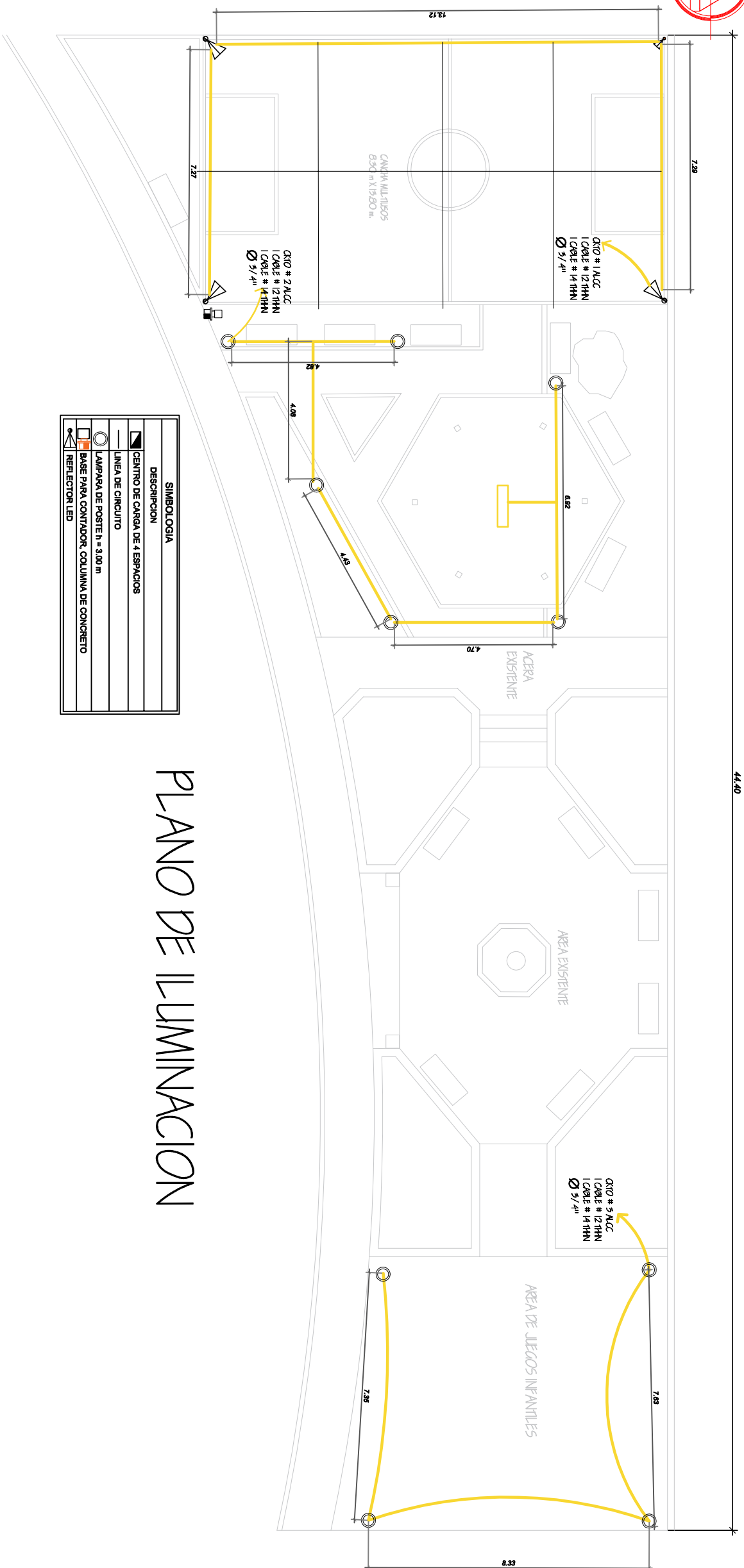
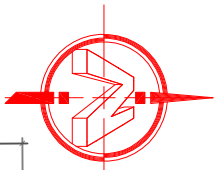

SIMBOLOGIA	
DESCRIPCION	
	CENTRO DE CARGA DE 4 ESPACIOS
	LINEA DE CIRCUITO
	LAMPARA DE POSTE h = 3.00 m
	BASE PARA CONTADOR, COLUMNA DE CONCRETO
	REFLECTOR LED

PLANO DE ILUMINACION

FECHA:
OCT. 2017

PROYECTO: CONSTRUCCION DE VARIOS
PARQUES RECREATIVOS EN EL DISTRITO
CENTRAL.

UBICACION:
RESIDENCIAL ALTOS DE LAS HADAS,
COMAYAGUELA, M.D.C.

PROPIETARIO: A.M.D.C.
CODIGO: 1913

DIBUJO:
ARQ. YONATHAN ORTIZ

