

DISTRIBUCIÓN DE COLUMNAS Y ARMADURAS

FECHA:
AGOSTO 2017

PROYECTO: CONSTRUCCION DE TECHO EN
CANCHA DE ESCUELA ESTEBAN MENDOZA

DIBUJO: ARQ. YONATHAN
ORTIZ

PROPIETARIO: A.M.D.C.
CODIGO: 1800



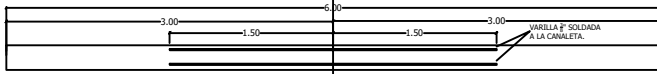

DETALLE DE REFUERZO EN CANALETA.

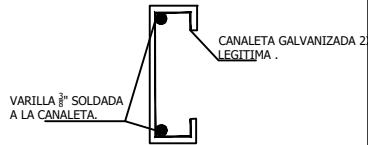

SECCION REFUERZO DE CANALETA 2X6 CLAVADORES.

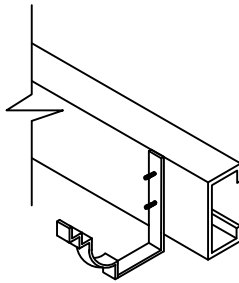

ISOMETRICO SOPORTE DE CANAL P.V.C.

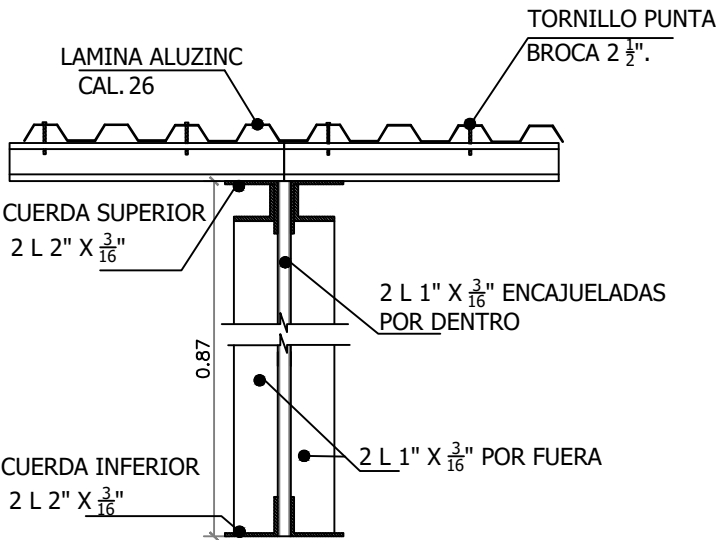

SECCIÓN DE ARMADURA A-01

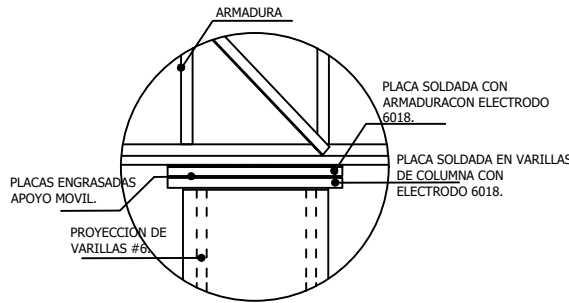

DETALLE DE APOYO MOVIL

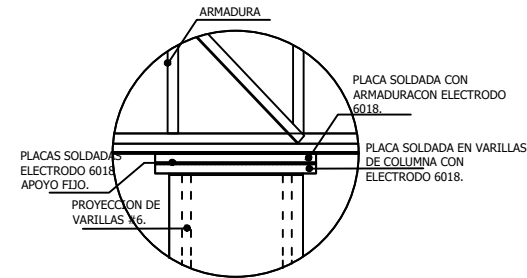

DETALLE DE APOYO FIJO

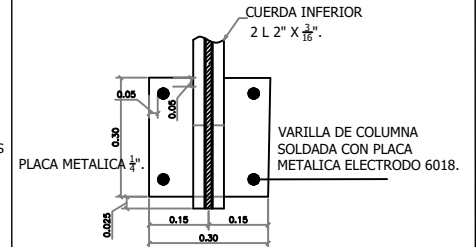

DETALLE DE APOYO

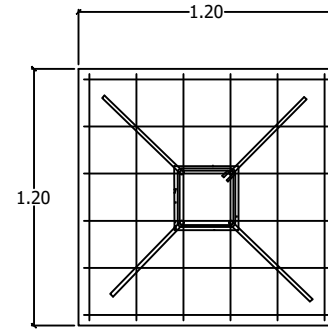

Zapata ZR01
1.20x1.20x0.30
6#5@0.22 A.S.

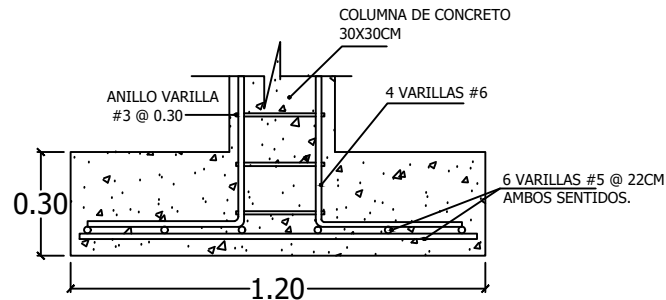

DETALLE DE ZAPATA -ZR01

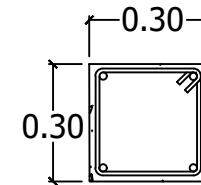

Columna AU01
0.30x0.30
4#6, #3@0.20

FECHA:
AGOSTO 2017

PROYECTO: CONSTRUCCION DE TECHO EN CANCHA DE ESCUELA ESTEBAN MENDOZA

DIBUJO: ARQ. YONATHAN ORTIZ

PROPIETARIO: A.M.D.C.
CODIGO: 1800



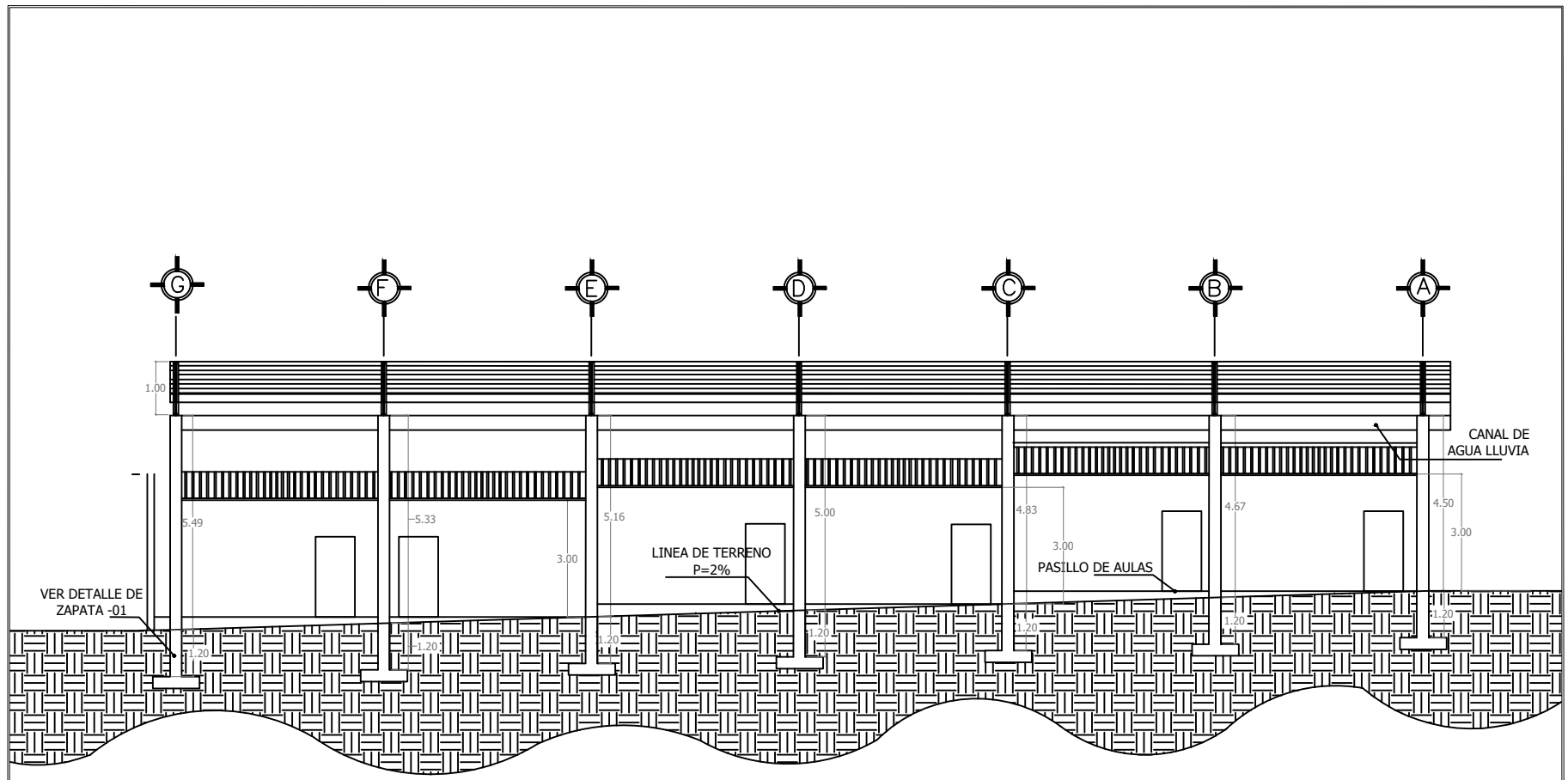

SECCION LONGITUDINAL A-A

FECHA:
AGOSTO 2017

PROYECTO: CONSTRUCCION DE TECHO EN
CANCHA DE ESCUELA ESTEBAN MENDOZA

DIBUJO: ARQ. YONATHAN
ORTIZ

PROPIETARIO: A.M.D.C.
CODIGO: 1800



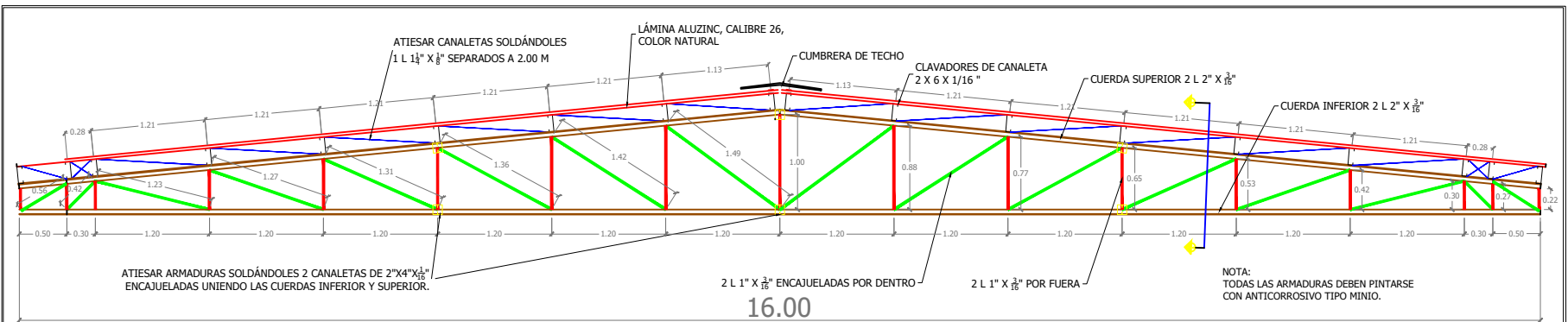

DETALLE DE ARMADURA TIPO A-01

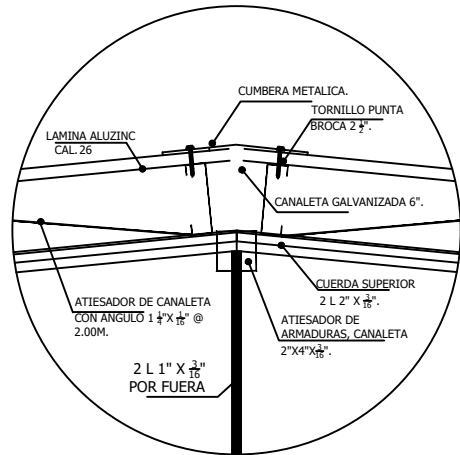

DETALLE DE CUMBRERA

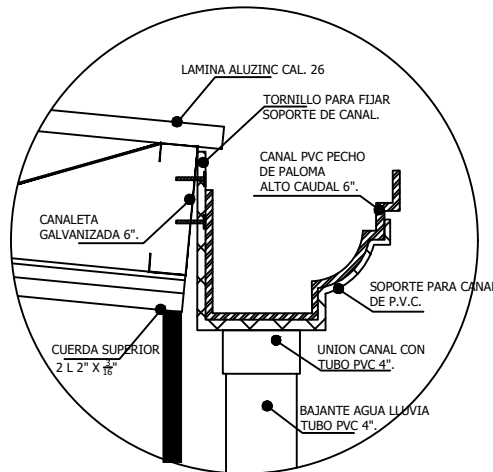

DETALLE DE CANAL

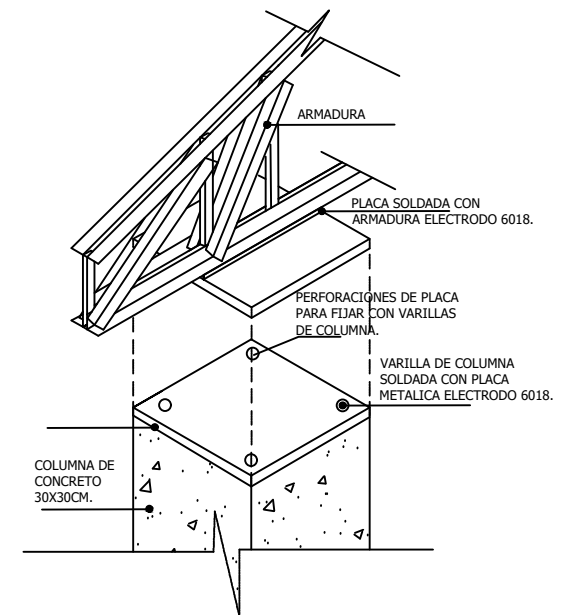

ISOMETRICO DE APOYO FIJO

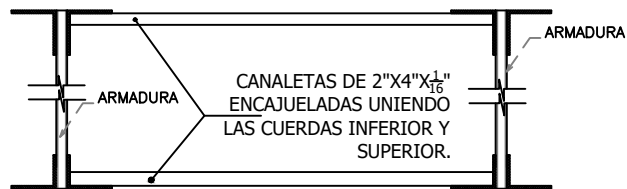

ARRIOSTRAMIENTO DE VIGUETAS EN C

FECHA:
 AGOSTO 2017

PROYECTO: CONSTRUCCION DE TECHO EN
 CANCHA DE ESCUELA ESTEBAN MENDOZA

DIBUJO: ARQ. YONATHAN
 ORTIZ

PROPIETARIO: A.M.D.C.
 CODIGO: 1800



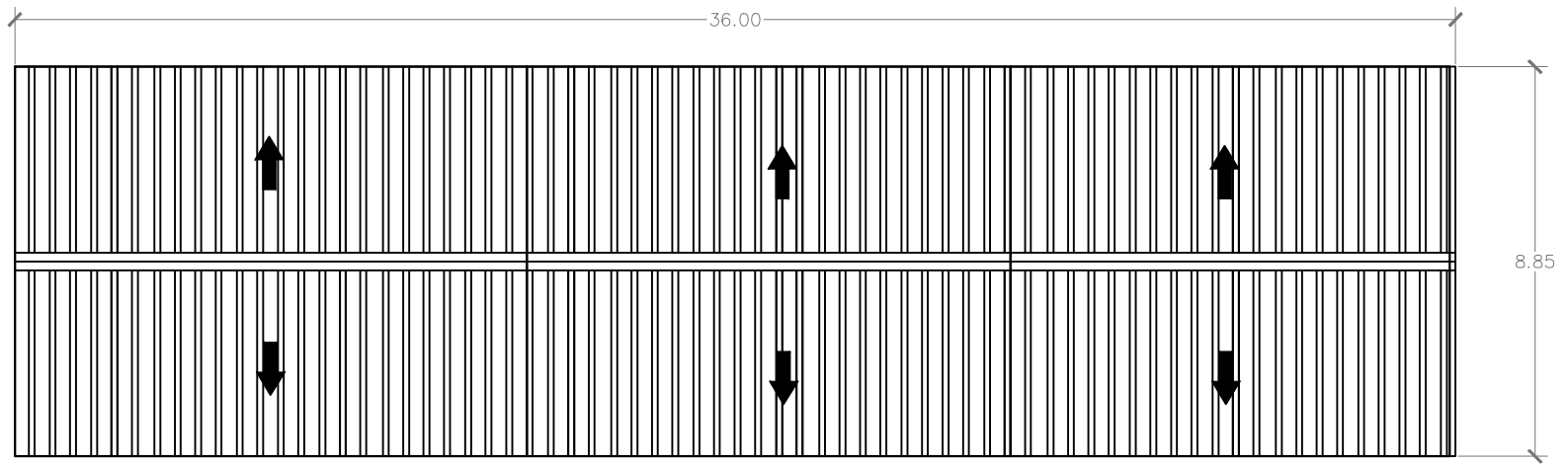

PLANO DE REMODELACION DE TECHO BLOQUE DE AULAS
 DESMONTAJE DE ASBESTO Y COLOCACION DE LAMINA ALUZINC.

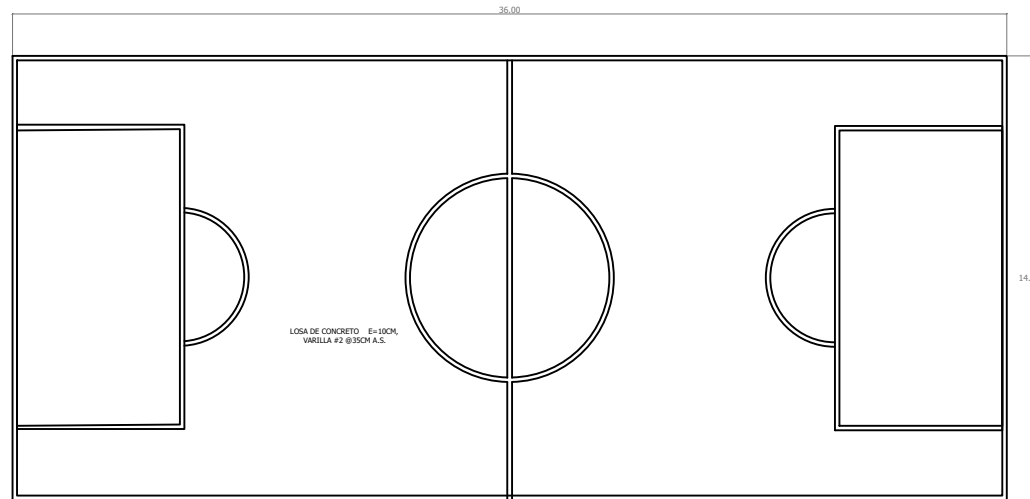

CANCHA DE CONCRETO

FECHA:
 AGOSTO 2017

PROYECTO: CONSTRUCCION DE TECHO EN
 CANCHA DE ESCUELA ESTEBAN MENDOZA

DIBUJO: ARQ. YONATHAN
 ORTIZ

PROPIETARIO: A.M.D.C.
 CODIGO: 1800

