

1 ELEVACION FRONTAL DE SITUACION ACTUAL
1:200

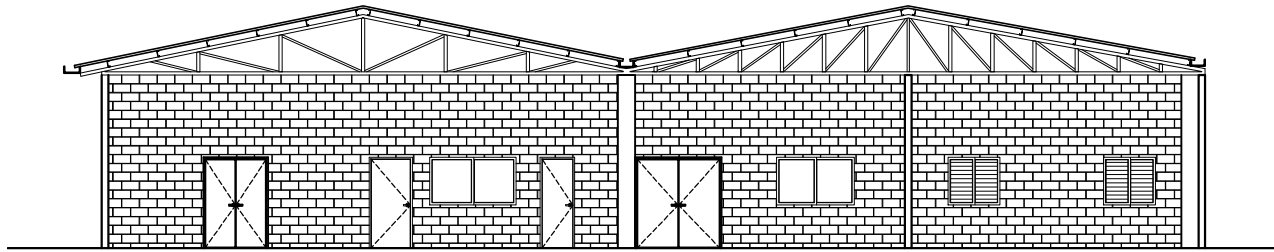

1 SECCION A-A DE SITUACION ACTUAL
1:200

UBICACION: INFOP, MIRAFLORES	CODIGO DE PROYECTO: IMPORTANTE: ESTE DISEÑO ES UN DISEÑO DE PROYECTO Y NO SE GARANTIZA SU APLICACION EN LA REALIDAD SIN EL CONSENTIMIENTO DE LOS AUTORES. SE RESERVA EL DERECHO DE MODIFICACIONES SIN EL CONSENTIMIENTO DE LOS AUTORES. SE RESERVA EL DERECHO DE PROPRIEDAD INTELECTUAL DE LOS AUTORES. SE RESERVA EL DERECHO DE PROPRIEDAD INDUSTRIAL DE LOS AUTORES. SE RESERVA EL DERECHO DE PATENTE DE LOS AUTORES. SE RESERVA EL DERECHO DE MARCA DE LOS AUTORES. SE RESERVA EL DERECHO DE DISEÑO DE LOS AUTORES. SE RESERVA EL DERECHO DE INVENCIÓN DE LOS AUTORES. SE RESERVA EL DERECHO DE AUTORIA DE LOS AUTORES. SE RESERVA EL DERECHO DE PUBLICACION DE LOS AUTORES. SE RESERVA EL DERECHO DE DISTRIBUCION DE LOS AUTORES. SE RESERVA EL DERECHO DE REPRODUCCION DE LOS AUTORES. SE RESERVA EL DERECHO DE TRANSFERENCIA DE LOS AUTORES. SE RESERVA EL DERECHO DE LICENCIAMIENTO DE LOS AUTORES. SE RESERVA EL DERECHO DE ASIGNACION DE LOS AUTORES. SE RESERVA EL DERECHO DE LEGADO DE LOS AUTORES. SE RESERVA EL DERECHO DE SUCESSION DE LOS AUTORES. SE RESERVA EL DERECHO DE FIDUCIARIA DE LOS AUTORES. SE RESERVA EL DERECHO DE ADMINISTRACION DE LOS AUTORES. SE RESERVA EL DERECHO DE REPRESENTACION DE LOS AUTORES. SE RESERVA EL DERECHO DE DEFENSA DE LOS AUTORES. SE RESERVA EL DERECHO DE PROMOCION DE LOS AUTORES. SE RESERVA EL DERECHO DE NEGOCIACION DE LOS AUTORES. SE RESERVA EL DERECHO DE MEDIACION DE LOS AUTORES. SE RESERVA EL DERECHO DE CONCILIACION DE LOS AUTORES. SE RESERVA EL DERECHO DE ARBITRAJE DE LOS AUTORES. SE RESERVA EL DERECHO DE RESOLUCION DE LOS AUTORES. SE RESERVA EL DERECHO DE EJECUCION DE LOS AUTORES. SE RESERVA EL DERECHO DE CANCELACION DE LOS AUTORES. SE RESERVA EL DERECHO DE REVOCACION DE LOS AUTORES. SE RESERVA EL DERECHO DE RENUNCIA DE LOS AUTORES. SE RESERVA EL DERECHO DE TRANSFERENCIA DE LOS AUTORES. SE RESERVA EL DERECHO DE LEGADO DE LOS AUTORES. SE RESERVA EL DERECHO DE SUCESSION DE LOS AUTORES. SE RESERVA EL DERECHO DE FIDUCIARIA DE LOS AUTORES. SE RESERVA EL DERECHO DE ADMINISTRACION DE LOS AUTORES. SE RESERVA EL DERECHO DE REPRESENTACION DE LOS AUTORES. SE RESERVA EL DERECHO DE DEFENSA DE LOS AUTORES. SE RESERVA EL DERECHO DE PROMOCION DE LOS AUTORES. SE RESERVA EL DERECHO DE NEGOCIACION DE LOS AUTORES. SE RESERVA EL DERECHO DE MEDIACION DE LOS AUTORES. SE RESERVA EL DERECHO DE CONCILIACION DE LOS AUTORES. SE RESERVA EL DERECHO DE ARBITRAJE DE LOS AUTORES. SE RESERVA EL DERECHO DE RESOLUCION DE LOS AUTORES. SE RESERVA EL DERECHO DE EJECUCION DE LOS AUTORES. SE RESERVA EL DERECHO DE CANCELACION DE LOS AUTORES. SE RESERVA EL DERECHO DE REVOCACION DE LOS AUTORES. SE RESERVA EL DERECHO DE RENUNCIA DE LOS AUTORES.	UNIDAD DE INGENIERIA Y MANTENIMIENTO	PROYECTO: HABILITACION DE TALLER DE AUTOTRONICA		HOJA: 01
			CONTENIDO: ELEVACIONES DE SITUACION ACTUAL		PROYECTO: DIGITALIZO: ARQ. MARIELA MATAMOROS APROBO: ING. BRYAN JOVEL CALCULO:

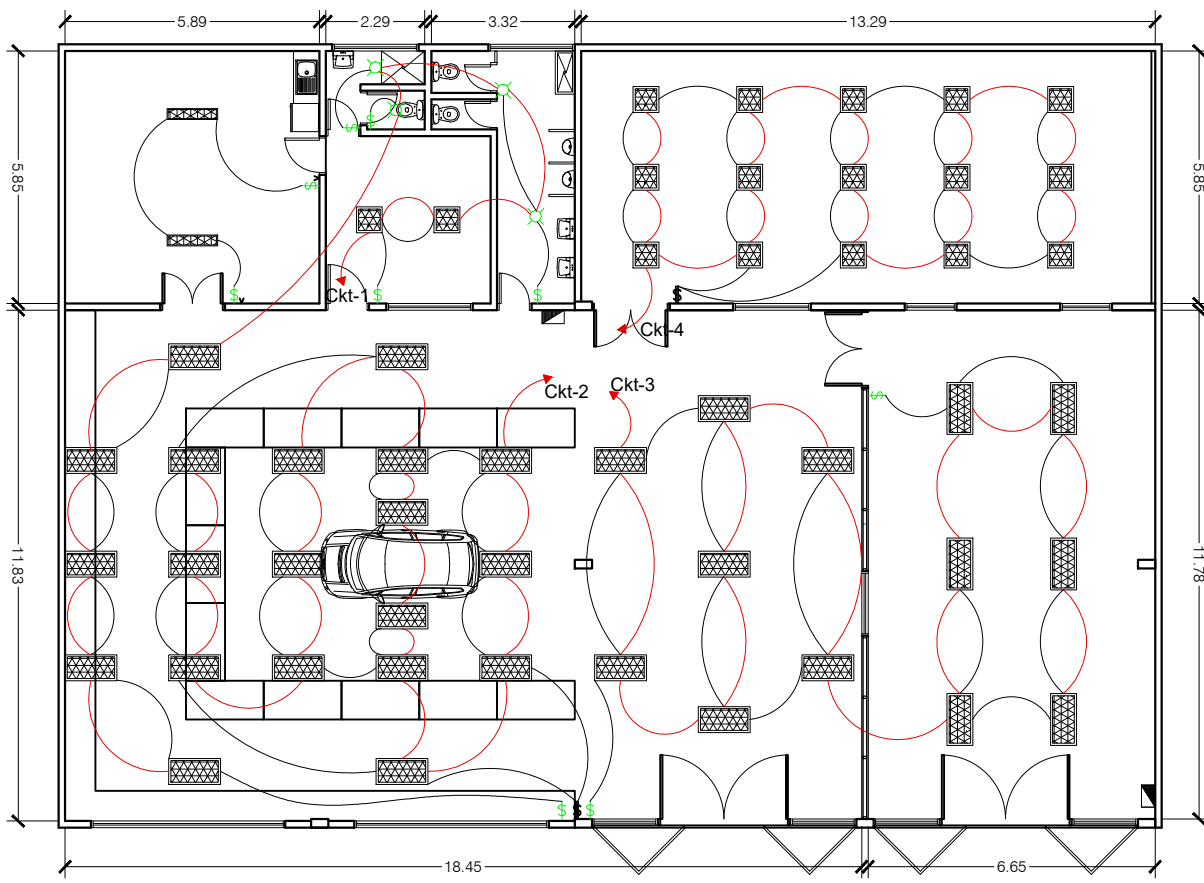

1 PLANTA DE INST. ELECTRICAS DE ILUMINACION 1:200

SIMBOLOGIA			
	Cable de circuito electrico		Lampara empotrable LED DE 2'X2' 4X9W
	Cable de interruptores		Centro de carga
	Roseta porta foco y foco de led de 15W		Interruptor sencillo
	Lampara empotrable LED DE 2'X4' 4X18W		Interruptor doble

	UBICACION: INFOP - MIRAFLORES	CODIGO DE PROYECTO: UNIDAD DE INGENIERIA Y MANTENIMIENTO	PROYECTO: HABILITACION DE TALLER DE AUTOTRONICA	HOJA: 01
	IMPORTANTE: LA INSTITUCION SE RESERVA EL DERECHO DE NO ACEPTAR O DE REVISAR Y MODIFICAR SIN EL CONSENTIMIENTO POR escrito DE LA FIRMA, SOLO LA CONSTRUCCION DE LA OBRA.			PROYECTO: DIGITALIZO: ARQ. MARIELA MATAMOROS APROBO: ING. BRYAN JOVEL CALCULO: ENE. 2023

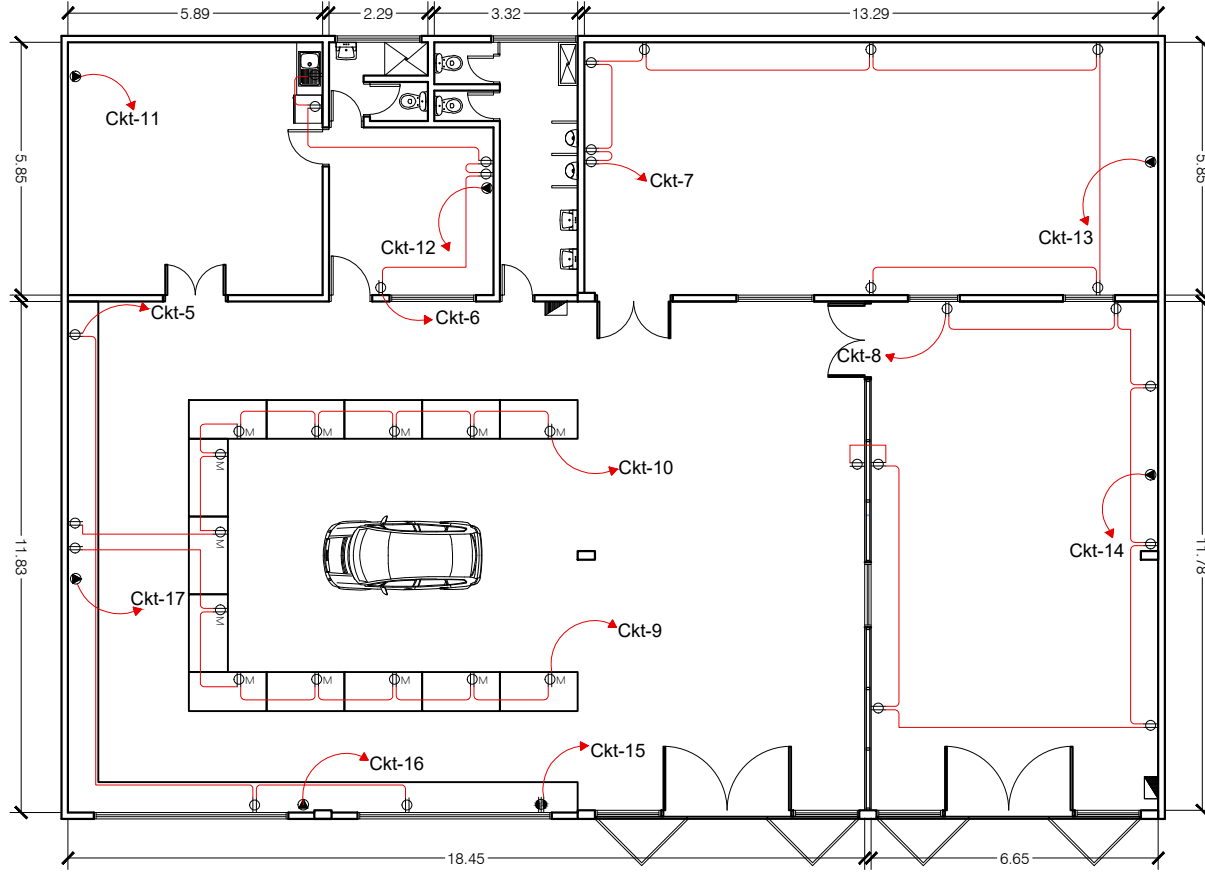

1 PLANTA DE INST. ELECTRICAS DE FUERZA
1:200

SIMBOLOGIA	
	Cable de circuito electrico
	Centro de carga
	Tomacorriente de 15 amperios
	Tomacorriente de 20 amperios
	Tomacorriente especial
	Tomacorriente existente

	CODIGO DE PROYECTO:	PROYECTO:	HOJA:
	UBICACION: INFOP, MIRAFLORES	HABILITACION DE TALLER DE AUTOTRONICA PLANTA DE INSTALACIONES ELECTRICAS DE ILUMINACION	DIGITALIZO: ARQ. MARIELA MATAMOROS APROBO: ING. BRYAN JOVEL CALCULO:
IMPORTANTE: SE DEBE APLICAR EL USO DE LOS SIMBOLOS DEBIDO A SU CARACTER DE PROYECTO DE OBRAS DE INSTALACION Y SER DE USO SOLO PARA LA PLANTA DE INSTALACION DE ILUMINACION.			

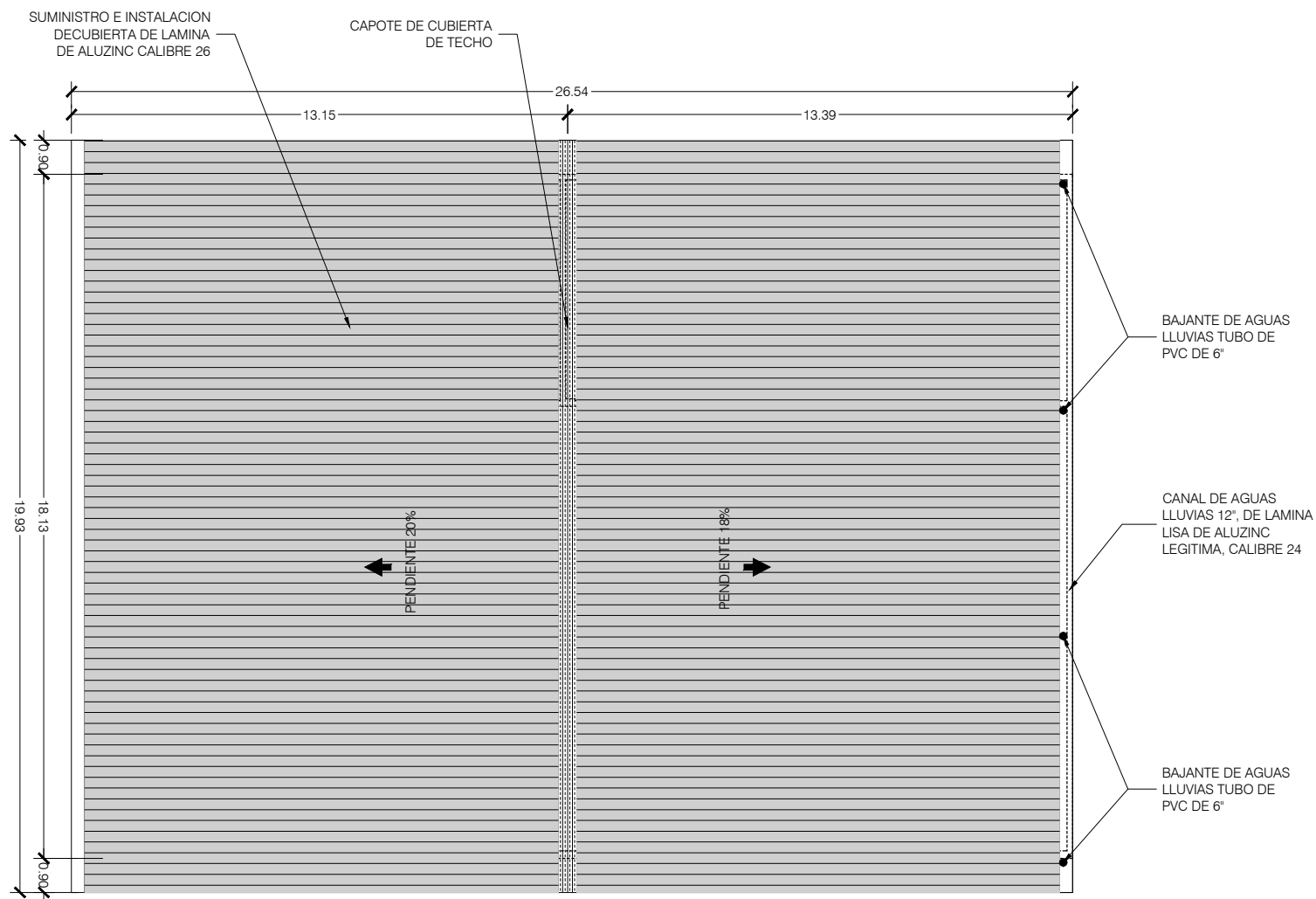

1 PLANTA DE CUBIERTA DE TECHO
1:200

 INSTITUTO NACIONAL DE FORMACIÓN PROFESIONAL	UBICACION: INFOP, MIRAFLORES	CODIGO DE PROYECTO: IMPORTANTE: LA INSTITUCION SE RESERVA DERECHO A MODIFICAR O ANULAR ESTOS PLANOS SI EN EL CURSO DE LA EJECUCION DE ESTE PROYECTO ESTOS PLANOS NO FUERAN APROBADOS POR EL COMITÉ DIRECTIVO DE LA INSTITUCION Y SOLO PODRAN SER APROBADOS SIN EL CONSENTIMIENTO DE LA INSTITUCION Y SOLO CONTRIBUCION DE LA OBRA.	UNIDAD DE INGENIERIA Y MANTENIMIENTO	PROYECTO: HABILITACION DE TALLER DE AUTOTRONICA	PROYECTO: DIGITALIZO: ARG. MARIELA MATAMOROS	HOJA: 01
				CONTENIDO: PLANTA DE CUBIERTA DE TECHO	APROBO: ING. BRYAN JOVEL	ESCALA: INDICADA

1

PLANTA CONSTRUCTIVA

1:200

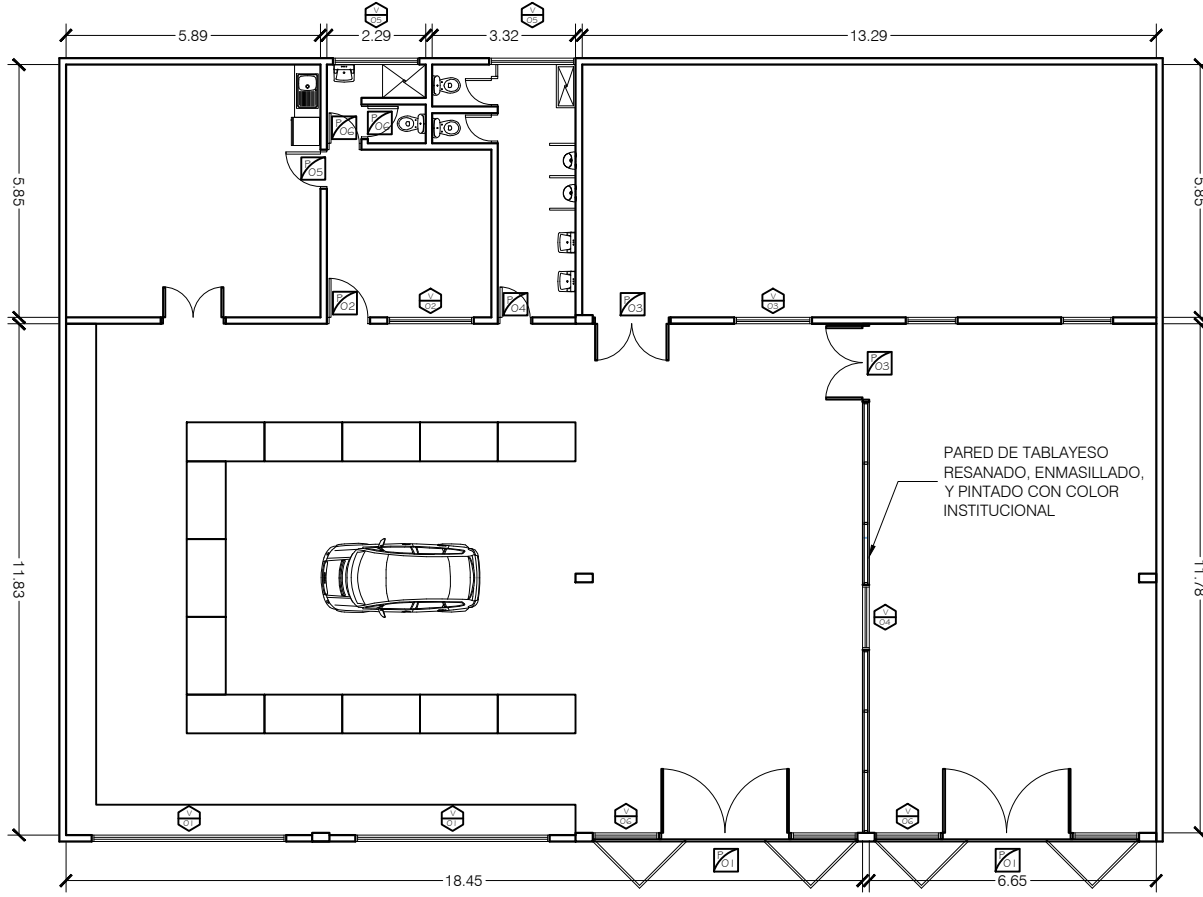

UBICACION: INFOP, MIRAFLORES	CODIGO DE PROYECTO: IMPORTANTE: ESTE DISEÑO ES UNA PROPRIEDAD INTELLECTUAL DE SU AUTOR Y NO DEBE SER REPRODUCIDO NI MODIFICADO SIN EL CONSENTIMIENTO POR ESCRITO DEL AUTOR. EL DISEÑO PODRA SER USADO PARA LA CONSTRUCCION DE LA OBRA.	UNIDAD DE INGENIERIA Y MANTENIMIENTO	PROYECTO: HABILITACION DE TALLER DE AUTOTRONICA	PROYECTO: DIGITALIZO: ARQ. MARIELA MATAMOROS	HOJA: 01
			CONTENIDO: PLANTA CONSTRUCTIVA	APROBO: ING. BRYAN JOVEL	ESCALA: INDICADA

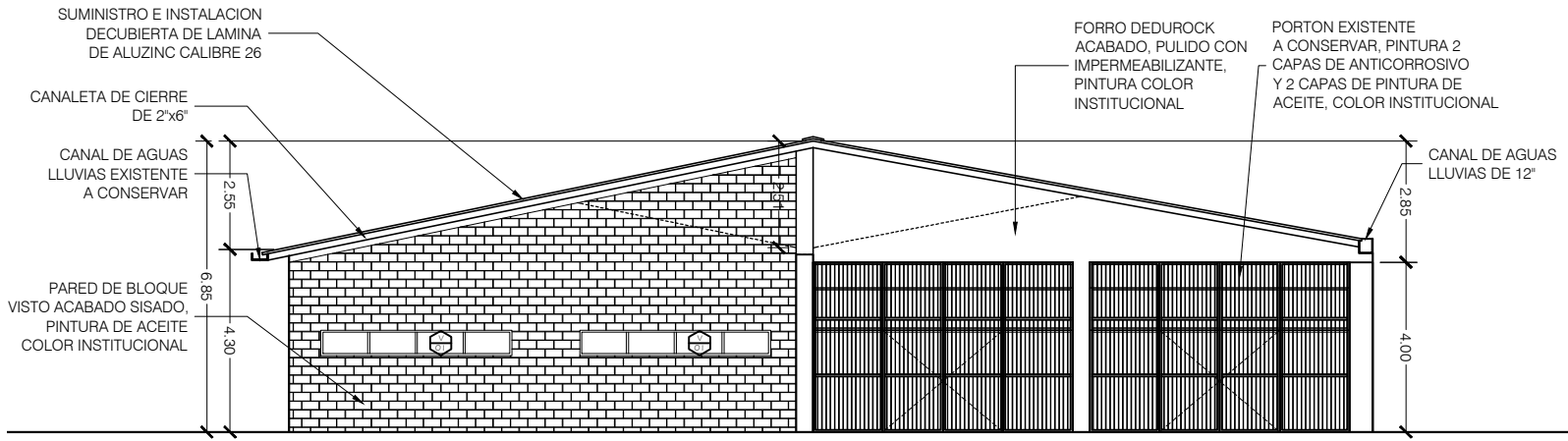

1 ELEVACION FRONTAL
1:200

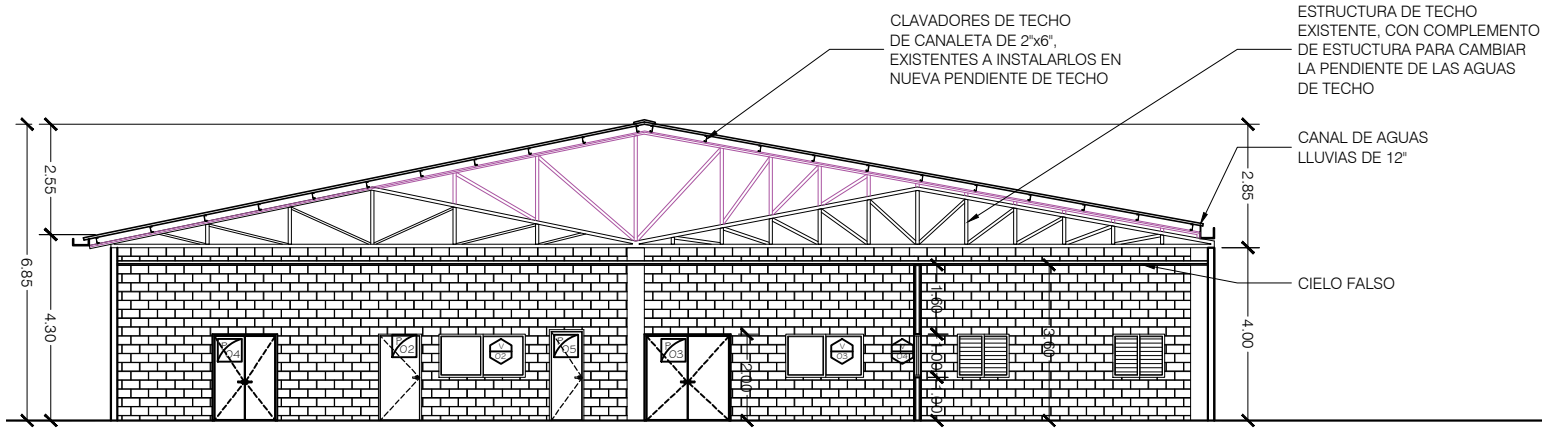

1 SECCION A-A
1:200

HOJA: 01	ESCALA: INDICADA	FECHA: ENE. 2023	
			PROYECTO: HABILITACION DE TALLER DE AUTOTRONICA
UNIDAD DE INGENIERIA Y MANTENIMIENTO			
CONTENIDO: PLANO DE ELEVACION FRONTAL SECCION A-A			
CODIGO DE PROYECTO:	IMPORTANTE: PARA LAS REVISIONES SOBRE LA PROPIEDAD INTELECTUAL DE ESTOS DISEÑOS, LOS REVISADOS SON RESPONSABLES DE LOS MODIFICADOS EN EL CONSENTIMIENTO POR PARTE DEL CLIENTE PARA LA CONSTRUCCION DE LA OBRA.		
UBICACION: INFOP, MIRAFLORES	<small>Escuela Superior de Ingeniería y Mantenimiento de Vehículos y Automotores</small>		

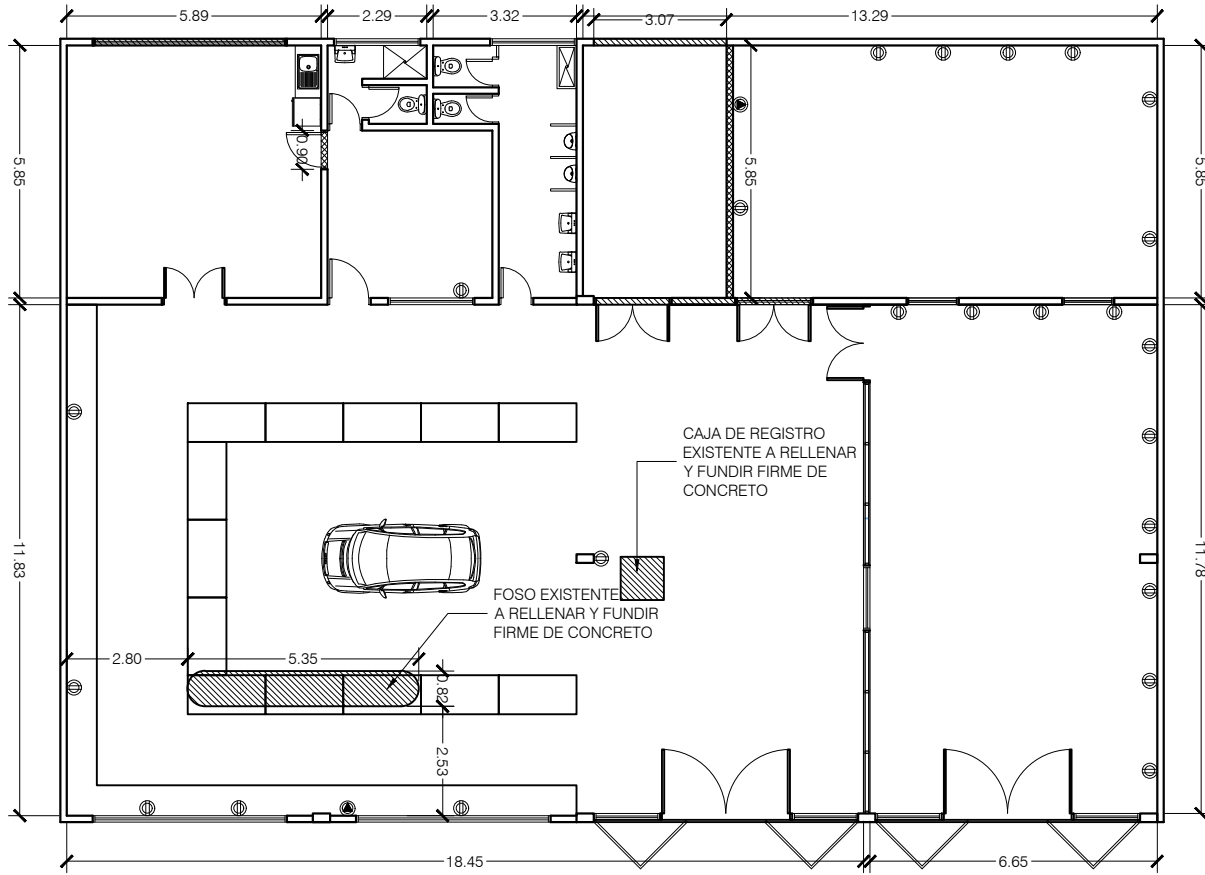

1 PLANTA DE DEMOLICIONES 1:200

SIMBOLOGIA	
	Pared a demoler o abrir boquete
	Cerrar boquete/ Paredes nuevas
	Pared de tablayeso nueva
	Tomacorriente existente a desinstalar o colocar tapadera

CODIGO DE PROYECTO: UNIDAD DE INGENIERIA Y MANTENIMIENTO	PROYECTO: HABILITACION DE TALLER DE AUTOTRONICA	HOJA: 01
	CONTENIDO: PLANTA DE DEMOLICIONES	PROYECTO: DIGITALIZO: ARQ. MARIELA MATAMOROS APROBO: ING. BRYAN JOVEL CALCULO: .
UBICACION: INFOP, MIRAFLORES	<small> IMPORTANTE: ESTE DISEÑO Y PROYECTO SON PROPIEDAD INTELECTUAL DE INGENIERIA Y MANTENIMIENTO. SE PROHIBEN REPRODUCCIONES O MODIFICACIONES SIN EL CONSENTIMIENTO POR ESCRITO DE INGENIERIA Y MANTENIMIENTO. PODRAN SER USADOS PARA LA CONSTRUCCION DE LA OBRA. </small>	

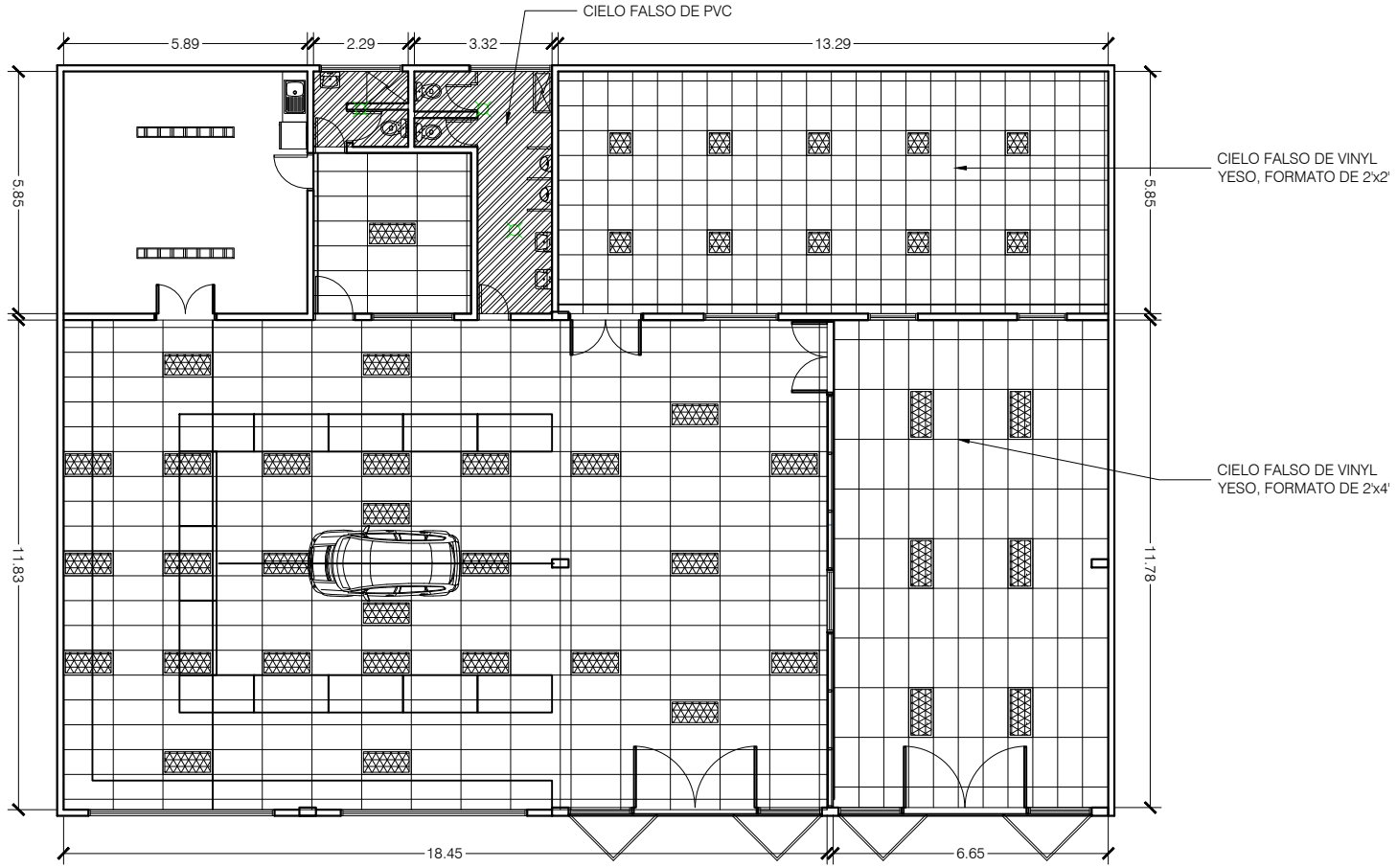

1

PLANTA DE CIELOS REFLEJADOS

1:200

 <p>Instituto Nacional de Formación Profesional</p>	<p>CODIGO DE PROYECTO:</p>		<p>UNIDAD DE INGENIERIA Y MANTENIMIENTO</p>	<p>PROYECTO:</p>		<p>HOJA:</p>
	<p>UBICACION:</p> <p>INFOP. MIRAFLORES</p>			<p>HABILITACION DE TALLER DE AUTOTRONICA</p>		<p>01</p>
<p>IMPORTANTE: LA INSTITUCION SE RESERVA DERECHO A MODIFICAR O SUPRIMIR CUALQUIER ELEMENTO DE ESTE PROYECTO. ESTOS PLANOS NO SON VÁLIDOS PARA LA CONSTRUCCION Y SOLO SON VÁLIDOS PARA EL MANTENIMIENTO Y SOLO EN CASO DE LA INSTITUCION Y SOLO CON LA CONTRIBUCION DE LA OBRA.</p>		<p>CONTENIDO:</p> <p>PLANTA DE CIELOS REFLEJADOS</p>		<p>DIGITALIZO:</p> <p>ARG. MARIELA MATAMOROS</p>		<p>ESCALA:</p> <p>INDICADA</p>
				<p>APROBO:</p> <p>ING. BRYAN JOVEL</p>		<p>FECHA:</p> <p>ENE. 2023</p>
				<p>CALCULO:</p>		