

PROCURADURIA GENERAL DE LA REPUBLICA

ACTA DE HOMOLOGACIÓN LPN-PGR-N°01-2017

Licitación Pública Nacional para la Compra de:

Lote: N° 1 Equipos Varios de Oficina

Lote: N° 2 Adquisición e Instalación de Relojes Marcador y Cámaras de Seguridad

En la ciudad de Tegucigalpa M.D.C. a los 24 días del mes de Marzo del año 2017, siendo las 10:00 am hora oficial de la República de Honduras, en el lugar y fecha establecida, en cumplimiento a las OI-10 Reunión de Aclaración de la LPN-PGR-N°01-2017, en el Salón de Retratos de la PGR con la presencia de los oferentes que a continuación se detallan:

1. Santos Villatoro, Industrias Panavisión S.A. (IPSA)
2. Raúl Romero, Inversiones Insel
3. Edwin Vásquez, Sensormatic
4. Diana Betancourt, Sensormatic
5. Lizeth Tercero, Ergo Limited
6. Carlos Rivera, Ergo Limited
7. Darío Ramírez, Grupo Visión
8. Otoniel Martínez, Grupo Visión
9. Allan Martínez, Grupo Visión

Por parte de la PGR

1. Walter Morales, PGR
2. Juan Carlos Zavala, PGR
3. Amy Doblado, PGR
4. Danilo Aragon, PGR

Acto seguido se dió inicio a la reunión exponiendo a los asistentes de la metodología de la homologación y posteriormente se procede a dar lectura a las consultas recibidas dentro del plazo legal establecido en el pliego de condiciones, mismas que se evacuaron en el orden de precedencia de la siguiente forma:

Lote No. 1 Muebles varios de oficina

Consulta No.1, Ítem No. 2 Mesas de Centro (4)

¿Medidas de las mesas?

R/ Medidas aproximadas de: largo 42 pulgadas x 20 pulgadas de ancho x 22 pulgadas de alto.

Consulta No.2 Ítem No. 3 Pizarras de vidrio (13)

¿Tipo (Concreto/Tabla yeso) de pared en que serán Instalación?

R/ Se solicita que las ofertas sean presentadas considerando la instalación en ambos tipos de superficie de material y tabla yeso.

Consulta No.3 Ítem No. 6 Percheros (15)

¿Medidas y estilos?

Se adjunta imagen del posible estilo de los percheros de madera.



Consulta No.4 Ítem No. 11 Mesa para computadora (1)

¿Medidas de la mesa para computadora?

R/ medidas aproximadas de: 47.5 pulgadas de largo x 17.5 pulgadas de ancho x 30 pulgadas de alto.

Consulta No.5 Ítem No. 16 Muebles de Recepción (11)

- 1- ¿Medidas de altura del piso al escritorio de trabajo?
R/ Medidas del piso al escritorio de trabajo de 30 pulgadas de alto.
- 2- ¿Medidas de altura de la mesa de trabajo al estante de transacción?
R/ Medidas del escritorio de trabajo al estante de transacción 10 pulgadas de alto más el vidrio de atención de seguridad.

Lote No. 2 Adquisición e instalación de relojes marcadores y cámaras de seguridad.

Consulta No.6 Ítem No. 1 Relojes Marcadores (10)

1- Especificaciones técnicas adicionales:

- a. Lector de huella.
- b. Lector de carnet.
- c. Código numérico.
- d. Aplicación multiusuarios.
- e. Oficina principal Tegucigalpa (2) capacidad 500 usuarios
- f. Oficinas regionales (8) capacidad de 100 usuarios.

2- Metros de cableado UTP y Eléctrico a utilizar entre las distancias del reloj marcador y el servidor.

Oficina Principal Tegucigalpa: 50 metros de cable UTP y 8 metros cable eléctrico.

- a. Oficina Regional Choluteca: 50 metros de cable UTP y 8 metros cable eléctrico.
- b. Oficina Regional Comayagua: 8 metros de cable UTP y 3 metros cable eléctrico.
- c. Oficina Regional Santa Bárbara: 8 metros de cable UTP y 4 metros cable eléctrico.
- d. Oficina Regional La Ceiba: 10 metros de cable UTP y 25 metros cable eléctrico.
- e. Oficina Regional Gracias: 10 metros de cable UTP y 10 metros cable eléctrico.
- f. Oficina Regional Danlí: 7 metros de cable UTP y 7 metros cable eléctrico.
- g. Oficina Regional Juticalpa: 8 metros de cable UTP y 8 metros cable eléctrico.
- h. Oficina Regional Olanchito: 10 metros de cable UTP y 6 metros cable eléctrico.

Consulta No.7 Ítem No. 2 Cámaras de Seguridad (12)

1- ¿Cantidad de Cámaras de Seguridad?

R/ La cantidad de cámaras que se instalan en la oficina principal de la PGR serán de 12 cámaras.

Consulta No.8 Ítem No. 2 Cámaras de Seguridad (12)

Obs. En el recorrido que se realizó se estipuló que se necesitarían (14) Cámaras 2 de las cuales serían instaladas en las gradas que se dirigen al Salón de Retratos del 4to piso de la Torre I, y en la Terraza de la Torre II, sin embargo ya no serán instaladas, por lo cual serán un total de (12) Cámaras de Seguridad.



Cámaras



Voltaje

1- ¿Tipos y tecnología de las cámaras de seguridad?

R/ Cámaras con infrarrojo, IP6, Tecnología WDR, NVR POE de 32 canales

2- ¿Medidas de los monitores?

R/ Un monitor de 40 pulgadas y uno de 32 pulgadas.

3- ¿Necesitara algún Switch para las cámaras de seguridad?

R/ No es necesario el Switch.

4- ¿Tipo de respaldo de energía para las cámaras de seguridad?

R/ Se necesita respaldo de energía UPS 700 VA KVA.

5- ¿Tipo de cable y tubería para la instalación de las cámaras?

R/ Se solicita el uso de cable de red categoría 5 conectores RJ45, con tubería MT.



ASISTENTES A LA REUNIÓN DE ACLARACIONES
 LICITACIÓN PÚBLICA NACIONAL LPN-PGR No. 01-2017
 ADQUISICIÓN DE EQUIPO Y MUEBLES VARIOS DE OFICINA

FECHA: 24 DE MARZO DE 2017

HORA DE INICIO: 10:00 am HORA DE FINALIZACIÓN: 12:00 m

No.	EMPRESA	NOMBRE	CARGO	TELEFONO	CORREO ELECTRÓNICO	FIRMA
1	IPSA	Santos Villatoro	Super Proyectos	99465586	diব্যুক্ত.১৯@ipsa.hk	
2	Inversiones INSEL	Raul A. Roman	Gte. Ventas	99486208	raul@insel.hk	
3	Susometric	Elión Lindolfo Vaquer	Tecnico Certificado	7188-7728	evaz@susometric.hk	
4	Sensormatic	Diana Betancourt	Asesora Corporativa	09592-3837	dbetancourt@sensormatic.hk	
5	ERGO LIMITE	LIZETH BERGERO	Gte. Ventas	99907337	loteva@ergo.hk	
6	Grupo Vision	Carlos M. Guevara	Jefe Depto. Terc	33912174	caruara@grupovision.hk	
7	Grupo Vision	Dario Ramirez	Gte. Procesos	94540956	dramirez@grupovision.org	
8	GRUPO VISION	STANIEL MARTINEZ	DIRECTOR GENERAL	97104004	smartinez@grupovision.org	
9	GRUPO VISION	ALAN MARTINEZ	ING. SUPORTE	9653-3609	atoscano@grupovision.org	
10	Grupo Vision					

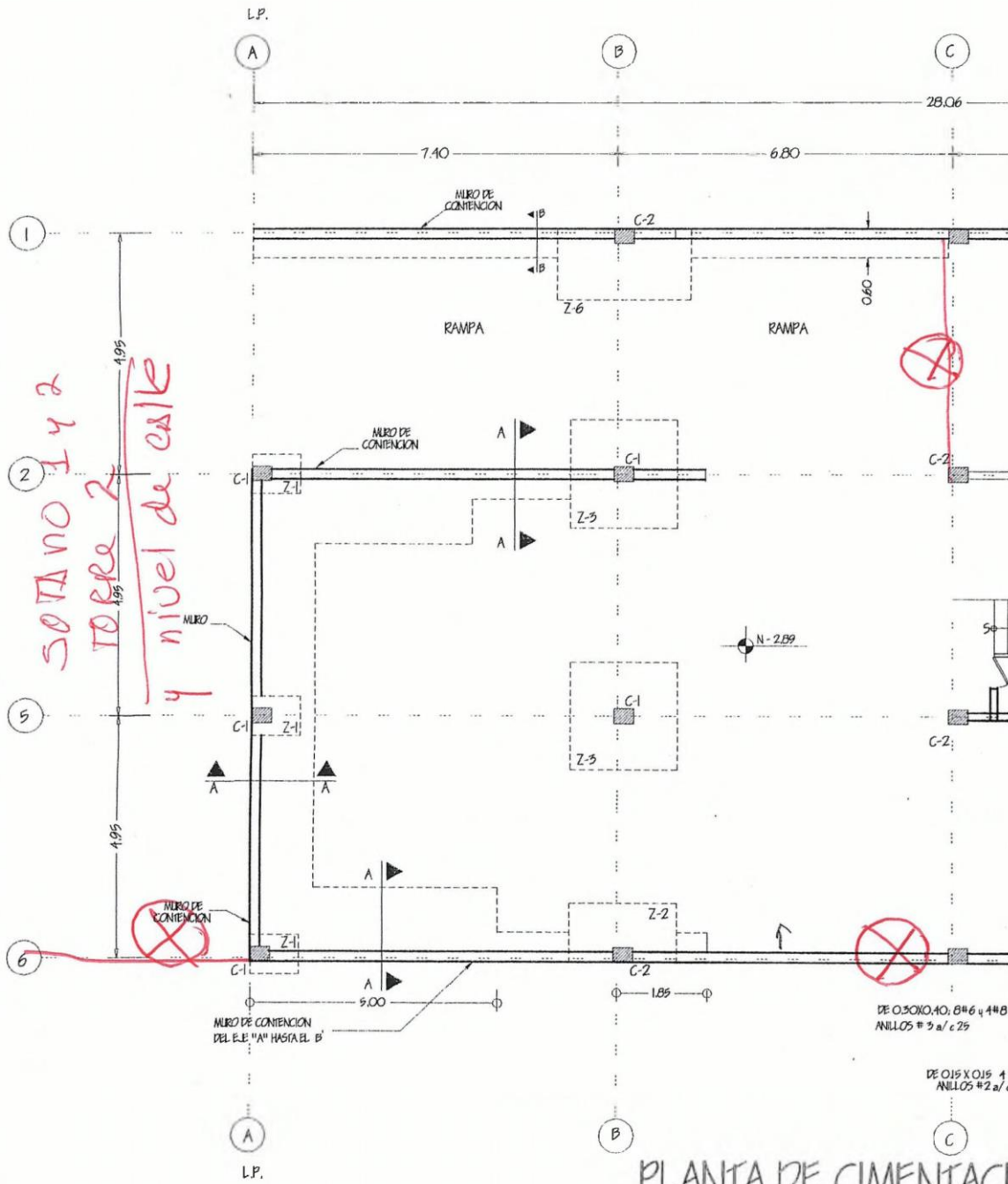

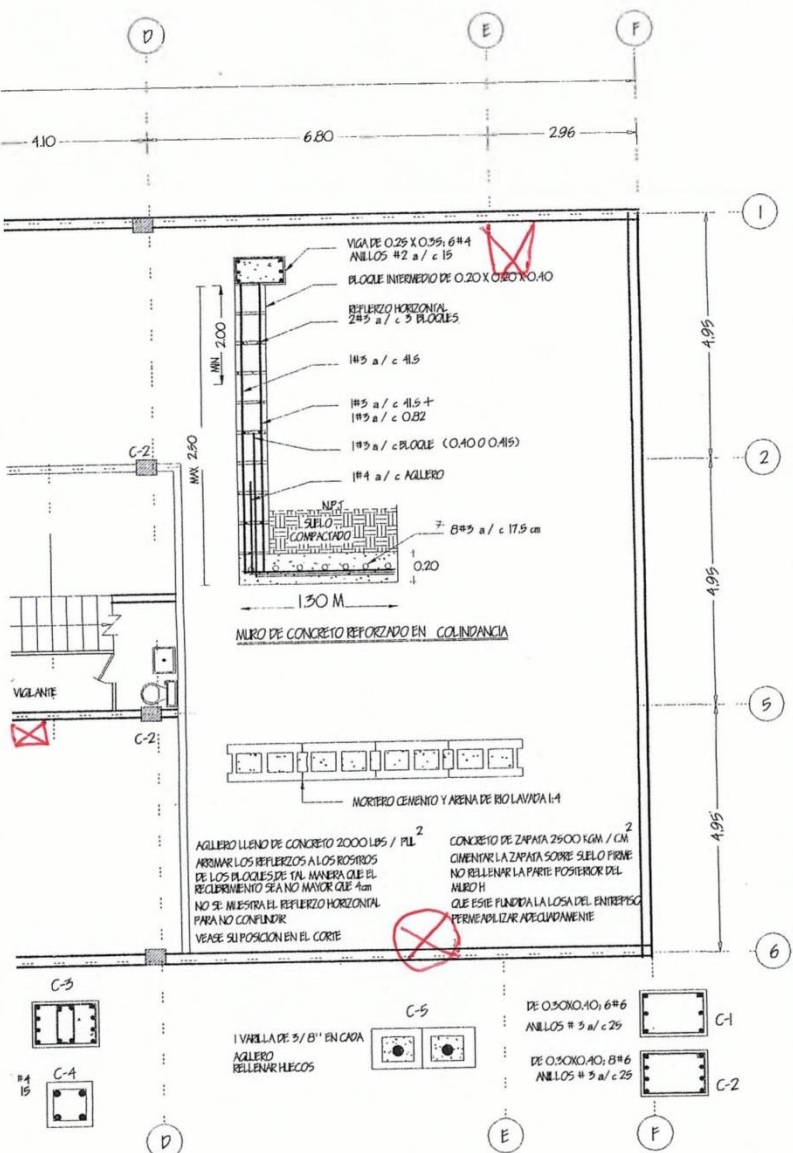

ON: SOTANO 01 ESCALA 1-75

DE:	35
HOLLA No.:	II
PROYECTO:	COMERCIAL Y OFICINAS
DISEÑO:	M. A. T. OCHOA PABLO AD. & ELIC REY HERNANDEZ
CALCULO:	REVISO:
PREPAREDADO:	FABIO MARCEL LAZ
FECHA:	JULIO DE 1999.
LUBRICACION:	BES LOMAS DEL GUARDIEN SUR, TECUN, P.A.

CONSEJO DE ARQUITECTOS DE GUATEMALA
 INSTITUCION DE CARACTER PUBLICO
 BASICA INGENIERIA
 EX-184

TORRE - 2
 Recop. 1 y 2

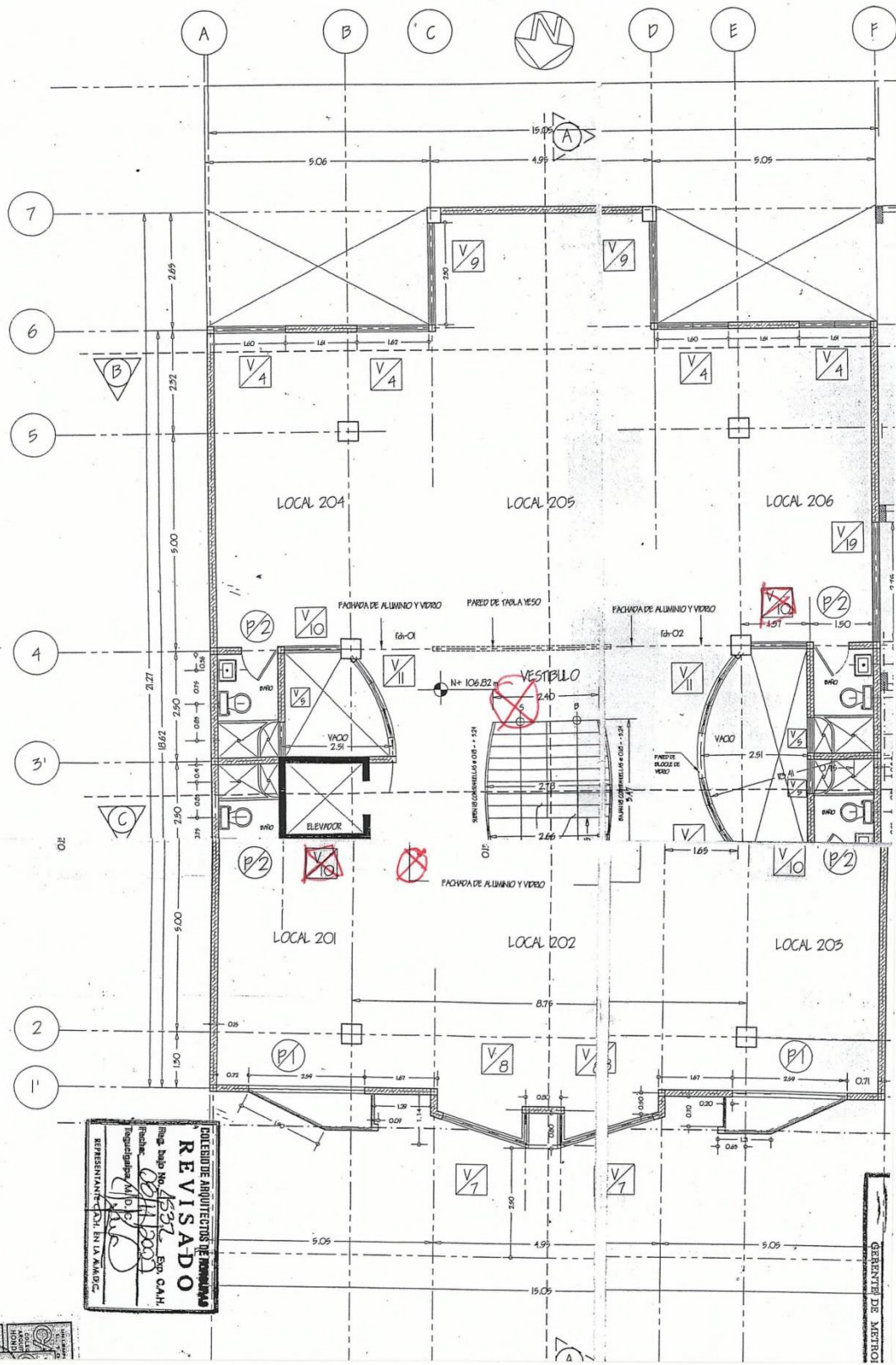

CONSEJO DE ARQUITECTOS DE MENDOZA
REVISADO
 Reg. Depto. No. 15376 Esp. CAH.
 Fecha: 01/11/2003
 Registrado al O.C. 1000
 REPRESENTANTE: CH. EN LA MANOZCA

GERENTE DE METRO

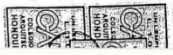

Estimamos nivel de calle torre 1
 a nivel de calle.

Camara
 Voilige

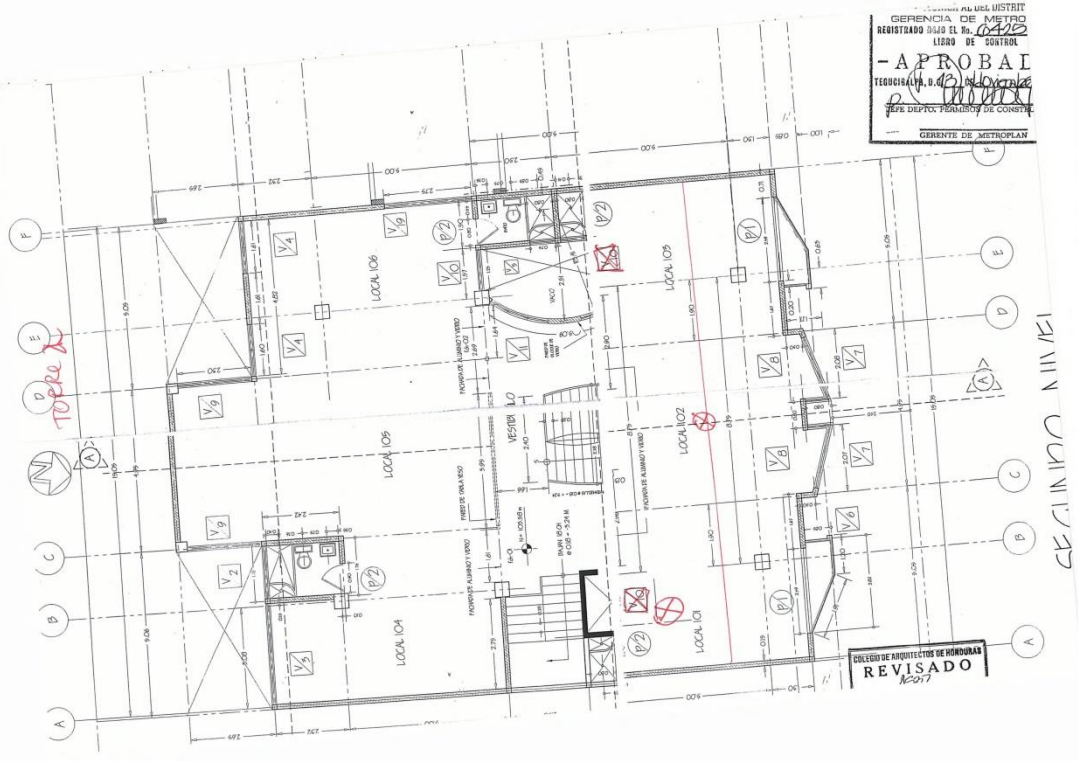

GERENCIA DE METRO
 REGISTRADO DIA 02 EL No. 0475
 LIBRO DE CONTROL
 - APROBADO -
 TECNICO A. B. P. M. J. M. J. M.
 JEFE DEPTO. PLANIFICACION DE CONSTR.
 GERENTE DE METROPLAN

COLEGIO DE ARQUITECTOS DE HONDURAS
 REVISADO
 12017

CECILIANO NIV 101

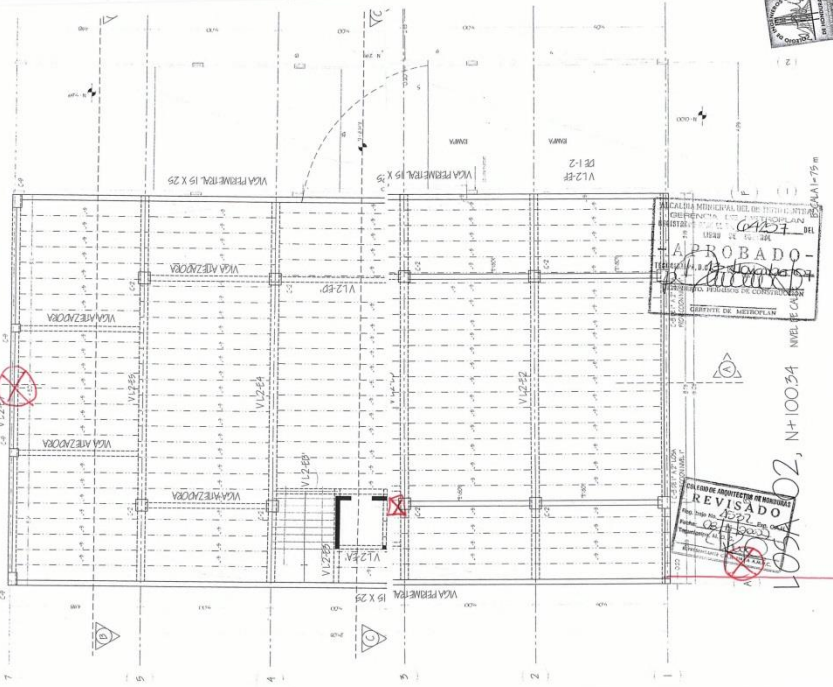

GERENCIA DE METROPLAN
 REGISTRADO DIA 02 EL No. 0475
 LIBRO DE CONTROL
 - APROBADO -
 TECNICO A. B. P. M. J. M. J. M.
 JEFE DEPTO. PLANIFICACION DE CONSTR.
 GERENTE DE METROPLAN

COLEGIO DE ARQUITECTOS DE HONDURAS
 REVISADO
 12017

CECILIANO NIV 102, N+100.24 NIVEL C.A.

SOTANO 1 - TOPA I

SOTANO 2 - TOPA I

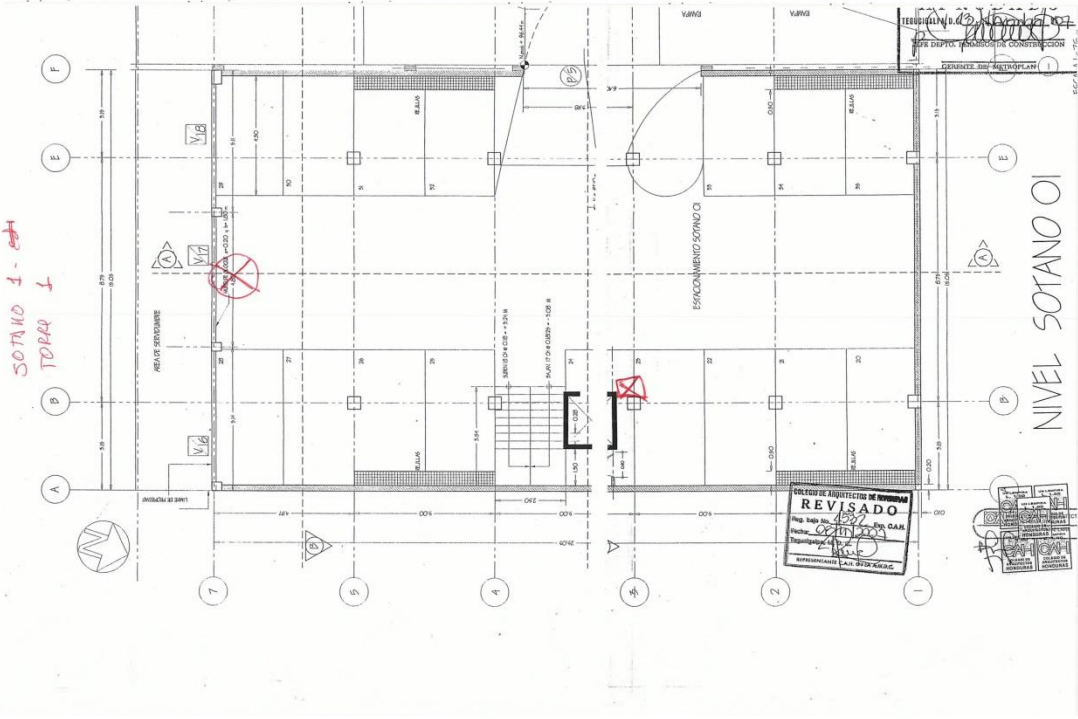
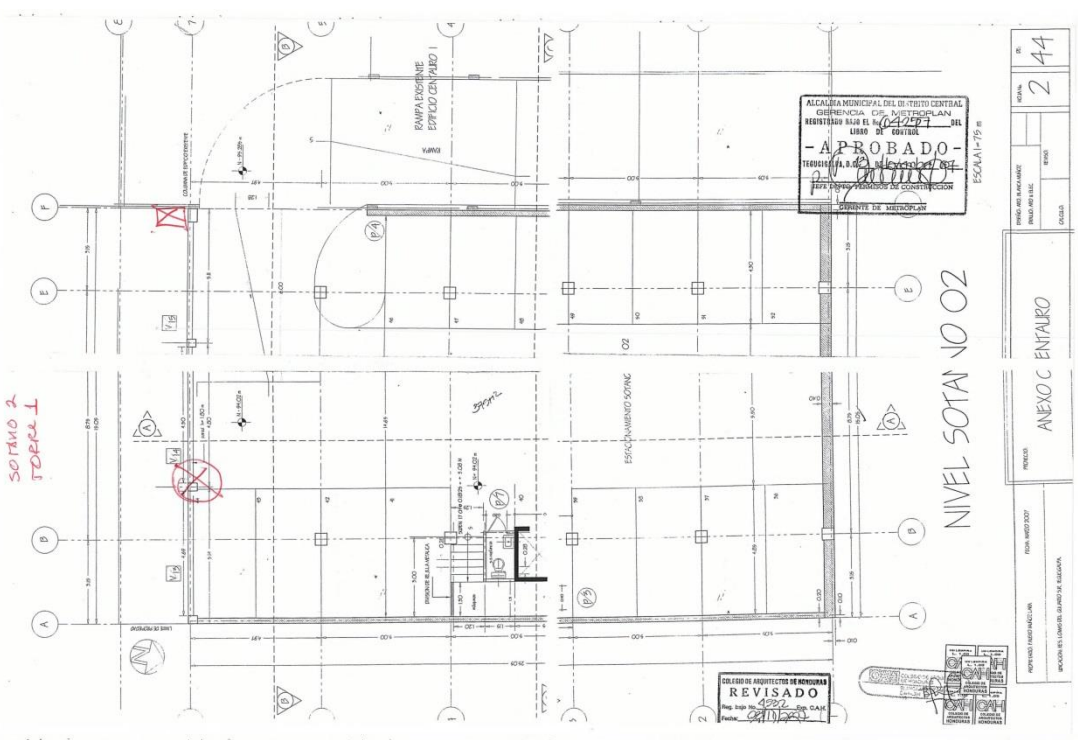

NIVEL SOTANO 1 0 0 2

NIVEL SOTANO 0 1

ALCALDIA MUNICIPAL DEL DISTRITO CENTRAL
 GERENCIA DE MUSEOLÓGIA
 REGISTRO NACIONAL DE MONUMENTOS DEL LIBRO DE CONTROL
- APROBADO -
 FECHA: 15/03/2022
 ESCALERA 1: 1/25

COLEGIO DE ARQUITECTOS DE BOGOTÁ
REVISADO
 Reg. No. 4922 del C.A.R.
 Fecha: 15/03/2022
 Esp. No. 1054 del C.A.R.

PROYECTO:	ANEXO C ENTALERO
FECHA DE APROBACIÓN:	15/03/2022
PROYECTANTE:	INGENIERO DE OFICINA: [Firma]
PROYECTADO:	INGENIERO DE OFICINA: [Firma]
REVISADO:	INGENIERO DE OFICINA: [Firma]
ESCALA:	2 44