

Planta Arquitectonica

|  |  |   |                        |
|--|--|---|------------------------|
|  | <b>PROYECTO</b><br>REMODELACION FARMACIA HOSPITALARIA HOSPITAL REGIONAL DEL NORTE IHSS | <b>FECHA</b><br>Junio 2018  | <b>HOJA</b><br>01      |
|  | <b>LOCALIZACION</b><br>San Pedro Sula  | <b>DISEÑO DE PLAN MAESTRO ORIGINAL</b><br>Maria Esther Bendaña Arquitecto CAH-L207          | <b>ESCALA</b><br>1:150 |
|  | <b>CONTENIDO</b><br>Planta Arquitectonica  | <b>DESARROLLO Y MODIFICACION DE PLANOS</b><br>Sub Gerencia Mantenimiento, Ingenieria y S.G. |                        |

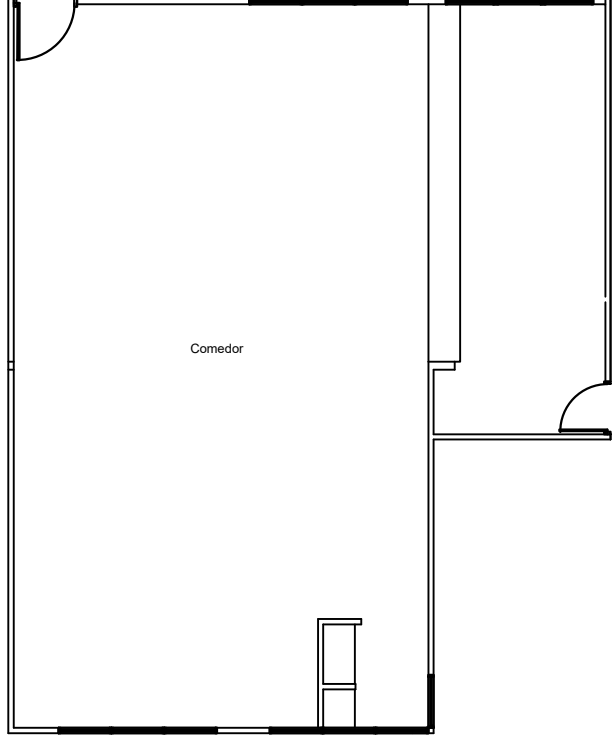

○ Planta Arquitectonica  
Actual

|   |   |  |                            |
|---|---|--|----------------------------|
|  | PROYECTO<br><b>REMODELACION FARMACIA HOSPITALARIA HOSPITAL REGIONAL DEL NORTE</b>           |  | HSS                        |
|   | LOCALIZACION<br><b>San Pedro Sula</b>   | DISEÑO DE PLAN MAESTRO ORIGINAL<br><b>María Esther Bendaña Arquitecto CAH-L207</b> | FECHA<br><b>Junio 2018</b> |
| CONTENIDO<br><b>Planta Arquitectonica</b>   | DESARROLLO Y MODIFICACION DE PLANOS<br><b>Sub Gerencia Mantenimiento, Ingenieria y S.G.</b> |  | ESCALA<br><b>1:150</b>     |

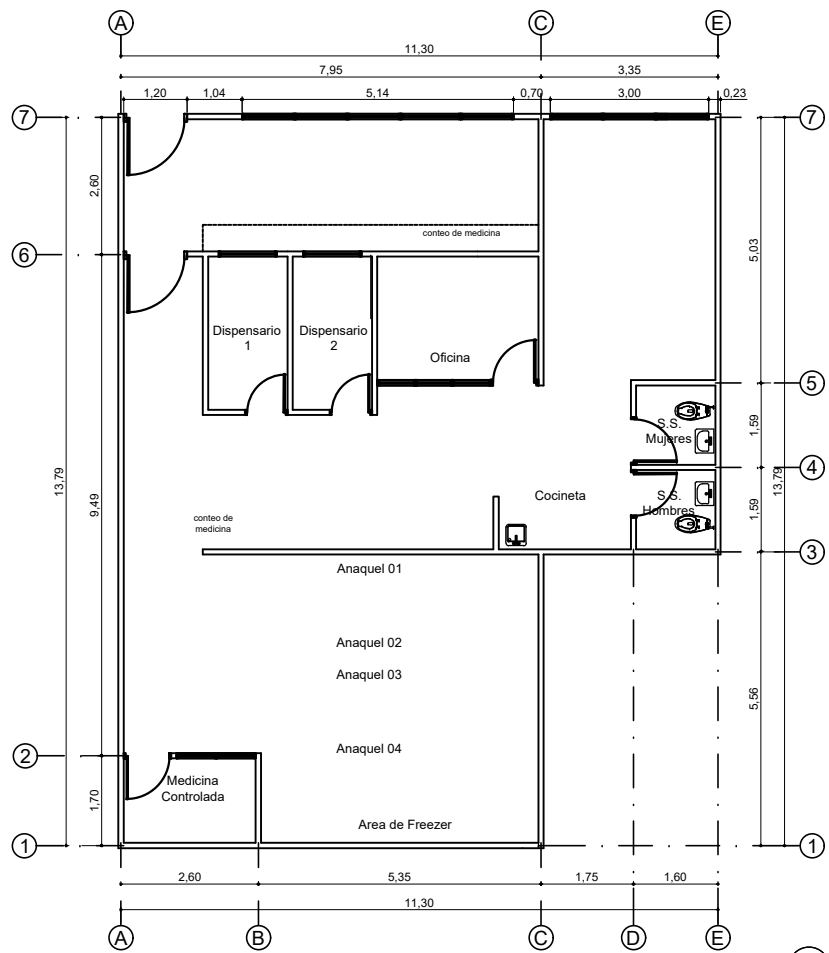

Planta Constructiva

|   |   |                            |
|---|---|----------------------------|
|   | <b>PROYECTO</b><br>REMODELACION FARMACIA HOSPITALARIA HOSPITAL REGIONAL DEL NORTE IHSS      | <b>HOJA</b><br>03          |
|   | <b>LOCALIZACION</b><br>San Pedro Sula   | <b>FECHA</b><br>Junio 2018 |
| <b>CONTENIDO</b><br>Planta Constructiva | <b>DISEÑO DE PLAN MAESTRO ORIGINAL</b><br>Maria Esther Bendaña Arquitecto CAH-L207          | <b>ESCALA</b><br>1:150     |
|   | <b>DESARROLLO Y MODIFICACION DE PLANOS</b><br>Sub Gerencia Mantenimiento, Ingenieria y S.G. |                            |

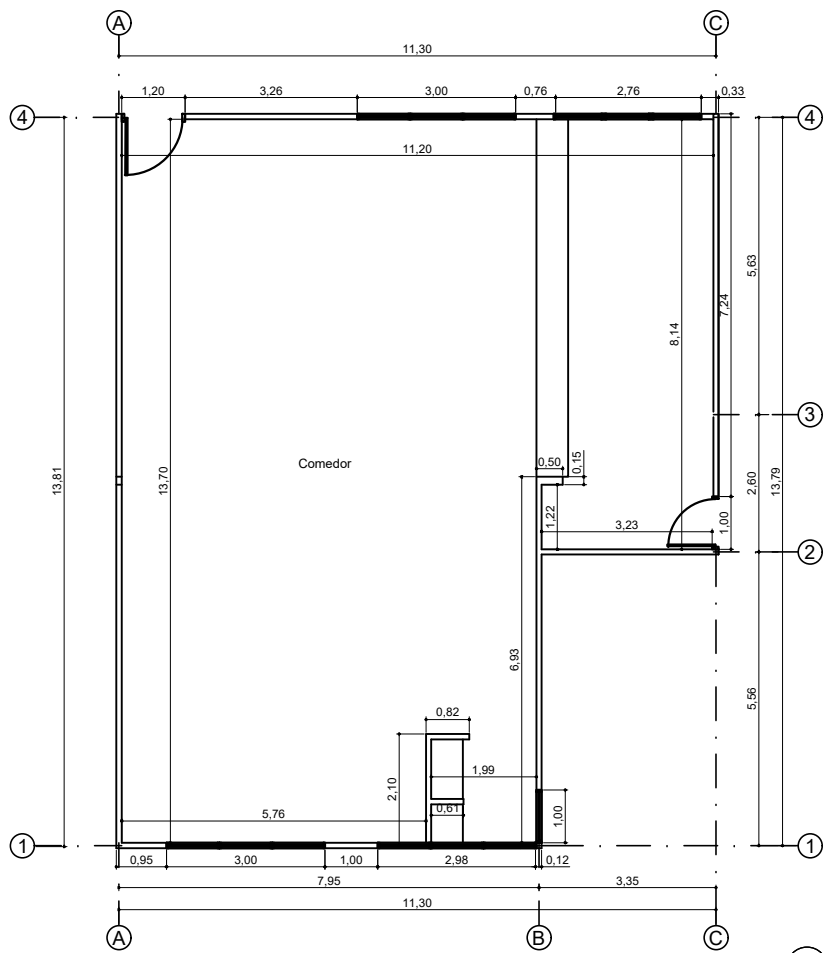

Planta Constructiva Actual

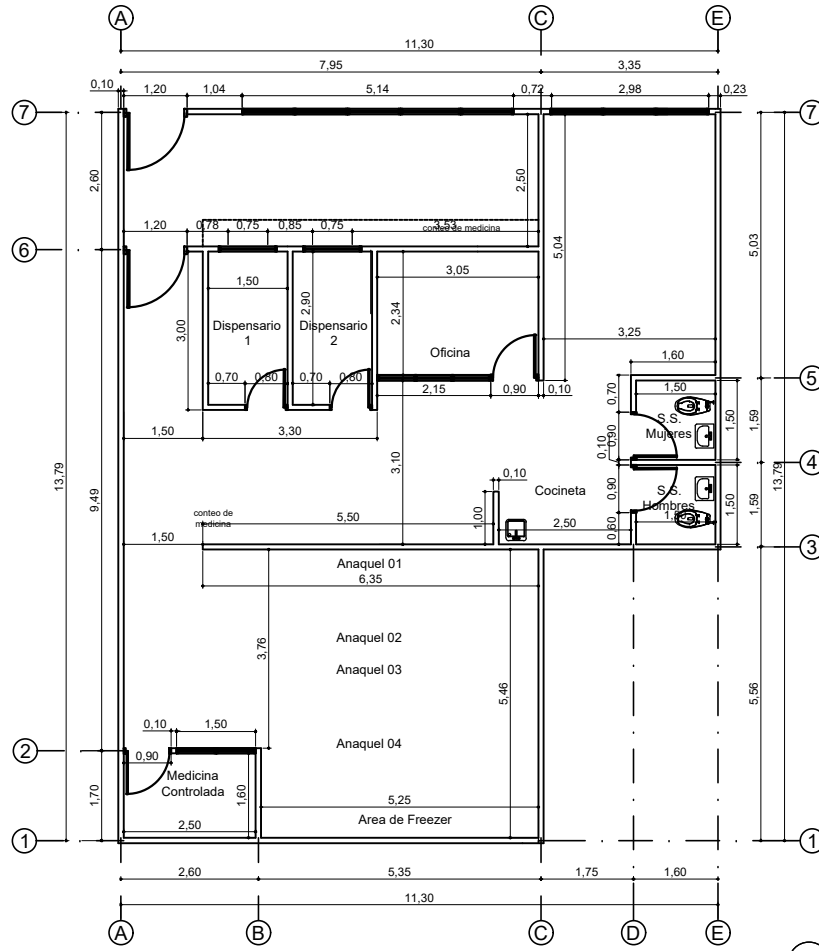

|  |   |                            |
|--|---|----------------------------|
|  | PROYECTO<br><b>REMODELACION FARMACIA HOSPITALARIA HOSPITAL REGIONAL DEL NORTE IHSS</b>      | HOJA<br><b>04</b>          |
|  | LOCALIZACION<br><b>San Pedro Sula</b>   | FECHA<br><b>Junio 2018</b> |
| CONTENIDO<br><b>Planta Constructiva Actual</b> | DISEÑO DE PLAN MAESTRO ORIGINAL<br><b>María Esther Bendaña Arquitecto CAH-L207</b>          | ESCALA<br><b>1:150</b>     |
|  | DESARROLLO Y MODIFICACION DE PLANOS<br><b>Sub Gerencia Mantenimiento, Ingeniería y S.G.</b> |                            |



Plano Medidas Internas

|   |   |                            |
|---|---|----------------------------|
|   | <b>PROYECTO</b><br>REMODELACION FARMACIA HOSPITALARIA HOSPITAL REGIONAL DEL NORTE IHSS      | <b>HOJA</b><br>05          |
|   | <b>LOCALIZACION</b><br>San Pedro Sula   | <b>FECHA</b><br>Junio 2018 |
| <b>CONTEUDO</b><br>Plano Medidas Internas | <b>DISEÑO DE PLAN MAESTRO ORIGINAL</b><br>Maria Esther Bendaña Arquitecto CAH-L207          | <b>ESCALA</b><br>1:150     |
|   | <b>DESARROLLO Y MODIFICACION DE PLANOS</b><br>Sub Gerencia Mantenimiento, Ingenieria y S.G. |                            |

## SIMBOLOGIA

-  Demolicion de paredes de bloque/ladrillo
-  Demolicion de paredes de bloque/ladrillo para boquete de puerta / ventana
-  Demolicion de paredes de bloque/ladrillo de e=20-30cms

-  Desmontaje de Puertas Vidrio
-  Desmontaje de Ventanas
-  Desmontaje de Puertas Tambor
-  Desmontaje de Unidades Sanitarias: lavamanos, lavatrastos
-  Desmontaje de Muebles de Concreto y barra de servicio de acero inoxidable

NOTA 1: Se demolera todo el piso existente en el area, ya sea ceramica, granito y/o porcelanato.

NOTA 2: Se demolera todo el cielo existente, incluyendo la estructura de soporte.

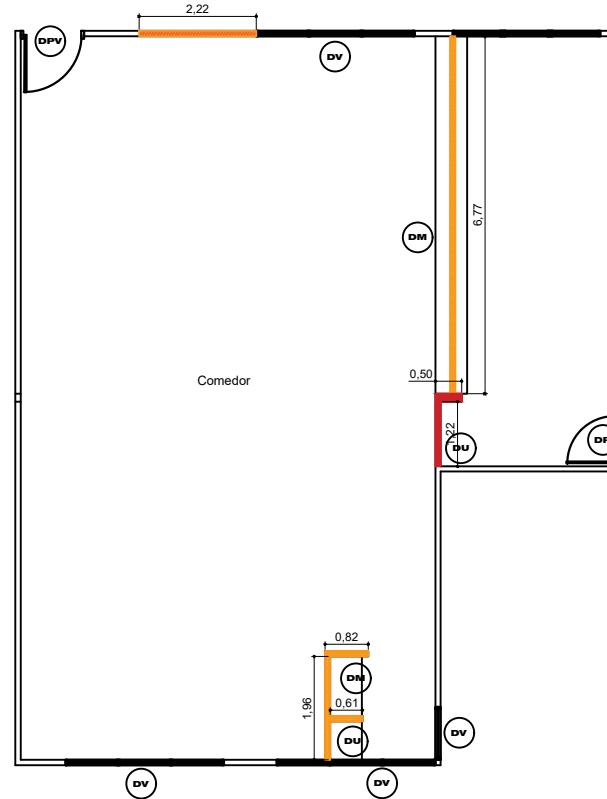

Plano Demoliciones

|   |   |  |
|---|---|--|
|  | PROYECTO<br><b>REMODELACION FARMACIA HOSPITALARIA HOSPITAL REGIONAL DEL NORTE IHSS</b>      | HOJA<br><b>06</b>  |
|   | LOCALIZACION<br><b>San Pedro Sula</b>   | DISEÑO DE PLAN MAESTRO ORIGINAL<br><b>Maria Esther Bendaña Arquitecto CAH-L207</b> |
| CONTENIDO<br><b>Planto Demoliciones</b>   | DESARROLLO Y MODIFICACION DE PLANOS<br><b>Sub Gerencia Mantenimiento, Ingenieria y S.G.</b> | ESCALA<br><b>1:150</b>   |

## SIMBOLOGIA



Paredes Nuevas de Bloque de 6" para sellado de boquete de PUERTA Y VENTANAS



Paredes Nuevas de tabla roca con jamo y acabados liso

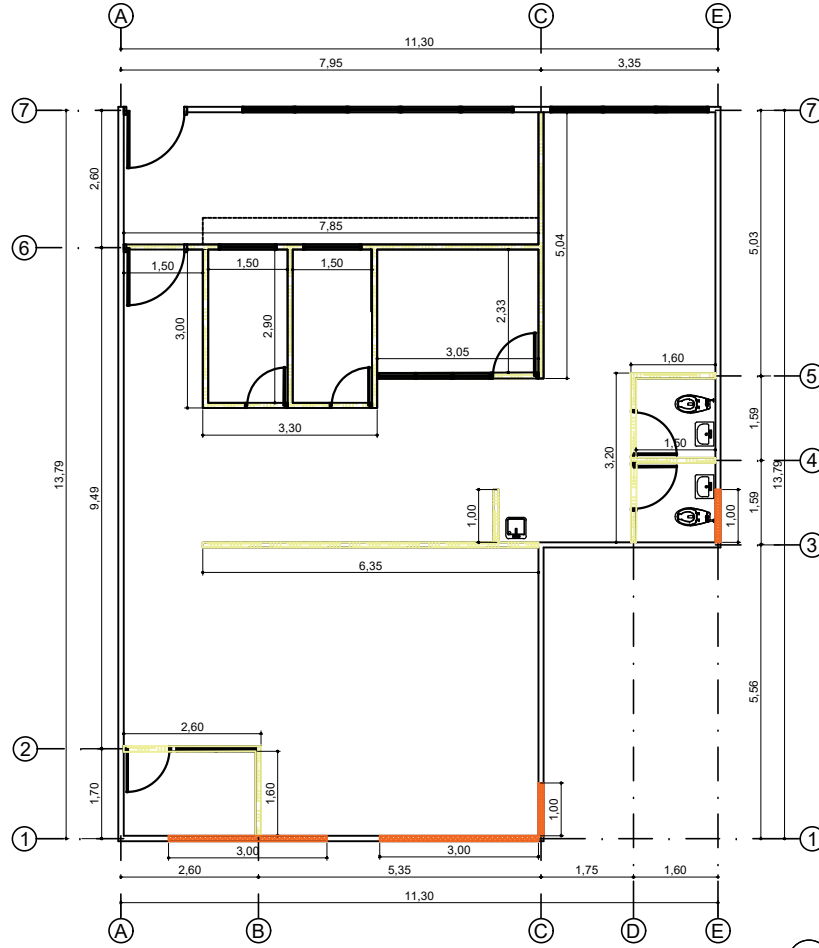

Plano Paredes Nuevas



|                                     |  |
|-------------------------------------|--|
| PROYECTO                            | REMEDIACION FARMACIA HOSPITALARIA HOSPITAL REGIONAL DEL NORTE IHSS |
| LOCALIZACION                        | San Pedro Sula   |
| CONTENIDO                           | Plano Paredes Nuevas   |
| DISEÑO DE PLAN MAESTRO ORIGINAL     | Fecha: Junio 2018  |
| DESARROLLO Y MODIFICACION DE PLANOS | Escala: 1:150  |
| HOJA                                | 07   |
| INGENIERO                           | Sub Gerencia Mantenimiento, Ingenieria y S.G.                      |

**SIMBOLOGIA**

**(Pin)** Pintura altura completa de pared

**(P1/2)** Pintura a 1/2 altura

**(PO)** Porcelanato en pared altura completa

Nota:

1- PINTADO CON PINTURA DE RESINA EPOXICA, DE DOS COMPONENTES, BASE A AGUA, RESISTENTE A LA CORROSION Y LOS QUIMICOS, POCO OLOR, BAJO EN VOC, CON ACABADO MATE

**SIMBOLOGIA**

**CIELO**



**PARED**

**PISO**

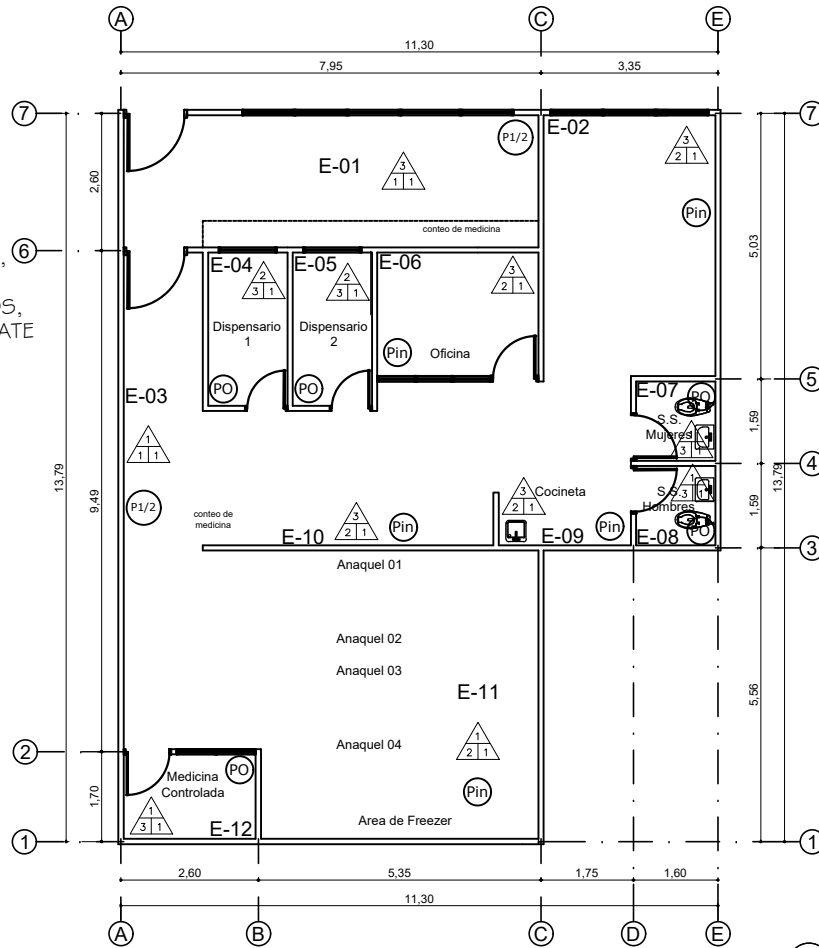

**(Pin)** Plano de Acabados

|                                       |   |                            |
|---------------------------------------|---|----------------------------|
|                                       | PROYECTO<br><b>REMODELACION FARMACIA HOSPITALARIA HOSPITAL REGIONAL DEL NORTE IHSS</b>      | HOJA<br><b>08</b>          |
|                                       | LOCALIZACION<br><b>San Pedro Sula</b>   | FECHA<br><b>Junio 2018</b> |
| CONTENIDO<br><b>Plano de Acabados</b> | DISEÑO DE PLAN MAESTRO ORIGINAL<br><b>Maria Esther Bendaña Arquitecto CAH-L207</b>          | ESCALA<br><b>1:150</b>     |
|                                       | DESARROLLO Y MODIFICACION DE PLANOS<br><b>Sub Gerencia Mantenimiento, Ingenieria y S.G.</b> |                            |



| SIMBOLOS  | N° | CIELOS  | PARED   | PISO   |
|---|----|---|---|--|
| <p style="text-align: center;">CIELO</p>  <p style="text-align: center;">PARED      PISO</p> | 01 | CIELO DE TABLA YESO CON SU RESPECTIVO ARMADO, COLOR BLANCO                  | ENCHAPE PORCELANATO 40 x 40 cm ACABADO MATE COLOR BEIGE, PRIMERA CALIDAD, RESISTENTE AL QUIMICO, ALTURA 1.20 MTS. Y PINTADO CON PINTURA DE RESINA EPOXICA, DE DOS COMPONENTES, BASE A AGUA, RESISTENTE A LA CORROSION Y LOS QUIMICOS, POCO OLOR, BAJO EN VOC, CON ACABADO MATE. | PISO DE PORCELANATO 40 x 40 cm ANTIDERRAPANTE ACABADO MATE COLOR BEIGE RESISTENTE AL QUIMICO |
|   | 02 | CIELO FALSO, SUSPENDIDO DE 2X2, CON SU ESTRUCTURA DE SUJECION, COLOR BLANCO | PINTADO CON PINTURA DE RESINA EPOXICA, DE DOS COMPONENTES, BASE A AGUA, RESISTENTE A LA CORROSION Y LOS QUIMICOS, POCO OLOR, BAJO EN VOC, CON ACABADO MATE, UN TONO A ALTURA COMPLETA.  |  |
|   | 03 | CIELO FALSO, SUSPENDIDO DE 2X4, CON SU ESTRUCTURA DE SUJECION, COLOR BLANCO | ENCHAPE PORCELANATO 40 x 40 cm ACABADO MATE COLOR BEIGE, PRIMERA CALIDAD, RESISTENTE AL QUIMICO, ALTURA COMPLETA  |  |

TABLA DE ACABADOS

| E-N° | AMBIENTE                | PISO                               | PAREDES                           | CIELO                       |
|------|-------------------------|------------------------------------|-----------------------------------|-----------------------------|
| E-01 | CONTEO MEDICINA         | PORCELANATO 40x40cm,ANTIDERRAPANTE | PORCELANATO ALTURA DE 1.20M       | CIELO DE VINYL LAVABLE 2x4  |
| E-02 | AREA DE REGENTES        | PORCELANATO 40x40cm,ANTIDERRAPANTE | PINTADO PINTURA EPOXICA           | CIELO DE VINYL LAVABLE 2x4  |
| E-03 | PASILLOS                | PORCELANATO 40x40cm,ANTIDERRAPANTE | PORCELANATO ALTURA DE 1.20M       | CIELO DE TABLA YESO PINTADO |
| E-04 | DISPENSARIO 01          | PORCELANATO 40x40cm,ANTIDERRAPANTE | PORCELANATO ALTURA COMPLETA PARED | CIELO DE VINYL LAVABLE 2x2  |
| E-05 | DISPENSARIO 02          | PORCELANATO 40x40cm,ANTIDERRAPANTE | PORCELANATO ALTURA COMPLETA PARED | CIELO DE VINYL LAVABLE 2x2  |
| E-06 | OFICINA                 | PORCELANATO 40x40cm,ANTIDERRAPANTE | PINTADO PINTURA EPOXICA           | CIELO DE VINYL LAVABLE 2x4  |
| E-07 | S.S. DE MUJERES         | PORCELANATO 40x40cm,ANTIDERRAPANTE | PORCELANATO ALTURA COMPLETA PARED | CIELO DE TABLA YESO PINTADO |
| E-08 | S.S. DE HOMBRES         | PORCELANATO 40x40cm,ANTIDERRAPANTE | PORCELANATO ALTURA COMPLETA PARED | CIELO DE TABLA YESO PINTADO |
| E-09 | COCINETA                | PORCELANATO 40x40cm,ANTIDERRAPANTE | PINTADO PINTURA EPOXICA           | CIELO DE VINYL LAVABLE 2x4  |
| E-10 | AREA CONTEO DE MEDICINA | PORCELANATO 40x40cm,ANTIDERRAPANTE | PINTADO PINTURA EPOXICA           | CIELO DE VINYL LAVABLE 2x4  |
| E-11 | ALMACEN                 | PORCELANATO 40x40cm,ANTIDERRAPANTE | PINTADO PINTURA EPOXICA           | CIELO DE TABLA YESO PINTADO |
| E-12 | MEDICINA CONTROLADA     | PORCELANATO 40x40cm,ANTIDERRAPANTE | PORCELANATO ALTURA COMPLETA PARED | CIELO DE TABLA YESO PINTADO |

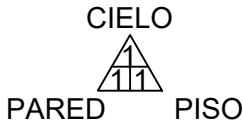

Plano de Acabados

PROYECTO REMODELACION FARMACIA HOSPITALARIA HOSPITAL REGIONAL DEL NORTE IHSS  
 LOCALIZACION San Pedro Sula  
 CONTENIDO Plano de Acabados

DISEÑO DE PLAN MAESTRO ORIGINAL  
 Maria Esther Bendaña Arquitecto CAH-L207  
 DESARROLLO Y MODIFICACION DE PLANOS  
 Sub Gerencia Mantenimiento, Ingenieria y S.G.

FECHA Junio 2018  
 ESCALA 1:150

HOJA 09



# SIMBOLOGIA

 PISO PORCELANATO 40 x 40 cm  
ANTIDERRAPANTE ACABADO MATE  
COLOR BEIGE  
RESISTENTE AL QUIMICO



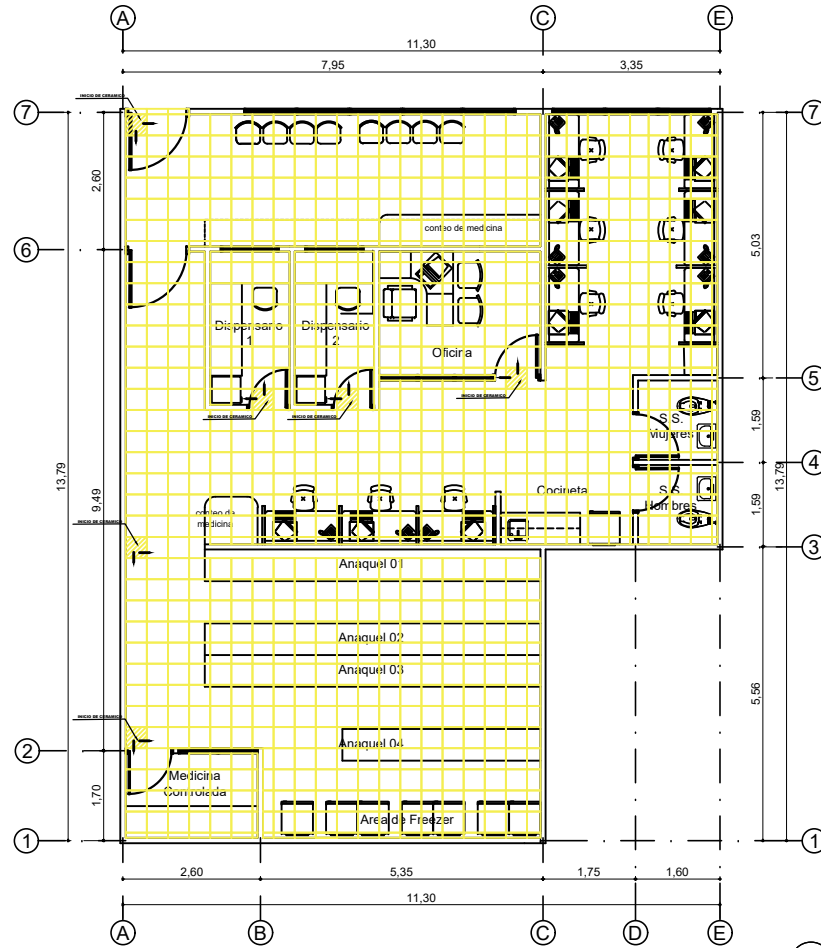

PISO PORCELANATO 40 x 40 cm  
ANTIDERRAPANTE ACABADO MATE  
COLOR BEIGE  
RESISTENTE AL QUIMICO



Plano de Pisos

|   |   |                            |
|---|---|----------------------------|
|  | PROYECTO<br><b>REMODELACION FARMACIA HOSPITALARIA HOSPITAL REGIONAL DEL NORTE IHSS</b>      | HOJA<br><b>10</b>          |
|   | LOCALIZACION<br><b>San Pedro Sula</b>   | FECHA<br><b>Junio 2018</b> |
| CONTENIDO<br><b>Plano de Pisos</b>  | DISEÑO DE PLAN MAESTRO ORIGINAL<br><b>Maria Esther Bendaña Arquitecto CAH-L207</b>          | ESCALA<br><b>1:150</b>     |
|   | DESARROLLO Y MODIFICACION DE PLANOS<br><b>Sub Gerencia Mantenimiento, Ingenieria y S.G.</b> |                            |

- SIMBOLOGIA DE CIELO**
- (Fa) FASCIA DE TABLA YESO, COLOR BLANCO Y ACABADO LISO
  - (YB) CIELO DE TABLA YESO, COLOR BLANCO Y ACABADO LISO
-  PANEALES DE 2'X2'  
 PANEALES DE 2'X4'

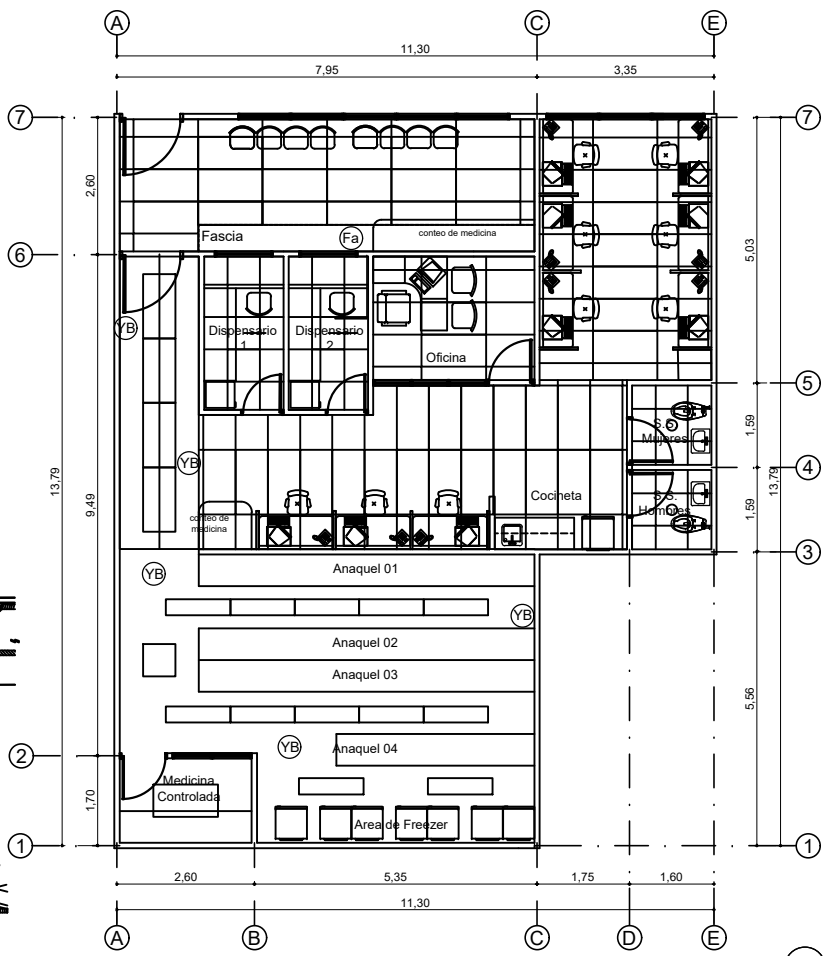
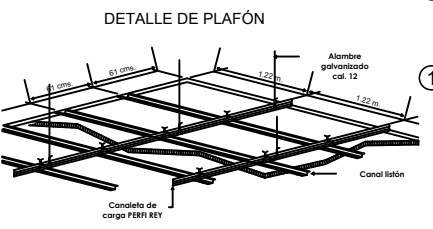
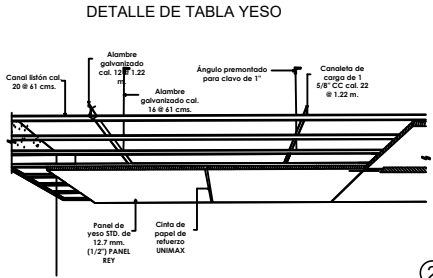
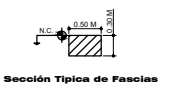

Plano de Cielos

|   |   |  |
|---|---|--|
|  | PROYECTO<br><b>REMODELACION FARMACIA HOSPITALARIA HOSPITAL REGIONAL DEL NORTE IHSS</b>      | HOJA<br>   |
|   | LOCALIZACION<br><b>San Pedro Sula</b>   | DISEÑO DE PLAN MAESTRO ORIGINAL<br><b>Maria Esther Bendaña Arquitecto CAH-L207</b> |
| CONTENIDO<br><b>Plano de Cielos</b>   | DESARROLLO Y MODIFICACION DE PLANOS<br><b>Sub Gerencia Mantenimiento, Ingenieria y S.G.</b> | ESCALA<br><b>1:150</b>   |

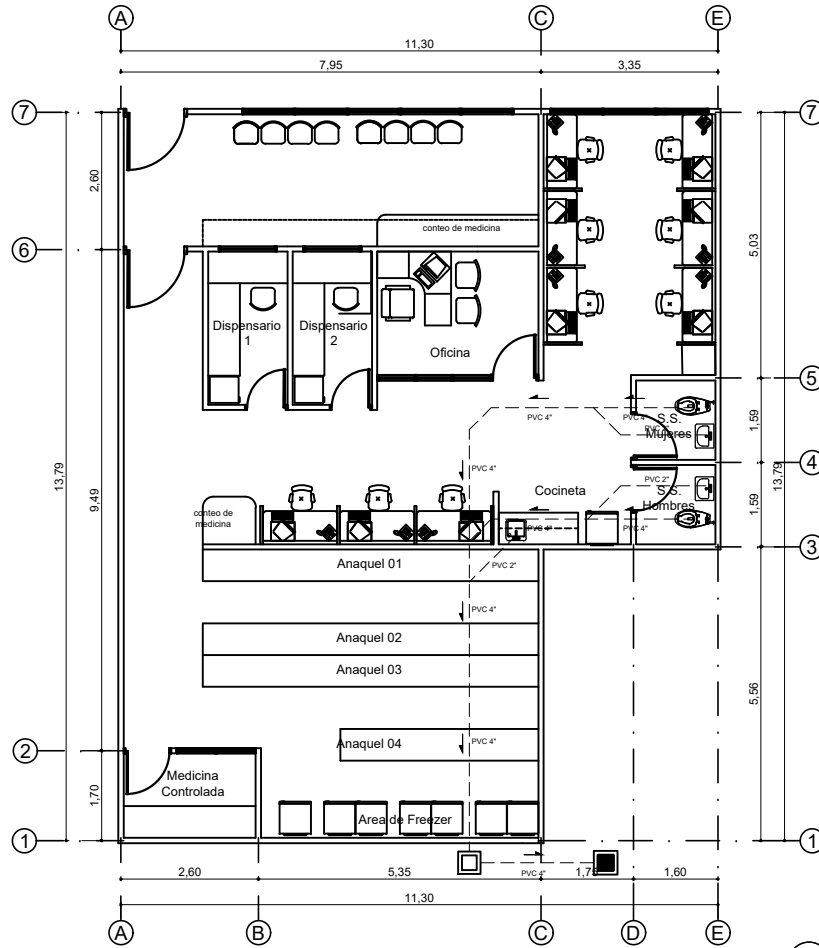

**SIMBOLOGIA**

|     |                                   |
|-----|-----------------------------------|
| --- | TUBERIA PVC DRENAJE SDR 41 d-4"   |
| --- | TUBERIA PVC DRENAJE SDR 41 d-2"   |
|     | CAJA EXISTENTE PARA A.N.          |
|     | CAJA NUEVA 40 cm x 40cm PARA A.N. |
|     | SIFON DE 2" INCLUYENDO TRAMPA     |
|     | INODORO DE TANQUE                 |
|     | LAVAMANOS DE PORCELANA            |
|     | INCLUYE VALVULA DE 1/2 DE VUELTA  |
|     | LAVATRASTOS DE ACERO INOXIDABLE   |
|     | INCLUYE VALVULA DE 1/2 DE VUELTA  |
|     | PILETA PARA ASEO                  |

Plano Aguas Negras

**PROYECTO**  
REMODELACION FARMACIA HOSPITALARIA HOSPITAL REGIONAL DEL NORTE IHSS

**LOCALIZACION**  
San Pedro Sula

**CONTENIDO**  
Plano Aguas Negras

**DISEÑO DE PLAN MAESTRO ORIGINAL**  
Maria Esther Bendaña Arquitecto CAH-L207

**DESARROLLO Y MODIFICACION DE PLANOS**  
Sub Gerencia Mantenimiento, Ingenieria y S.G.

**FECHA**  
Junio 2018

**ESCALA**  
1:150

**HOJA**  
12



### SIMBOLOGIA

|  |  |
|--|--|
|  | VALVULA DE CONTROL SEGUN DIAMETRO                                |
|  | TUBERIA DE PVC d - 1"  |
|  | TUBERIA DE PVC d - 1/2"  |
|  | TOMA DE ABASTO PARA LAVAMANOS                                    |
|  | TOMA DE ABASTO INODORO DE TANQUE                                 |
|  | INODORO DE TANQUE  |
|  | LAVAMANOS DE PORCELANA   |
|  | LAVATRASTOS DE ACERO INOXIDABLE                                  |
|  | LAVATRASTOS DE ACERO INOXIDABLE INCLUYE VALVULA DE 1/4 DE VUELTA |



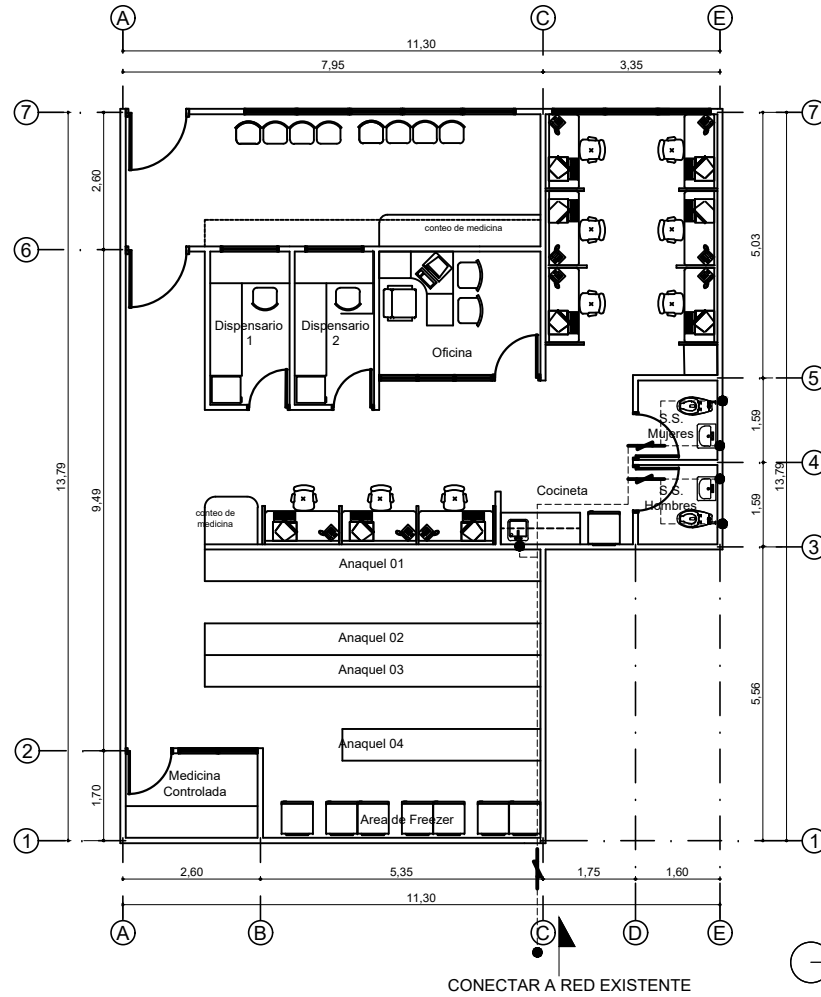

NOTA: La tubería debe ser fijada con abrazaderas tipo pera fijadas a la estructura de techo o losa existente.



Plano Agua Potable

|  |   |                            |
|--|---|----------------------------|
|  | PROYECTO<br><b>REMODELACION FARMACIA HOSPITALARIA HOSPITAL REGIONAL DEL NORTE IHSS</b>      | HOJA<br><b>13</b>          |
|  | LOCALIZACION<br><b>San Pedro Sula</b>   | FECHA<br><b>Junio 2018</b> |
| DISEÑO DE PLAN MAESTRO ORIGINAL<br><b>Maria Esther Bendaña Arquitecto CAH-L207</b> | ESCALA<br><b>1:150</b>  |                            |
| CONTENIDO<br><b>Piano Agua Potable</b>   | DESARROLLO Y MODIFICACION DE PLANOS<br><b>Sub Gerencia Mantenimiento, Ingenieria y S.G.</b> |                            |

**SIMBOLOGIA**

-  lampara LED 2x2ft 45 vatios, 120 v. empotrable en cielo falso 6.5k.
-  lampara LED 2x4ft 90 vatios, 120 v. empotrable en cielo falso 6.5k.
-  lampara LED 1x4ft 40 vatios, 120 v. empotrable en cielo falso 6.5k.
- S** Interruptor sencillo, 15A, de palanca.
-  Extractor de Aire, 120v, silencioso color blanco, 10 pulgadas ancho.
-  Lampara Panel LED Circular de 10 Pulgadas de diametro empotrable en cielo falso 18 vatios, 120v, 6500k.

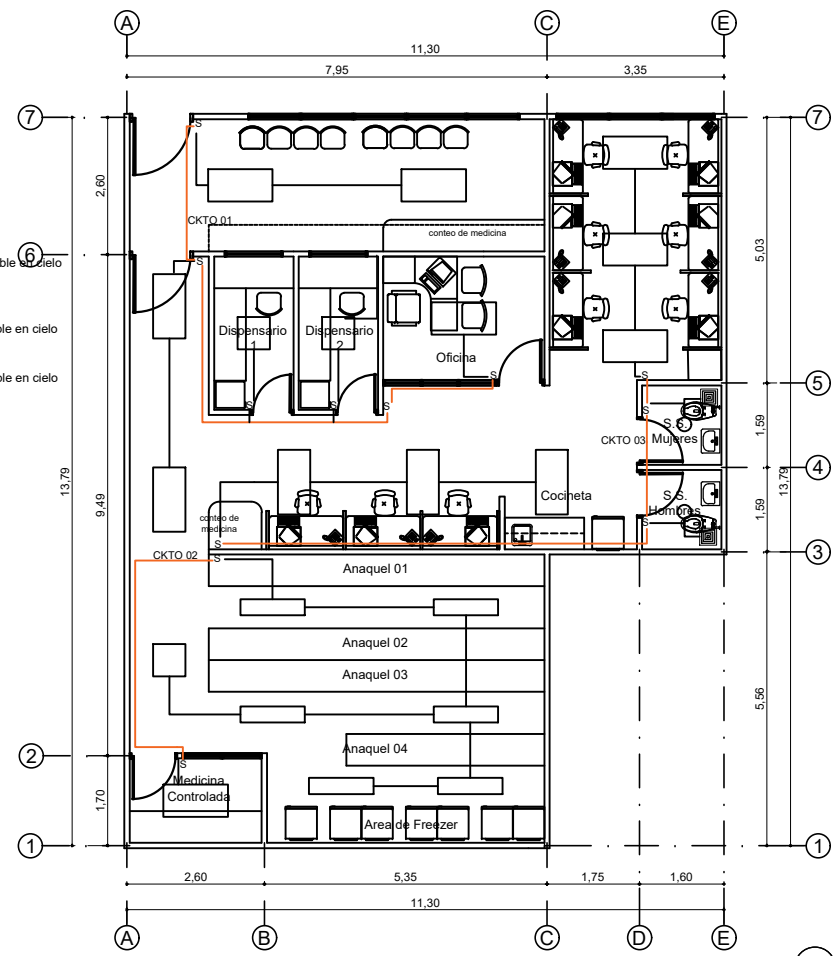

Plano de Iluminacion

|   |  |   |                        |
|---|--|---|------------------------|
|  | <b>PROYECTO</b><br>REMODELACION FARMACIA HOSPITALARIA HOSPITAL REGIONAL DEL NORTE IHSS | <b>FECHA</b><br>Junio 2018  | <b>HORA</b><br>14      |
|   | <b>LOCALIZACION</b><br>San Pedro Sula  | <b>DISEÑO DE PLAN MAESTRO ORIGINAL</b><br>Maria Esther Bendaña Arquitecto CAH-L207          | <b>ESCALA</b><br>1:150 |
| <b>CONTENIDO</b><br>Plano de Iluminacion  |  | <b>DESARROLLO Y MODIFICACION DE PLANOS</b><br>Sub Gerencia Mantenimiento, Ingenieria y S.G. |                        |

# SIMBOLOGIA



TOMACORRIENTE DOBLE, POLARIZADO, 15 AMPERIOS, 120 VOLTIOS, NEMA 5-15, GRADO HOSPITAL, INSTALADO A UNA ALTURA DE 0.30 m. S.N.P.T.



TOMACORRIENTE DOBLE, POLARIZADO, 15 AMPERIOS, 120 VOLTIOS, NEMA 5-15, GRADO HOSPITAL, INSTALADO A UNA ALTURA DE 1.20 m. S.N.P.T.



GABINETE DE REDES EL CUAL SOPORTARA EQUIPO DE DATOS E INTERNET.



SALIDA DE TELEFONO CON CABLE DE ESTRUCTURADO CAT 6e CONECTOR RJ11 SENCILLO



PANEL ELECTRICO 225A, MAIN DE 225, 42SP, PARA EMPOTRAR EN PARED.





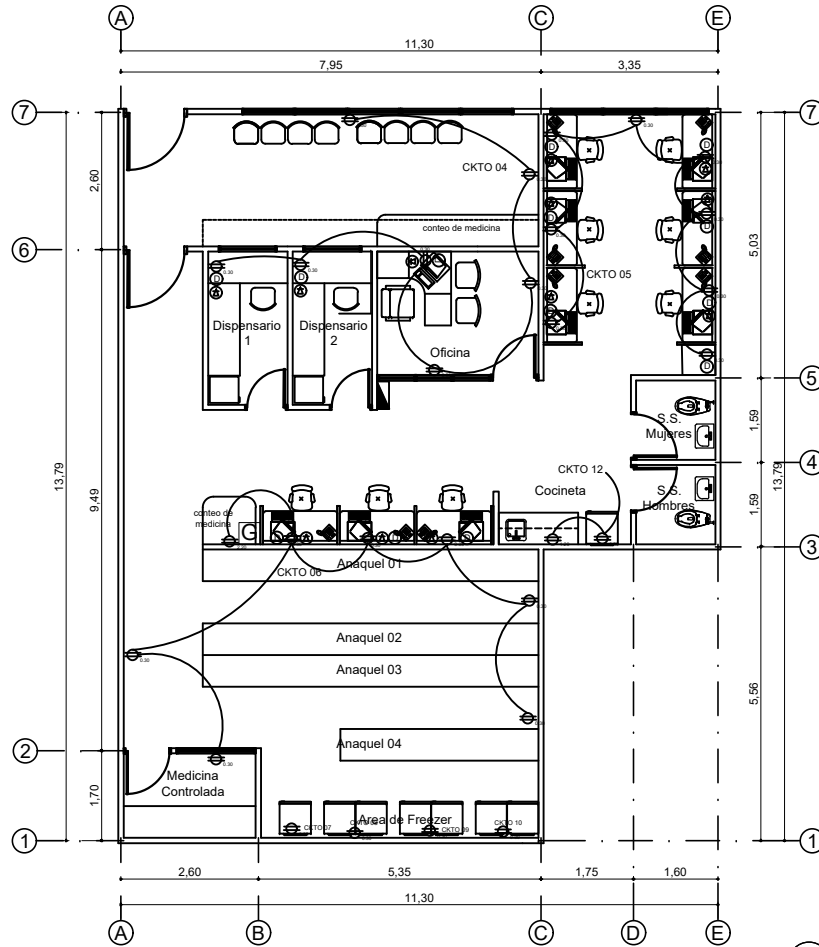

TOMA DE RED CAT 6e UNICO UBICADO DEBERA TENER VIÑETA IDENTIFICANDO SU PIN DE CONEXION EN GABINETE.



Plano de Fuerza / Tablero

|  |   |                            |
|--|---|----------------------------|
|  | PROYECTO<br><b>REMODELACION FARMACIA HOSPITALARIA HOSPITAL REGIONAL DEL NORTE IHSS</b>      | HOJA<br><b>15</b>          |
|  | LOCALIZACION<br><b>San Pedro Sula</b>   | FECHA<br><b>Junio 2018</b> |
| DISEÑO DE PLAN MAESTRO ORIGINAL<br><b>Maria Esther Bendaña Arquitecto CAH-L207</b> | DESARROLLO Y MODIFICACION DE PLANOS<br><b>Sub Gerencia Mantenimiento, Ingenieria y S.G.</b> | ESCALA<br><b>1:150</b>     |
| CONTENIDO<br><b>Plano de Fuerza</b>  |   |                            |

# SIMBOLOGIA

-  Unidad de Aire Acondicionado split pared techo  
60000 BTU 220V R410a Seer 15
-  Unidad de Aire Acondicionado split pared techo  
24000 BTU 220V R410a Seer 15
-  Unidad de Aire Acondicionado  
Split pared.  
12000 BTU 220V R410a Seer 15
-  Unidad de Aire Acondicionado  
Split pared.  
9000 BTU 220V R410a Seer 15
-  Estratores de aire, 1ft x 1ft 120v  
Empotrador en pared sobre puerta

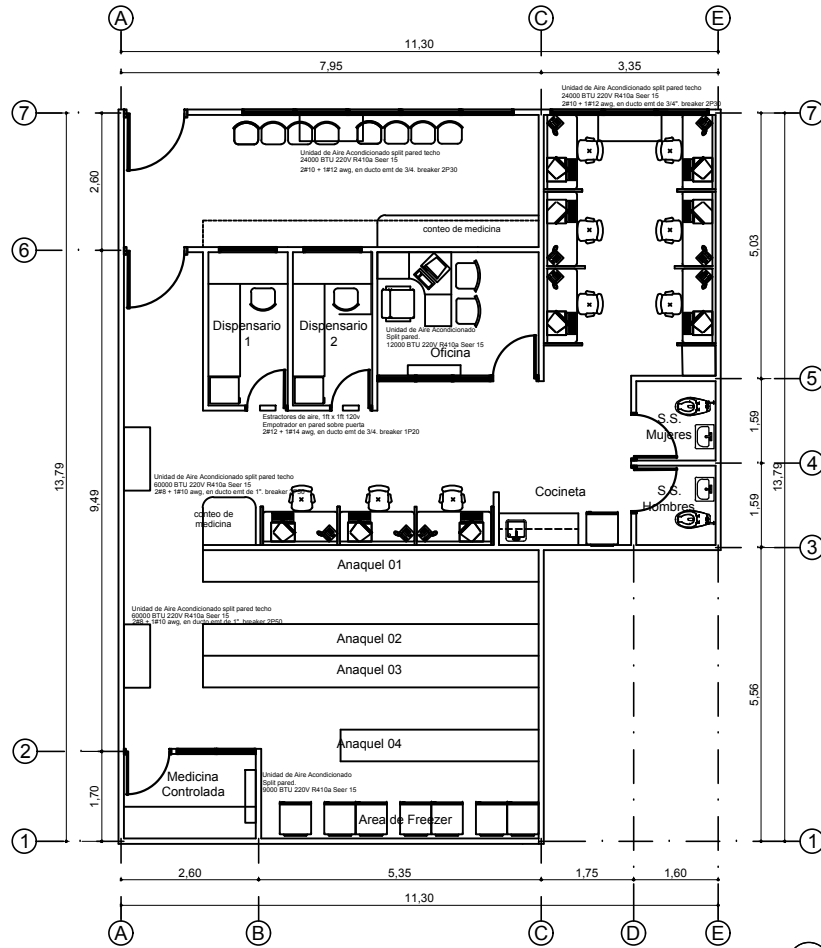

Plano Aires Acondicionados

|   |   |   |
|---|---|---|
|  | PROYECTO<br><b>REMEDIACION FARMACIA HOSPITALARIA HOSPITAL REGIONAL DEL NORTE IHSS</b>       | HOJA<br><b>16</b>   |
|   | LOCALIZACION<br><b>San Pedro Sula</b>   | DISEÑO DE PLAN MESTRO ORIGINAL<br><b>Maria Esther Bendaña Arquitecto CAH-L207</b> |
| CONTENIDO<br><b>Plano de A/A</b>  | DESARROLLO Y MODIFICACION DE PLANOS<br><b>Sub Gerencia Mantenimiento, Ingenieria y S.G.</b> | ESCALA<br><b>1:150</b>  |



Imagen de Muestra Cortinas PVC

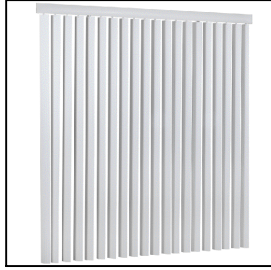

Nota: Altura de Cortinas h= 1.50 mts

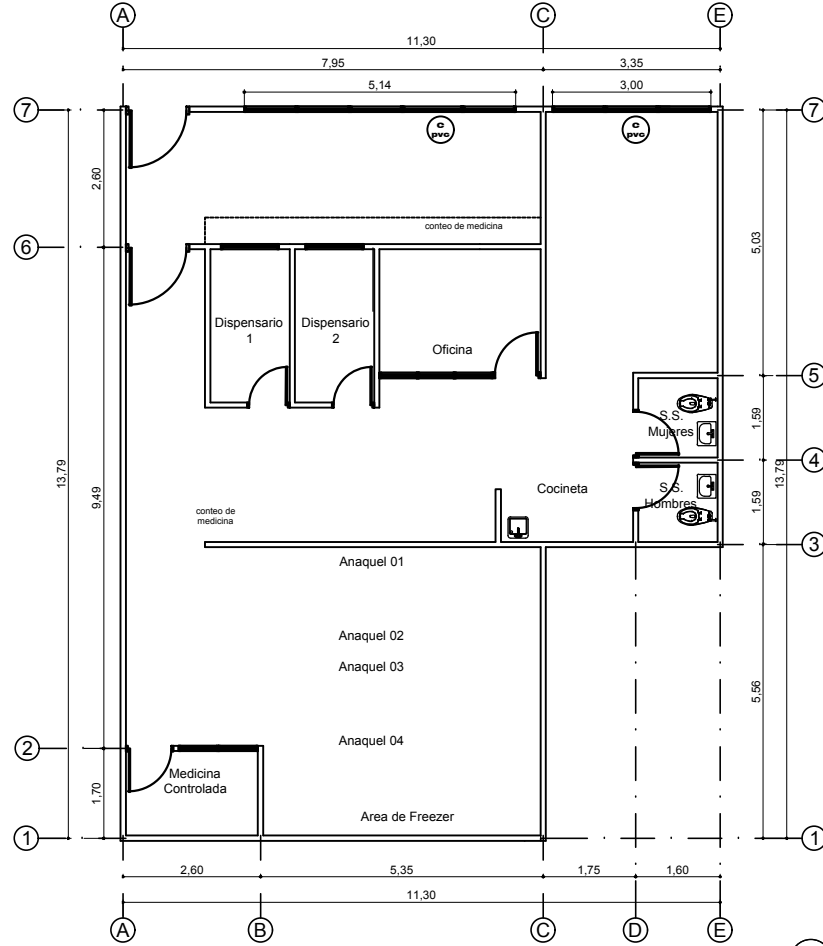

Plano de Ubicacion de Cortinas

|                                       |   |                            |
|---------------------------------------|---|----------------------------|
|                                       | PROYECTO<br><b>REMODELACION FARMACIA HOSPITALARIA HOSPITAL REGIONAL DEL NORTE IHSS</b>      | HOJA<br><b>17</b>          |
|                                       | LOCALIZACION<br><b>San Pedro Sula</b>   | FECHA<br><b>Junio 2018</b> |
| CONTENIDO<br><b>Plano de Cortinas</b> | DISEÑO DE PLAN MAESTRO ORIGINAL<br><b>Maria Esther Bendaña Arquitecto CAH-L207</b>          | ESCALA<br><b>1:150</b>     |
|                                       | DESARROLLO Y MODIFICACION DE PLANOS<br><b>Sub Gerencia Mantenimiento, Ingenieria y S.G.</b> |                            |

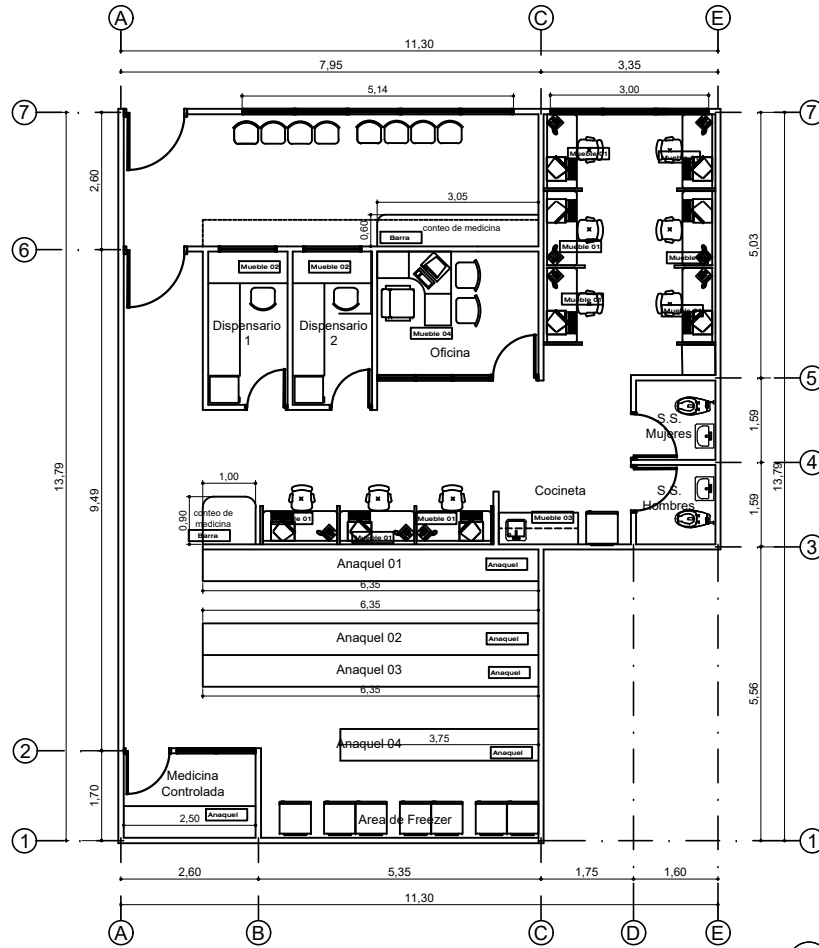
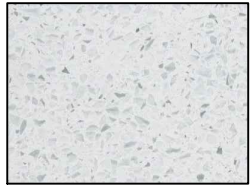
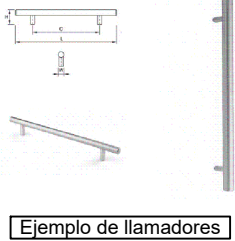

Plano de Muebles

|                                      |  |   |                        |
|--------------------------------------|--|---|------------------------|
|                                      | <b>PROYECTO</b><br>REMODELACION FARMACIA HOSPITALARIA HOSPITAL REGIONAL DEL NORTE IHSS | <b>FECHA</b><br>Junio 2018  | <b>HORA</b><br>18      |
|                                      | <b>LOCALIZACION</b><br>San Pedro Sula  | <b>DESARROLLO Y MODIFICACION DE PLANOS</b><br>Arquitecto CAH-L207 | <b>ESCALA</b><br>1:150 |
| <b>CONTENIDO</b><br>Plano de Muebles |  | <b>Sub Gerencia Mantenimiento, Ingenieria y S.G.</b>              |                        |

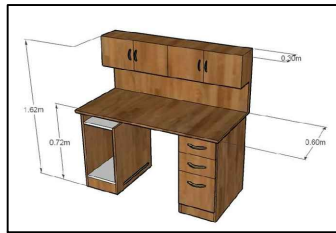
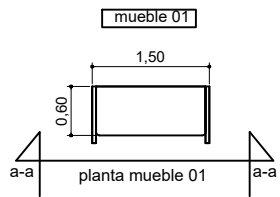

alzado mueble 01

alzado 2 mueble 01

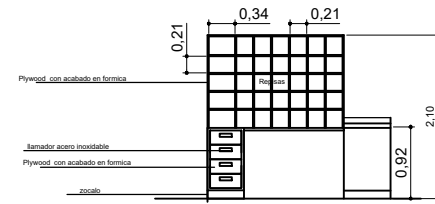
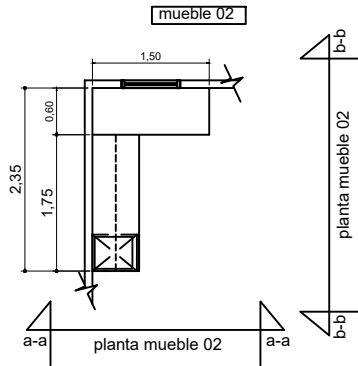

alzado mueble b-b 02

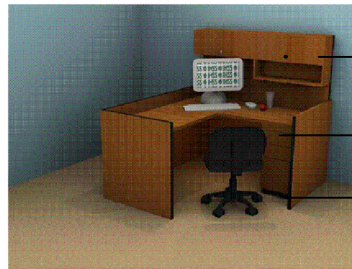

alzado a-a mueble 04

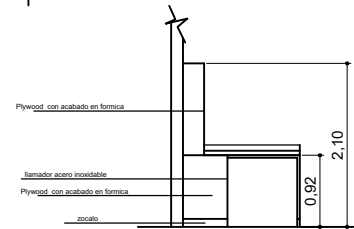

alzado mueble a-a 02

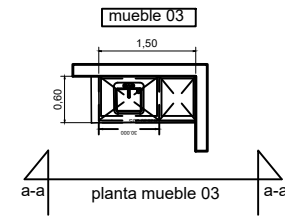

planta mueble 03

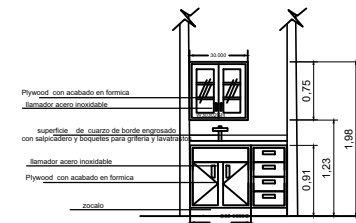

alzado mueble 03

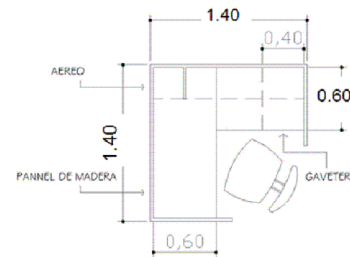

planta mueble 04

Plano de Muebles

**notas:**

- 1.- Para la fabricacion de los muebles se utilizara plywood y madera de pino.
- 2.- Los acabados en los muebles (frentes de puertas, frentes de gavetas, costados visibles y superficies) seran de lamina de formica en tonos mate.
- 3.- Los colores de formica seran proporcionados por el diseñador posteriormente.
- 4.- En muebles ubicados en preclinicas y areas de trabajo hospitalarias se utilizaran planchas de cuarzo de borde engrosado con salpicadero y con y sin boquetes para griferia y lavatrastos
- 5.- Los llamadores seran de acero inoxidable o aluminio color plata mate.
- 6.- Las Bisagras para las puertas de los muebles seran visagras de presion.
- 7.- Los rieles a utilizar en las gavetas seran de 18".
- 8.- Los interiores de los muebles seran acabados con pintura laca beige .
- 9.- Los zocalos seran pintados con pintura negra mate.
- 10.- Las Barras seran colocadas con soportes de pared, estas seran de playwood y forro de formica

**mueble 04**

PROYECTO: REMODELACION FARMACIA HOSPITALARIA HOSPITAL REGIONAL DEL NORTE IHSS

FECHA: Junio 2018

HOJA: 19

DISEÑO DE PLAN MAESTRO ORIGINAL: Maria Esther Bendaña Arquitecto CAH-L207

DESARROLLO Y MODIFICACION DE PLANOS: Sub Gerencia Mantenimiento, Ingenieria y S.G.

LOCALIZACION: San Pedro Sula

CONTENIDO: Plano de Muebles

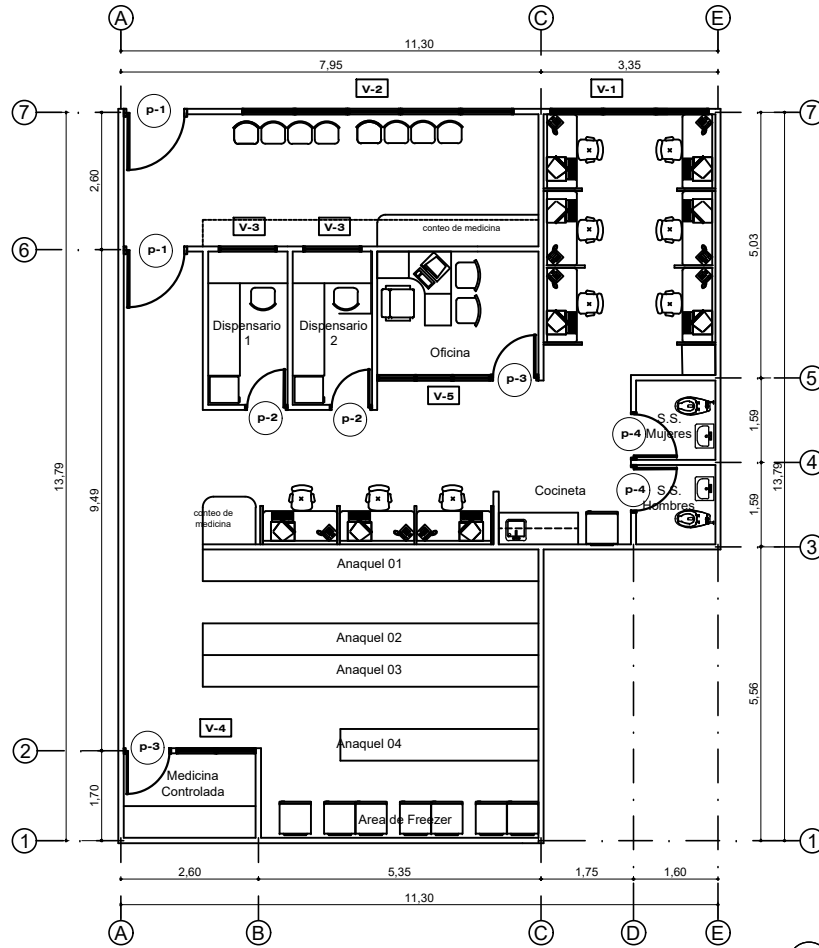

Plano de Puertas y Ventanas

|   |  |   |                        |
|---|--|---|------------------------|
|   | <b>PROYECTO</b><br>REMODELACION FARMACIA HOSPITALARIA HOSPITAL REGIONAL DEL NORTE IHSS | <b>FECHA</b><br>Junio 2018  | <b>HOJA</b><br>20      |
|   | <b>LOCALIZACION</b><br>San Pedro Sula  | <b>DISEÑO DE PLAN MAESTRO ORIGINAL</b><br>Maria Esther Bendaña Arquitecto CAH-L207          | <b>ESCALA</b><br>1:150 |
| <b>CONTENIDO</b><br>Plano de Puertas y Ventanas |  | <b>DESARROLLO Y MODIFICACION DE PLANOS</b><br>Sub Gerencia Mantenimiento, Ingenieria y S.G. |                        |

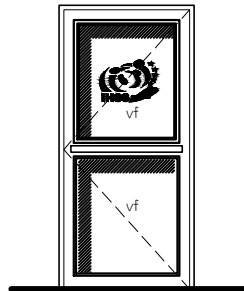

**p-1-2-3**  
estructura de aluminio+  
vidrio claro

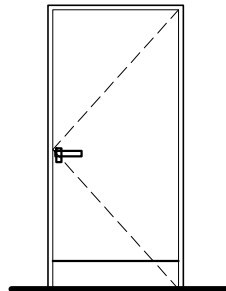

**p-4**  
tipo plywood de 1/2" +  
forro de formica

### CUADRO DE PUERTAS

| REFERENCIAS |       |      |         | DESCRIPCION  |                          |                       |  | CANTIDAD |
|-------------|-------|------|---------|--|--------------------------|-----------------------|--|----------|
| tipo        | ancho | alto | cuerpos | MATERIALES A UTILIZAR  | ACCESORIOS               | TIPO DE VIDRIO        | TIPOS DE CIERRE                                | unidad   |
| P-1         | 1.20  | 2.10 | 1       | aluminio natural amonizado+vidno                                     | con topes en las puertas | claro<br>samblasteado | llavin de puerta de vidno normal               | 2        |
| P-2         | 0.80  | 2.10 | 1       | aluminio natural amonizado+vidno                                     | con topes en las puertas | claro                 | llavin de puerta de vidno normal               | 2        |
| P-3         | 0.90  | 2.10 | 1       | aluminio natural amonizado+vidno                                     | con topes en las puertas | claro                 | llavin de puerta de vidno normal               | 2        |
| P-4         | 0.90  | 2.10 | 1       | puerta plywood+cinta de acero en la parte inferior +forro de formica | con topes en las puertas | -                     | manilla y cierre de acero inoxidable con placa | 2        |

### CUADRO DE VENTANAS

| REFERENCIAS |       |      |           |         | DESCRIPCION |                       |   |                          |                         |        | CANTIDAD |
|-------------|-------|------|-----------|---------|-------------|-----------------------|---|--------------------------|-------------------------|--------|----------|
| tipo        | ancho | alto | antepecho | cuerpos | MODELO      | MATERIALES A UTILIZAR | ACCESORIOS  | TIPO DE VIDRIO           | TIPOS DE CIERRE         | unidad |          |
| V-1         | 3.00  | 1.20 | 1.20      | 3       | fija        | aluminio natural      | accesorios de acero inoxidable y juntas de caucho | Vidno claro samblasteado | -                       | 1      |          |
| V-2         | 5.14  | 1.20 | 1.20      | 5       | fija        | aluminio natural      | accesorios de acero inoxidable y juntas de caucho | Vidno claro samblasteado | -                       | 1      |          |
| V-3         | 1.10  | 1.10 | 1.10      | 2       | corrediza   | aluminio natural      | accesorios de acero inoxidable y juntas de caucho | Vidno claro samblasteado | cierre embutido lateral | 2      |          |
| V-4         | 1.50  | 1.20 | 1.20      | 2       | fija        | aluminio natural      | accesorios de acero inoxidable y juntas de caucho | Vidno claro              | -                       | 1      |          |
| V-5         | 1.50  | 1.30 | 1.10      | 3       | fija        | aluminio natural      | accesorios de acero inoxidable y juntas de caucho | Vidno claro              | -                       | 1      |          |

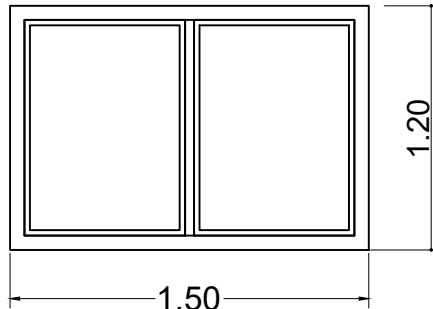

**V-4**

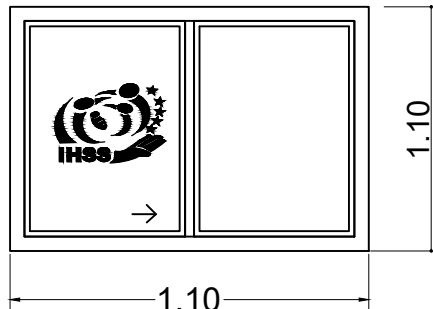

**V-3**

### NOTAS:

- 1- Todas las puertas llevaran topes cromados en su parte inferior.
- 2- Las manillas para las puertas pueden ser tipo roseta o de placa recta con llavin de acero inoxidable.
- 3- La cinta de aluminio especificada sera de un alto de 9" y ancho segun el tipo de puerta y se colocara en la parte inferior en ambas caras.
- 4- Remedir los boquetes de las ventanas en el sitio previo a su elaboracion.

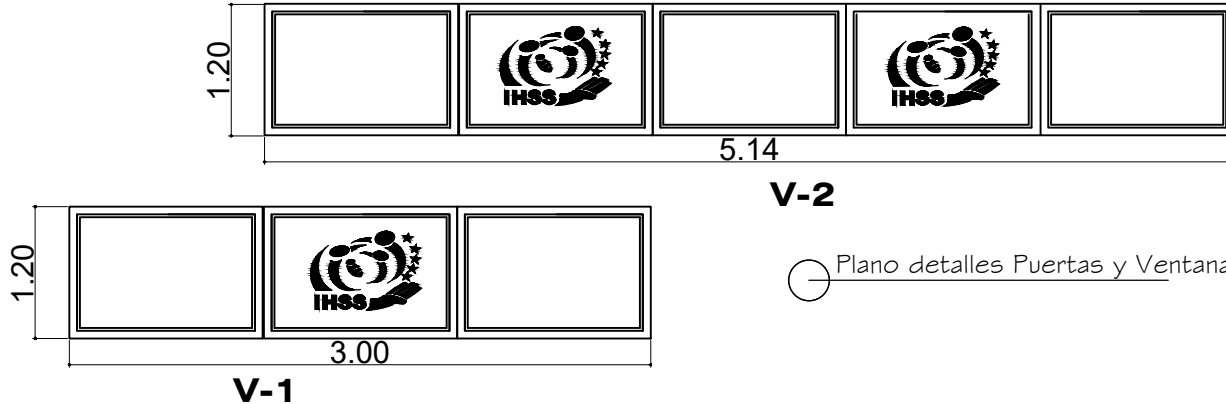

Plano detalles Puertas y Ventanas

PROYECTO: REMODELACION FARMACIA HOSPITALARIA HOSPITAL REGIONAL DEL NORTE IHSS

LOCALIZACION: San Pedro Sula

FECHA: Junio 2018

HOJA: 21

DESARROLLO Y MODIFICACION DE PLANOS: Sub Gerencia Mantenimiento, Ingenieria y S.G.

CONTENIDO: Plano detalles Puertas y Ventanas

DISENO DE PLAN MAESTRO ORIGINAL: Maria Esther Bendaña Arquitecto CAH-L207



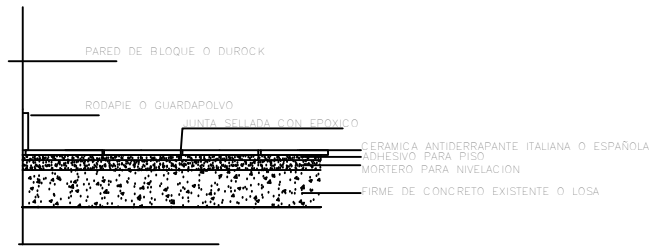

**Detalle de Piso en Baños**



**Detalle de Piso**

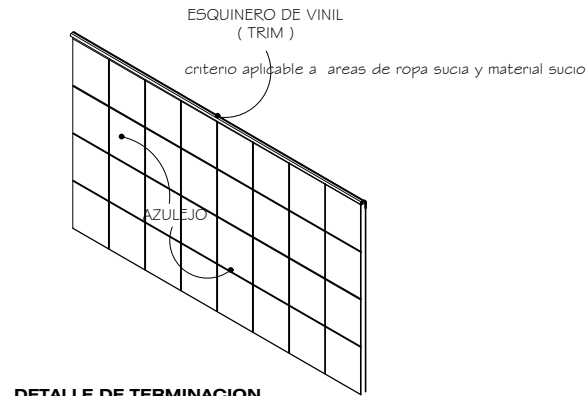
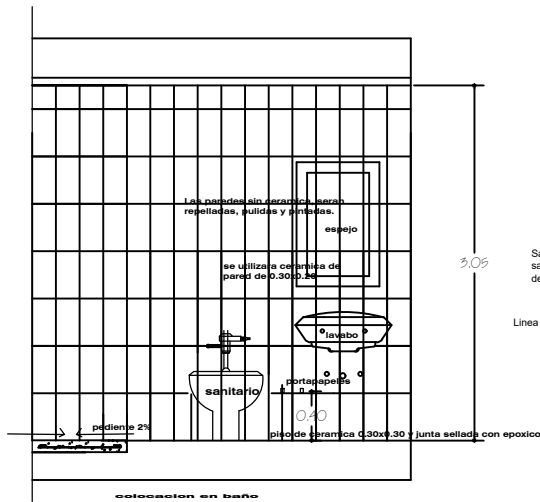

**DETALLE DE TERMINACION DE AZULEJO**

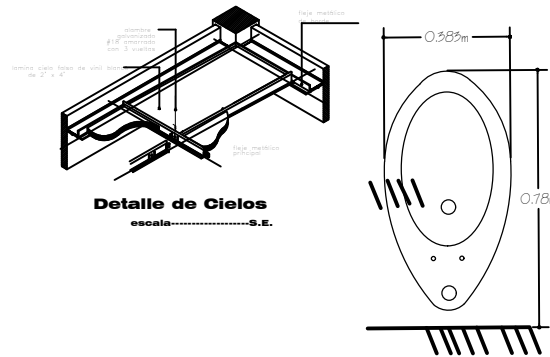

**Detalle de Cielos**  
escala-----S.E.

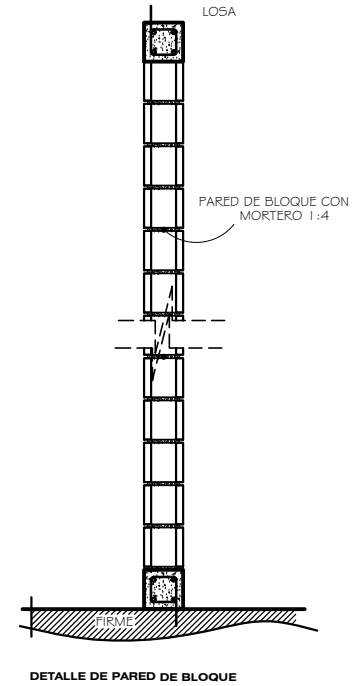
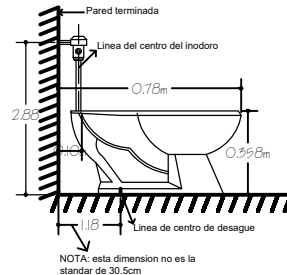
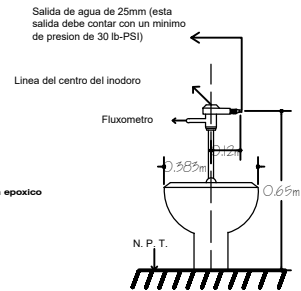

**Detalles Generales**

|   |                            |
|---|----------------------------|
| PROYECTO<br><b>REMODELACION FARMACIA HOSPITALARIA HOSPITAL REGIONAL DEL NORTE IHSS</b>      | HOJA<br><b>22</b>          |
|   | FECHA<br><b>Junio 2018</b> |
| DISEÑO DE PLAN MAESTRO ORIGINAL<br><b>Maria Esther Bendaña Arquitecto CAH-L207</b>          | ESCALA<br><b>1:150</b>     |
| DESARROLLO Y MODIFICACION DE PLANOS<br><b>Sub Gerencia Mantenimiento, Ingenieria y S.G.</b> |                            |
| LOCALIZACION<br><b>San Pedro Sula</b>   | <b>Detalles Generales</b>  |
|        |                            |