



INSTITUTO HONDUREÑO DE SEGURIDAD SOCIAL

ENMIENDA N°2

Seijiro Yazawa
Honduras S.A.
25/9/17
3:26pm

LICITACIÓN PRIVADA N° 023-2017

El Instituto Hondureño de Seguridad Social, en atención al proceso de LICITACIÓN PRIVADA 023-2017 SUMINISTRO E INSTALACIÓN DE SEIS GENERADORES, EN LAS CLÍNICAS PERIFÉRICAS DE SAN PEDRO SULA, DEL INSTITUTO HONDUREÑO DE SEGURIDAD SOCIAL (IHSS), y en cumplimiento del artículo 105 del Reglamento de la Ley de Contratación del Estado, Clausula N° 8.1 del Pliego de Condiciones, se les hace entrega de los planos los cuales pasan a formar parte del documento base de Licitación.

La presente Enmienda forma parte integral del pliego de condiciones. En lo relativo a las demás cláusulas del pliego de condiciones estas quedan vigentes y sin afectación alguna.

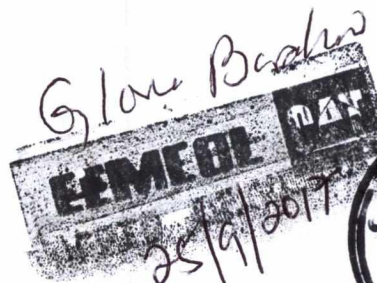
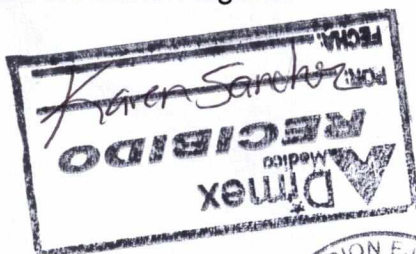

Richard Zablah
Director Ejecutivo Interino
Instituto Hondureño de
Seguridad Social

Karen Alvarado
25/09/17

Rexna Montero
25/9/17
3:04 PM
Relibido sin sello
CAMOSA



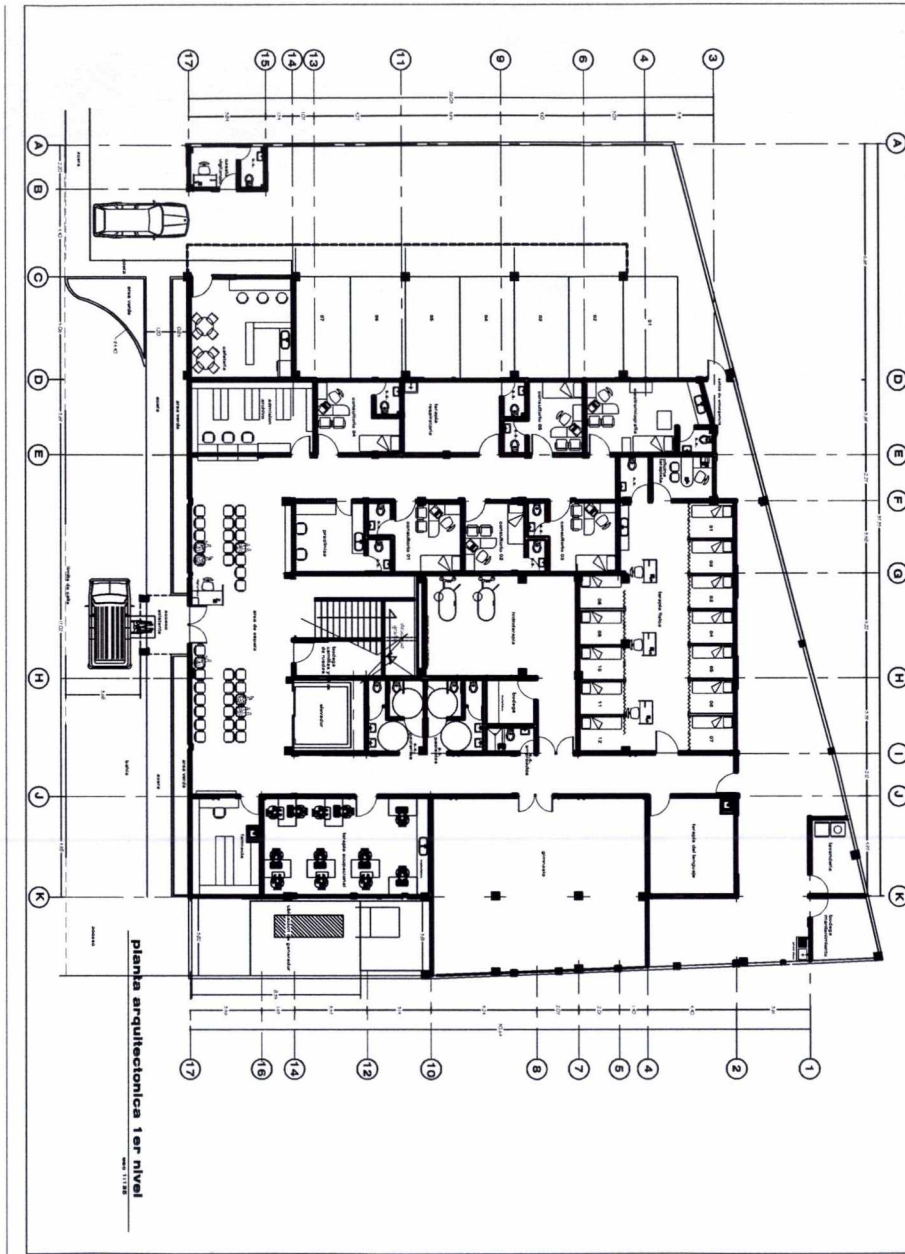

PROYECTO
GENERADOR DE REHABILITACION FISICA IHSS



LOCALIZACION
San Pedro Sula

DISEÑO
Sub Gerencia Mantenimiento, Ingenieria y S.G.

CONTENIDO
Planta Arquitectonica Nivel 01

FECHA
Noviembre 2006

ESCALA
Indicada

Hoja
01

PANEL I LINE DE NORMAL 800A 208V EXISTENTE

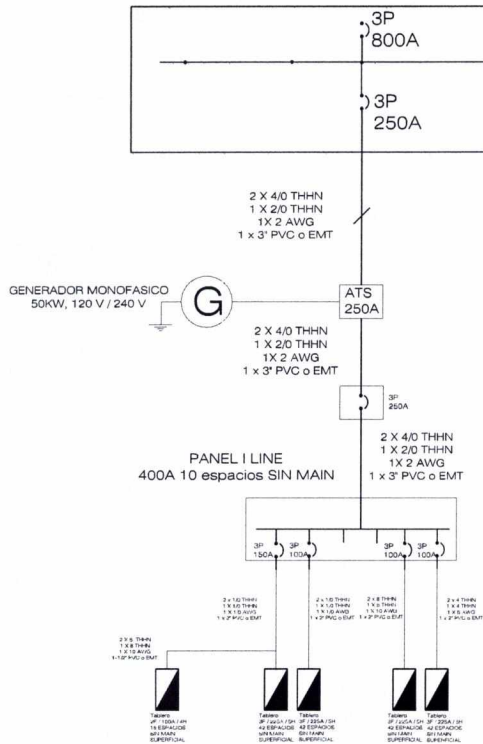

PROYECTO: GENERADORES ELECTRICOS PARA LAS PERIFERICAS DE LA ZONA NORTE

LOCALIDAD: Tegucigalpa

CLIENTE: Sub Gerencia Mantenimiento, Ingeniería y Servicios Generales

FECHA: JULIO 2017

INDICADA

04

DIAGRAMA UNIFILAR CALPULES

PLANO ELECTRICO GENERADOR CALPULES

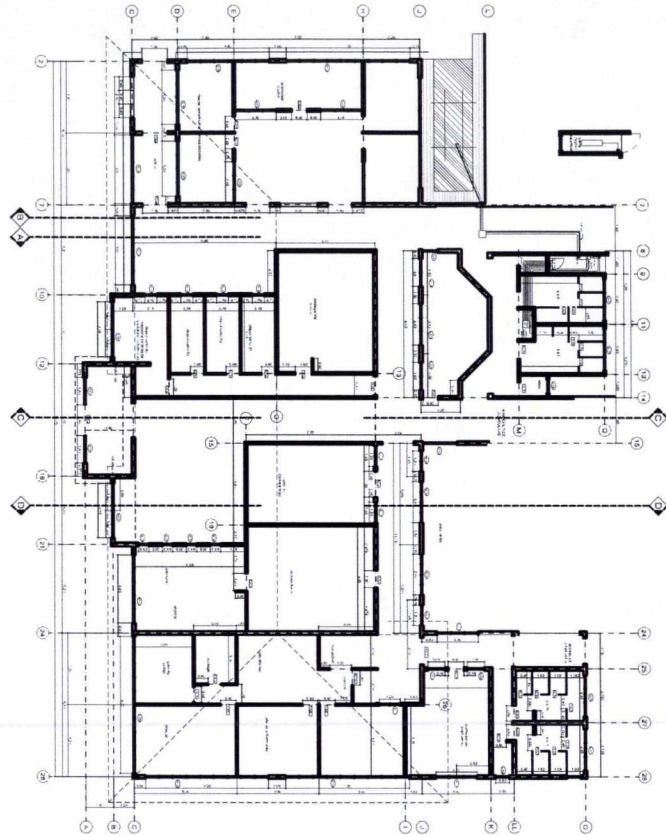

PROYECTO
GENERADOR DE CALPULES

UBICACION EN HOROSUBS

CLINICA CALPULES

CONTENIDO

RUTA ALIMENTADORES

DESEÑO ORIGINAL

Sub Gerencia Ingenieria, Mantenimiento y S.G.

ESQUEMADO DE PLANOS

Sub Gerencia Ingenieria, Mantenimiento y S.G.

FECHA

JULIO 2017

ESCALA

1:75

HOJA

08

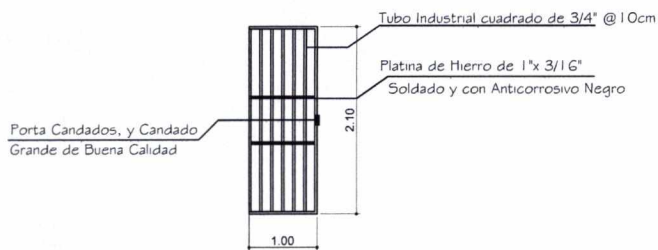

Detalle Frontal de Porton en Cuarto Electrico

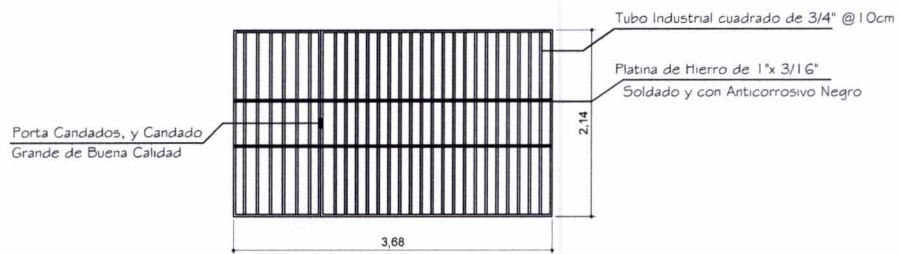

Detalle Frontal de Reja con Porton

Detalle Frontal Protecciones del Generador y cuarto Electrico de Calpules

DETALLES DE PROTECCION DE GENERADORES



01	1.75	JULIO 2017
Sub Gerencia Ingeniera, Mantenimiento y S.G.		
Sub Gerencia Ingeniera, Mantenimiento y S.G.		

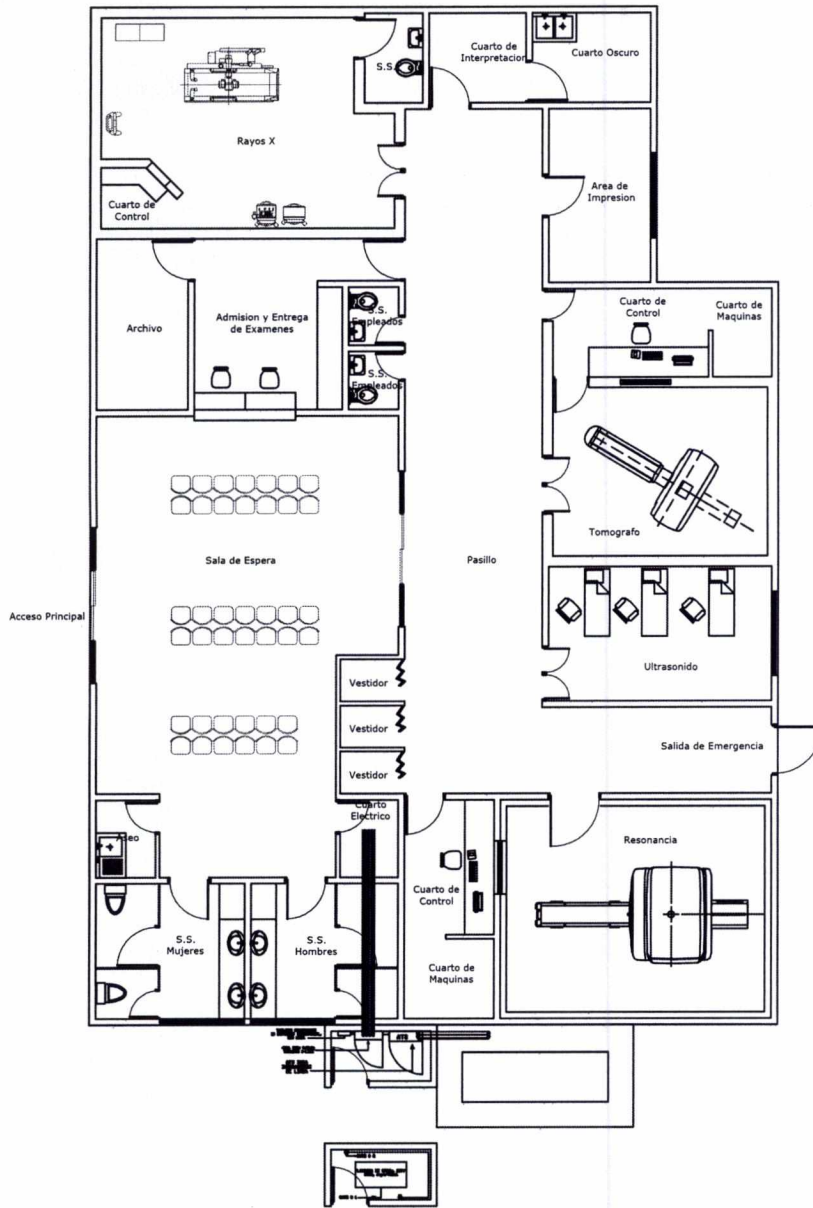

PROYECTO
GENERADORES, CALPULES, RADIODIAGNOSTICO

LOCALIZACION Tegucigalpa	CONTENIDO CUARTO ELECTRICO	
DISENO Sub Gerencia Mantenimiento, Ingenieria y Servicios Generales	FECHA JULIO 2017	ESCALA Indicada

HOJA 10

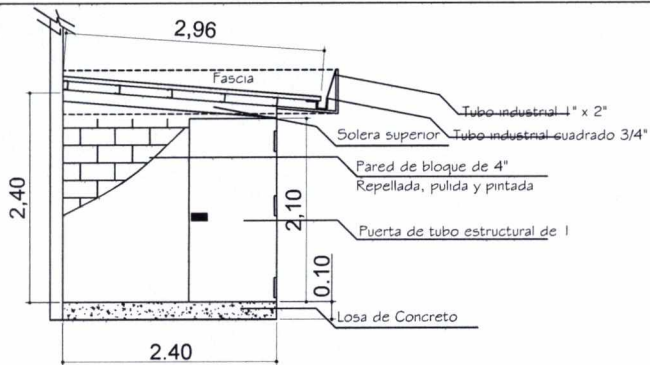

Detalle de Lateral de Cuarto Electrico atras de Edificio

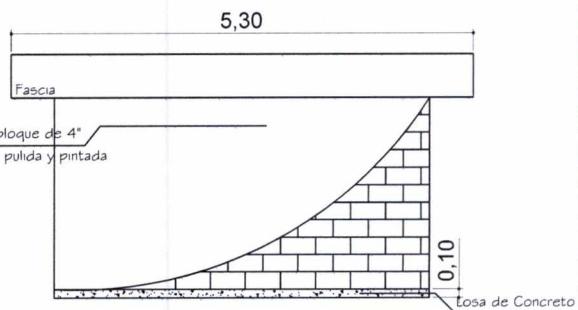
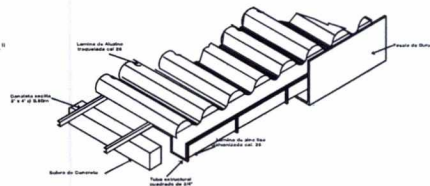

Detalle Frontal de Cuarto Electrico

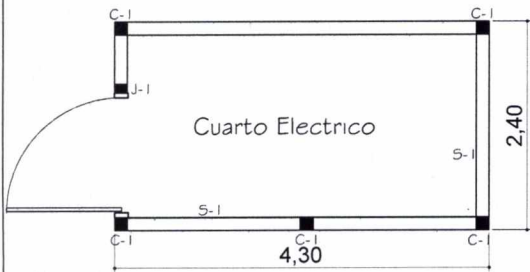

Detalle de Protecciones del Cuarto Electrico en Clinica Radiodiagnostico Calpules

05
JULIO 2017
1:75
DETALLES DE PROTECCION DE GENERADORES
Sub Gerencia Ingenieria, Mantenimiento y S.G.
Sub Gerencia Ingenieria, Mantenimiento y S.G.
Sub Gerencia Ingenieria, Mantenimiento y S.G.
Vista Frontal



PANEL I LINE DE NORMAL 1200A 208V EXISTENTE

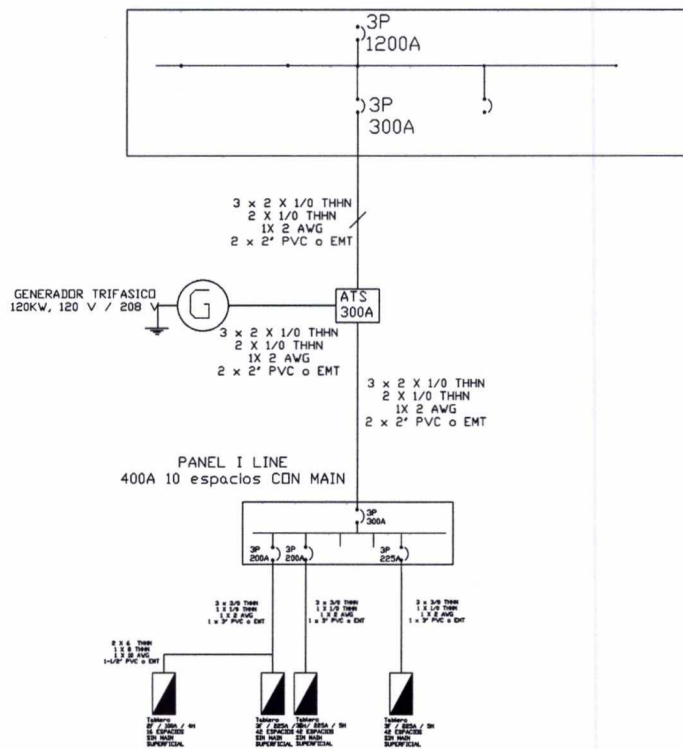

**DIAGRAMA UNIFILAR RADIOGNOSTICO
CLINICA DE CALPULES**

PROYECTO: GENERADORES ELECTRICOS PARA LAS CLINICAS PERIFERICAS DE LA ZONA NORTE

FECHA: 09

CONTENIDO: DIAGRAMA UNIFILAR

LOCALIZACION: Tegucigalpa

FECHA: JULIO 2017

ESCALA: Indicada

Elaborado: Sub Gerencia Mantenimiento, Ingenieria y Servicios Generales

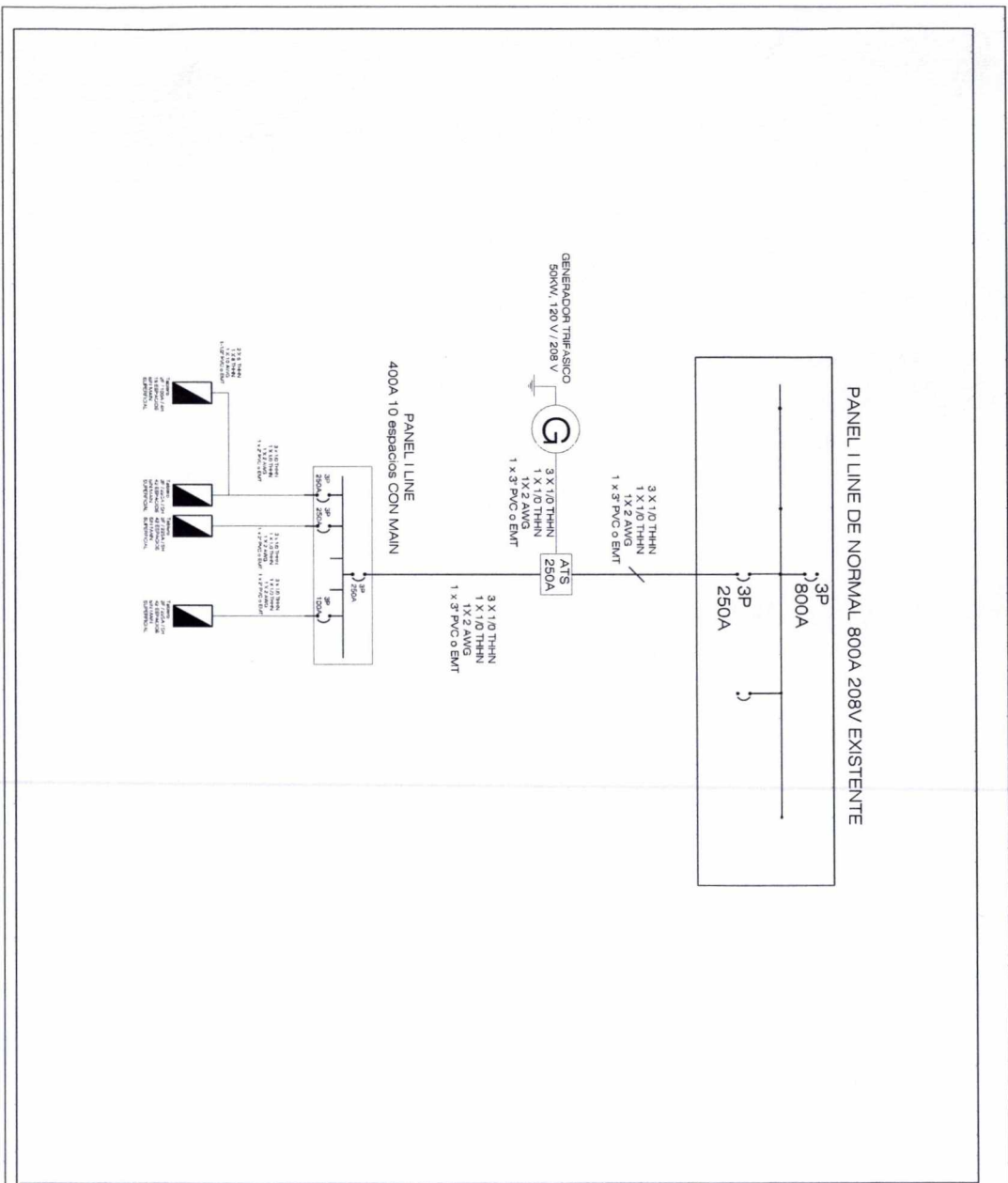

PROYECTO: GENERADORES ELECTRICOS PARA LAS PERIFERICAS DE LA ZONA NORTE

LOCALIZACION Tegucigalpa	CONVENCION DIAGRAMA UNIFILAR PROGRESO	FOLIO 07
DISENO Sub Gerencia Mantenimiento, Ingenieria y Servicios Generales	FECHA JULIO 2017	ESCALA Indicada

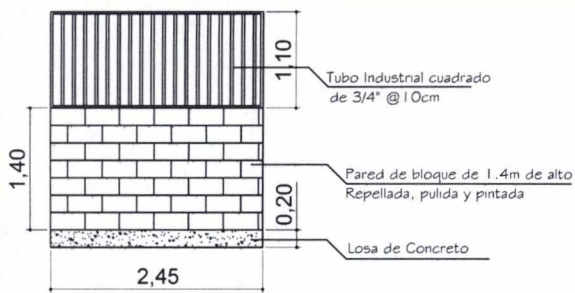

Detalle de Laterales de Cuarto del Generador Electrico

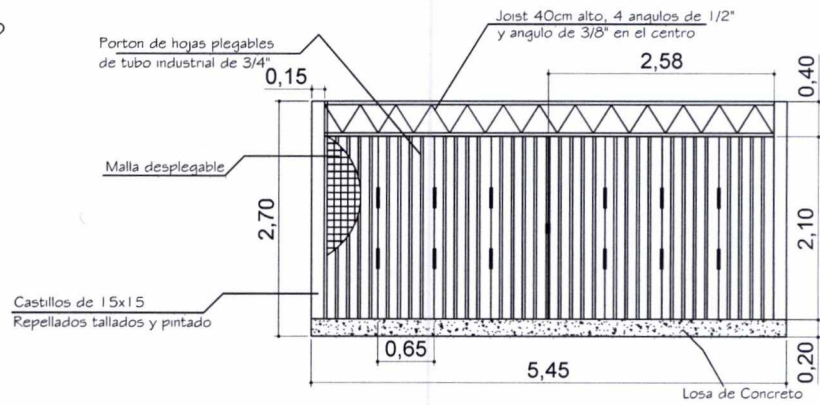

Detalle Frontal Protecciones del Generador en la Regional de El Progreso

DETALLES DE PROTECCION DE GENERADORES



Sub Gerencia Ingeniería, Mantenimiento y S.G.
 Regional de El Progreso
 Vista Frontal

JULIO 2017

1:75

04

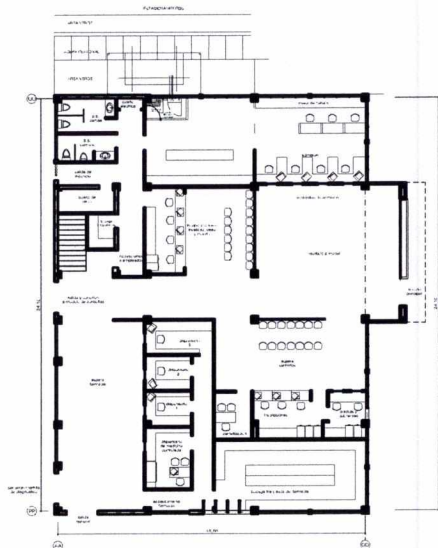

PLANO ELECTRICO GENERADOR PROGRESO



PROYECTO
GENERADOR DE PROGRESO
 DIRECCION DE INGENIERIA
CLINICA DE PROGRESO
 SUB GERENCIA DE PLANES
RUTA ALIMENTADORES

NESTOR ORTIZ
 Site Gerencia Ingenieria, Mantenimiento y S.G.
REVISADO DE PLANOS
 Sub Gerencia Ingenieria, Mantenimiento y S.G.

FECHA
 JULIO 2017
 ESCALA
 1:75

PÁGINA
 10

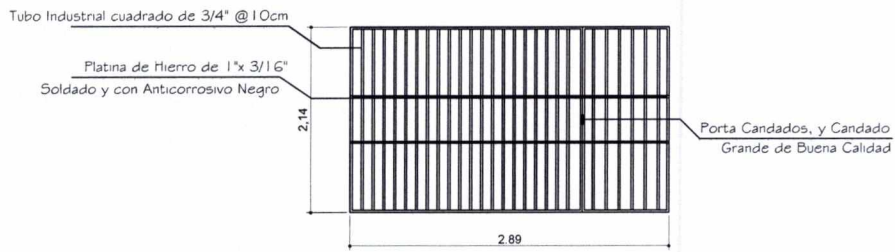

Detalle Frontal de Reja con Porton

Detalle Frontal Protecciones del Generador de Choloma

	REGIONAL DE CHOLOMA Vista Frontal	S.I.E. S.I.I.E. S.I.E. Gerencia Ingeniería, Mantenimiento y S.G.	S.I.E. JULIO 2017	03
	S.I.E. S.I.I.E. S.I.E. Gerencia Ingeniería, Mantenimiento y S.G.	S.I.E. 1:75		

PLANO ELECTRICO GENERADOR CHOLOMA

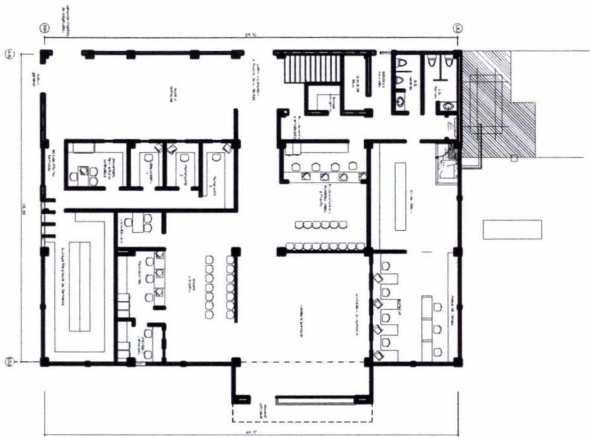

PROYECTO GENERADOR DE CHOLOMA		FECHA JULIO 2017	
UBICACION EN HONDURAS CLINICA DE CHOLOMA	DISENO ORIGINAL Sub Gerencia Ingenieria, Mantenimiento y S.G.	ESCALA 1:75	
CONTENIDO RUTA ALIMENTADORES	DESARROLLO DE PLANOS Sub Gerencia Ingenieria, Mantenimiento y S.G.	09	

PANEL I LINE DE NORMAL 800A 208V EXISTENTE

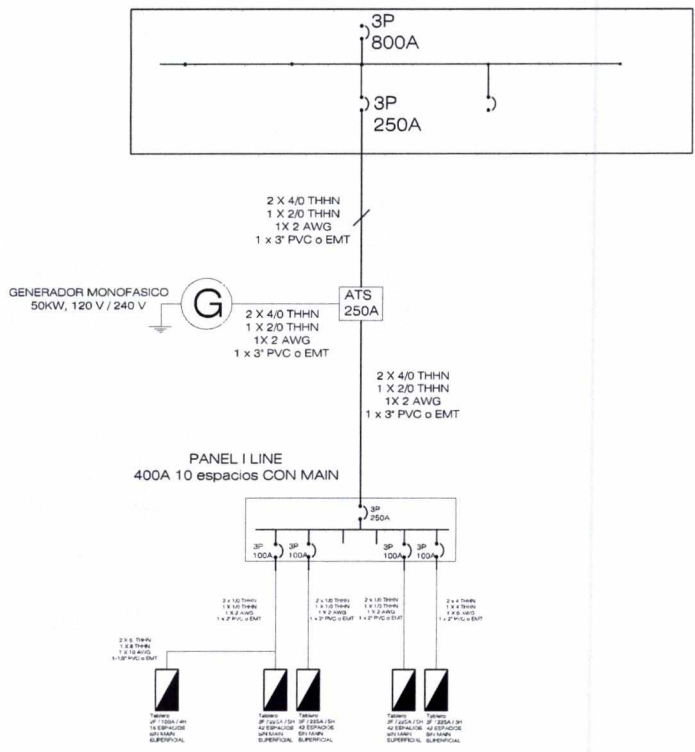

PROYECTO: GENERADORES ELECTRICOS PARA LAS PERIFERICAS DE LA ZONA NORTE

FECHA:	05
PROYECTISTA:	DIAGRAMA UNIFILAR CHOLOMA
REVISOR:	Indicada
FECHA:	JULIO 2017
PROYECTISTA:	Sub Gerencia Mantenimiento, Ingeniería y Servicios Generales

PLANO ELECTRICO GENERADOR TEPEACA

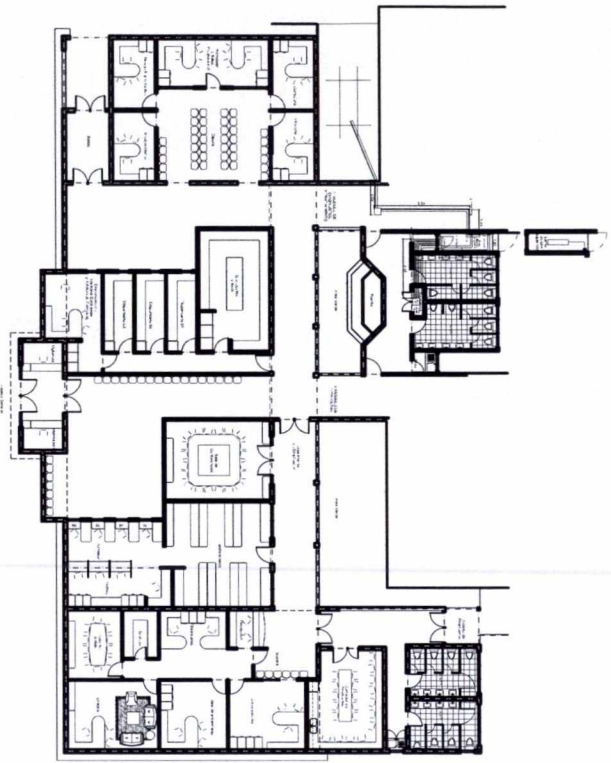

PROYECTO		GENERADOR DE TEPEACA	
UBICACION EN HONDURAS	TEPEACA	DISEÑO ORIGINAL	Sub Gerencia Ingenieria, Mantenimiento y S.G.
CONTENIDO	RUTA ALIMENTADORES	DESARROLLO DE PLANOS	Sub Gerencia Ingenieria, Mantenimiento y S.G.
		FECHA	JULIO 2017
		ESCALA	1:75
		INDIA	07

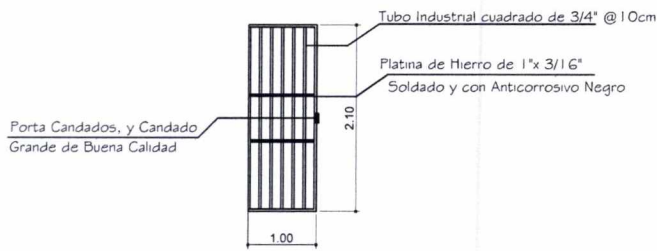

Detalle Frontal de Porton en Cuarto Electrico

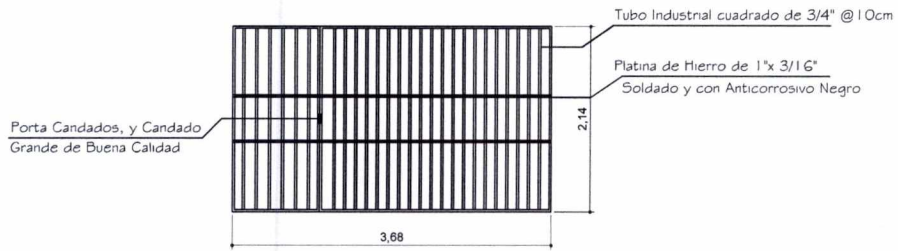

Detalle Frontal de Reja con Porton

Detalle Frontal Protecciones del Generador y cuarto Electrico de Tepeaca

02	
FECHA	JULIO 2017
PROYECTISTA	Sub Gerencia Ingenieria, Mantenimiento y S.G.
REVISOR	Sub Gerencia Ingenieria, Mantenimiento y S.G.
APROBADO	Sub Gerencia Ingenieria, Mantenimiento y S.G.
DESCRIPCION	Vista Frontal



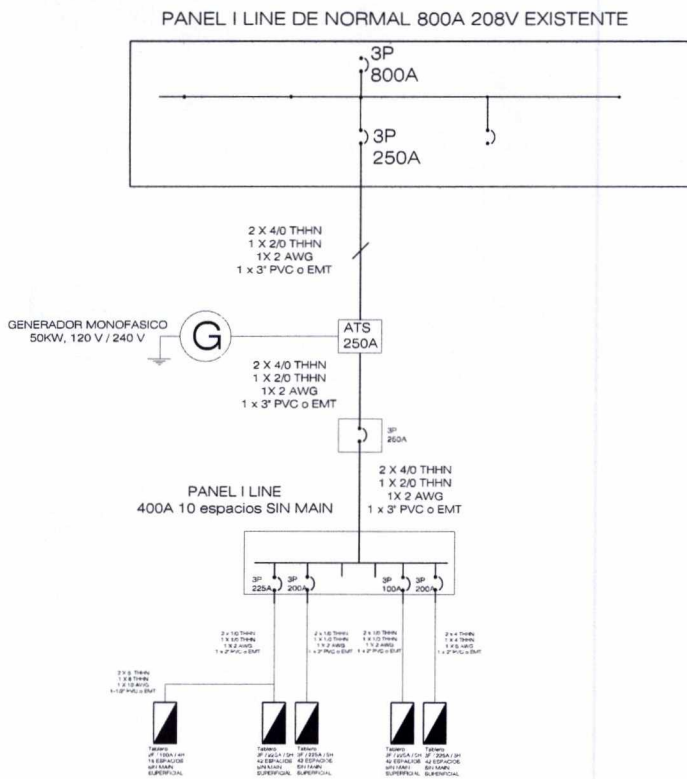

PROYECTO: **GENERADORES ELECTRICOS PARA LAS PERIFERICAS DE LA ZONA NORTE**

FECHA: **02**

TITULO: **DIAGRAMA UNIFILAR TEPEACA**

FECHA: **JULIO 2017**

INDICADA

TEPEACA

Tegucigalpa

Sub Gerencia Mantenimiento, Ingeniería y Servicios Generales