

Oficio N° 540-2018-GAYF-IHSS-2018

Tegucigalpa, M.D.C.,  
viernes, 26 de octubre de 2018

**Señores  
Participantes**

Ref. LP N° 009-2018 "ADQUISICIÓN DE PAREDES MODULARES Y OBRAS CONEXAS DE LA CLINICA REGIONAL DE NACO EN SANTA BARBARA, DEL INSTITUTO HONDUREÑO DE SEGURIDAD SOCIAL (IHSS)"

Estimados señores:

Por este medio y en cumplimiento a lo establecido en las bases de Licitación de la referencia, en la cláusula IO-10. Aclaración de los Documentos de Licitación, se remite de manera oficial la respuesta a las aclaraciones y observaciones realizadas al documento base, las mismas se describen textualmente como se reciben:

1. Ítem N°1 Suministros e Instalación de Paredes Modulares.
  - 1.1 ¿Podrían indicarnos cuál es la altura de las paredes modulares?

**Respuesta**

El Alto de los Paneles o Paredes Modulares es de 2.66 Mts

- 1.2 ¿Podrían indicarnos cuál es la altura del vidrio a instalar en las paredes?

**Respuesta**

El Antepecho del Vidrio/Ventana es de 0.90mts, y el alto del mismo es de 1.00mts, ver imagen o detalle de referencia en pregunta #4

- 1.3 Según diseño de ilustración aparecen 2 tipos de paneles, uno con vidrio y otro sin vidrio, más sin embargo en las especificaciones técnicas solicitan únicamente paneles con vidrio. ¿Podrían indicarnos si requerirán los dos tipos (con vidrio y sin vidrio)? Y en caso de ser así las cantidades requeridas.

**Respuesta**

Se requieren los dos tipos de paneles, los paneles de Vidrio tipo ventanilla serán utilizados únicamente donde se requiera la atención directa con el derecho habiente (ver áreas marcadas en círculo en imagen anexa)

N°	Descripción	Cantidad
1	Panel con Vidrio, Panel de 1.20 mts de Largo	07 Unidades
2	Panel sin Vidrio, Panel de 1.20 mts de Largo	48 Unidades

**RECIBIDO**  
26 OCT 2018  
Nombre: Saidy

Recibido  
10:55 AM  
26.10.18



**MODULARES**  
ESPACIOS INTELIGENTES



Gerencia Administrativa y Financiera, Edificio Administrativo del IHSS

*Saidy*  
25/10/2018

www.ihss.gov.hn  
OD Honduras Dept.  
RTN OD Honduras S de RL  
Col Lomas RTN: 05019005474367  
Hotel Col. Lomas del Gujarro, Ave. Roble Contiguo a Hotel Intercontinental, Tegucigalpa, Honduras  
Tel: (504) 2216-4950 Fax: (504) 2216-4960

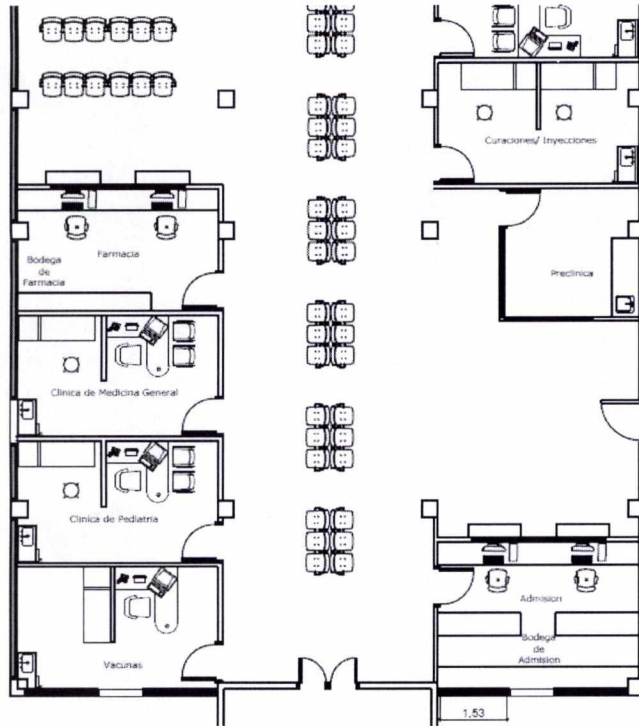

1.1 Solicitan un espacio para pasar papel en el vidrio. ¿Podrían indicarnos las dimensiones de dicho espacio o un plano ilustrativo con sus respectivas medidas?

**Respuesta**





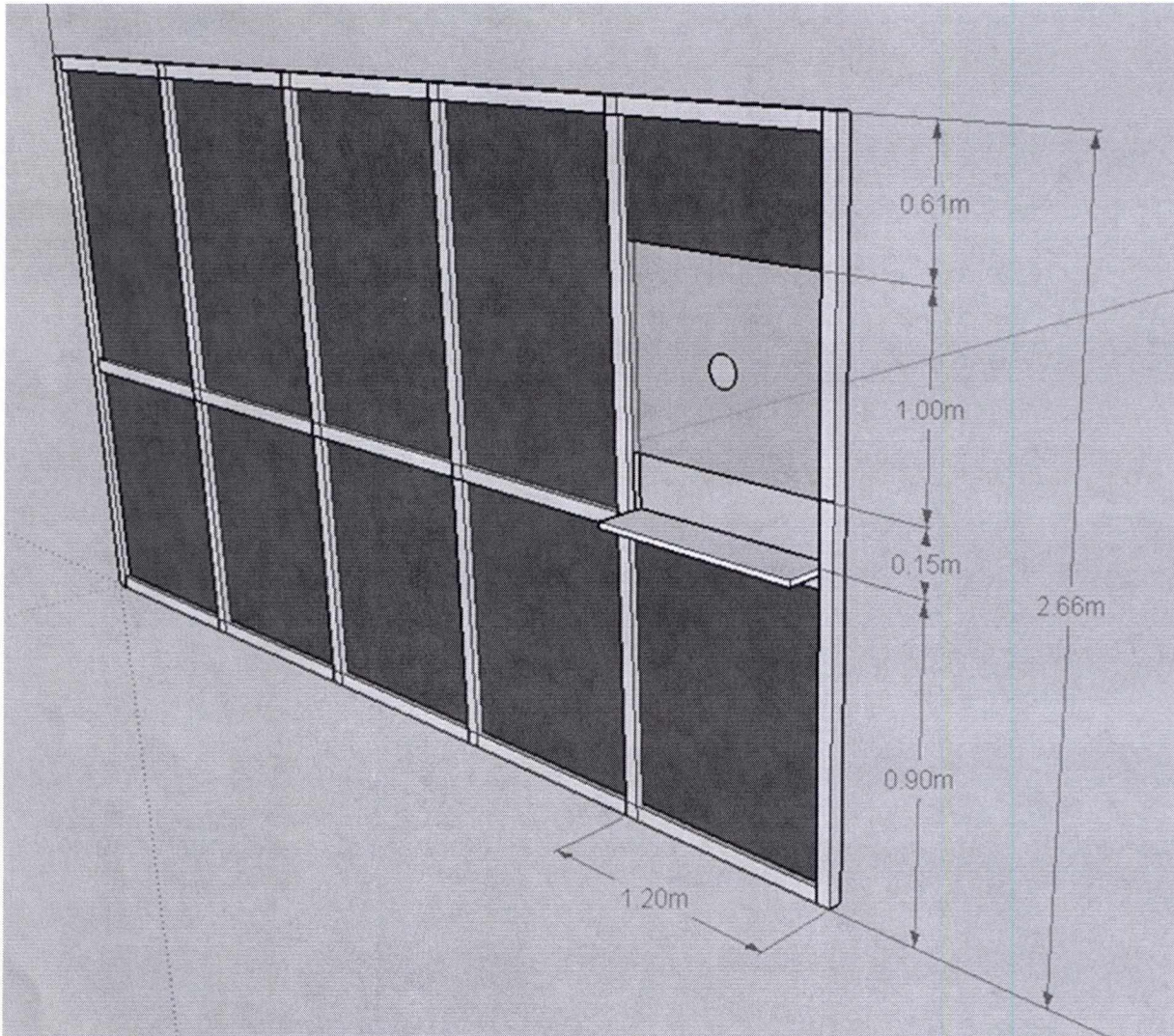

1.2 ¿Podrían proporcionarnos un plano donde se pueda apreciar la ubicación de todas estas paredes modulares?

**Respuesta**

Se Anexa al Presente, Plano en AutoCAD, Versión .DWG, 2000

2. Ítem N° 2 Suministro e Instalación de Puerta de Tambor.

2.1 Solicitan una puerta tambor blanco, más no indican que tipo de acabado requieren para esta puerta. ¿Podrían confirmarnos si requieren una puerta lisa o simulación puerta de tableros?

**Respuesta**



Suministro e instalación de Puerta de tambor con cinta de acero en la parte inferior con forro de formica, de 0.90x2.10m, de un cuerpo, con topes de media luna en piso, llavín de manija cromado, incluye contramarco y tiradores. Ver la ubicación en planos, Deben incluirse en los costos todos los accesorios necesarios para la instalación y buen funcionamiento de las puertas, topes media luna en piso y llavines aprobados por la supervisión del IHSS.

2.2 Podrían indicarnos el tipo de madera que requieren, madera de pino o madera de color con MDF?

**Respuesta**

El Tipo de Madera requerido es MDF.

Por lo antes descrito se solicita tomar en consideración las mismas, ya que forman parte del documento base.



Lic. Edwin Medina Castro  
Gerencia Administrativa y Financiera

CC: Archivo  
EOM/XB



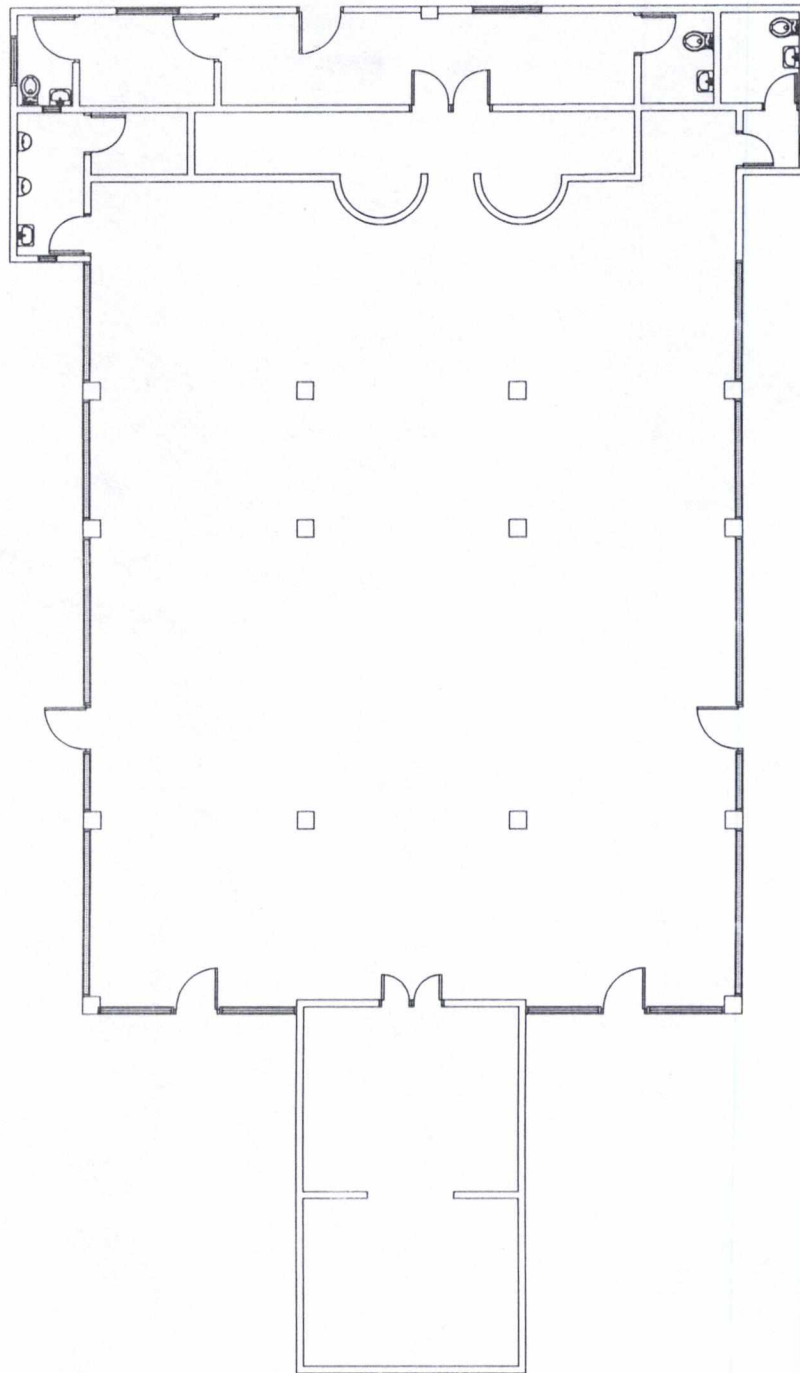

**Planta Distribucion Actual**

Escala 1: 100

*F*

**Nuevo Local Regional de NACO**



LOCALIZACION Naco, Santa Barbara, Honduras	LEVANTAMIENTO Sub Gerencia Mantenimiento, Ingenieria y S.G.	FECHA Mayo 2018	HOJA <b>01</b>
CONTENIDO Planta Distribucion Actual	DESARROLLO DE PLANOS Sub Gerencia Mantenimiento, Ingenieria y S.G.	ESCALA Escala 1: 100	

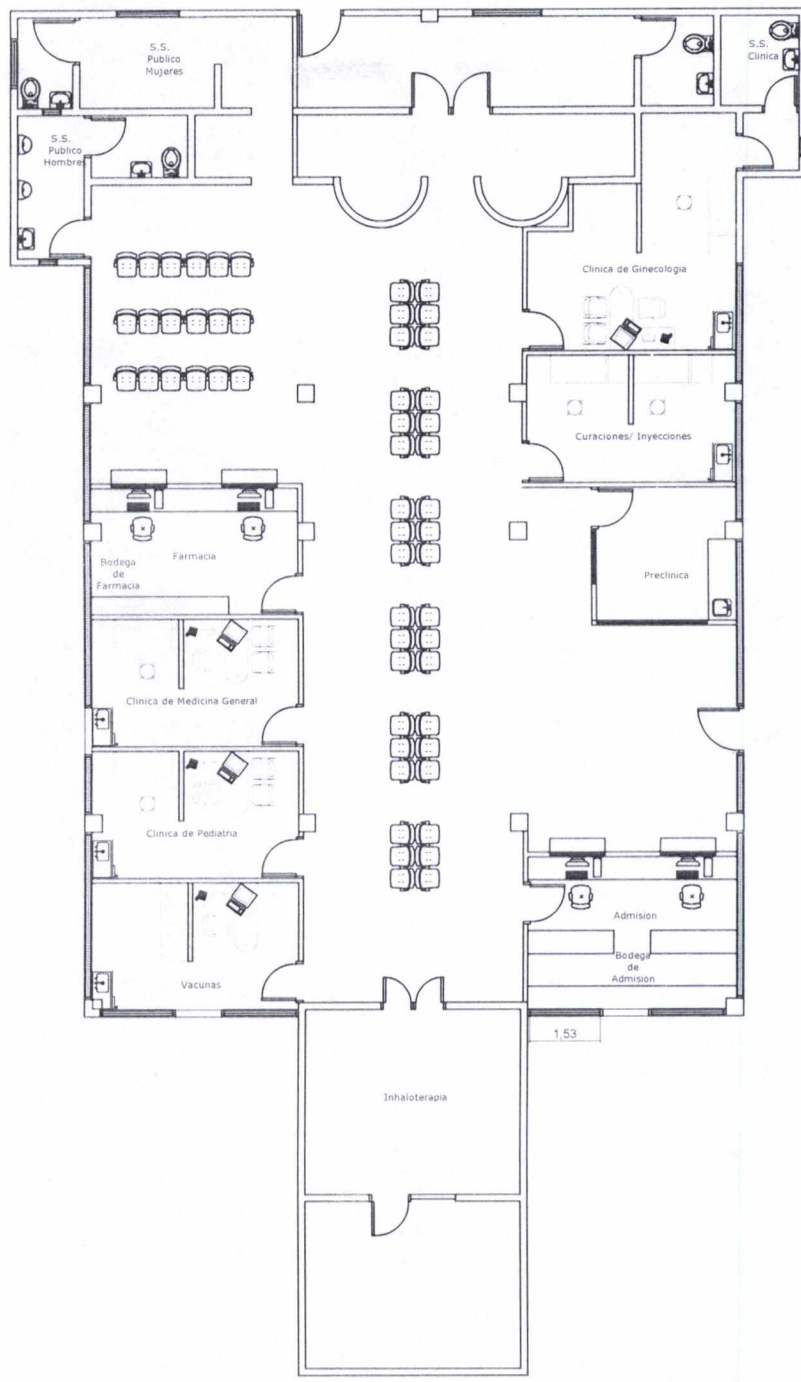

**Propuesta Arquitectonica**  
Escala 1: 100

*Handwritten signature or mark*

**Nuevo Local Regional de NACO**



LOCALIZACION Naco, Santa Barbara, Honduras	LEVANTAMIENTO Sub Gerencia Mantenimiento, Ingenieria y S.G.	FECHA Mayo 2018	HOJA <b>02</b>
CONTENIDO Planta Distribucion Actual	DESARROLLO DE PLANOS Sub Gerencia Mantenimiento, Ingenieria y S.G.	ESCALA Escala 1: 100	

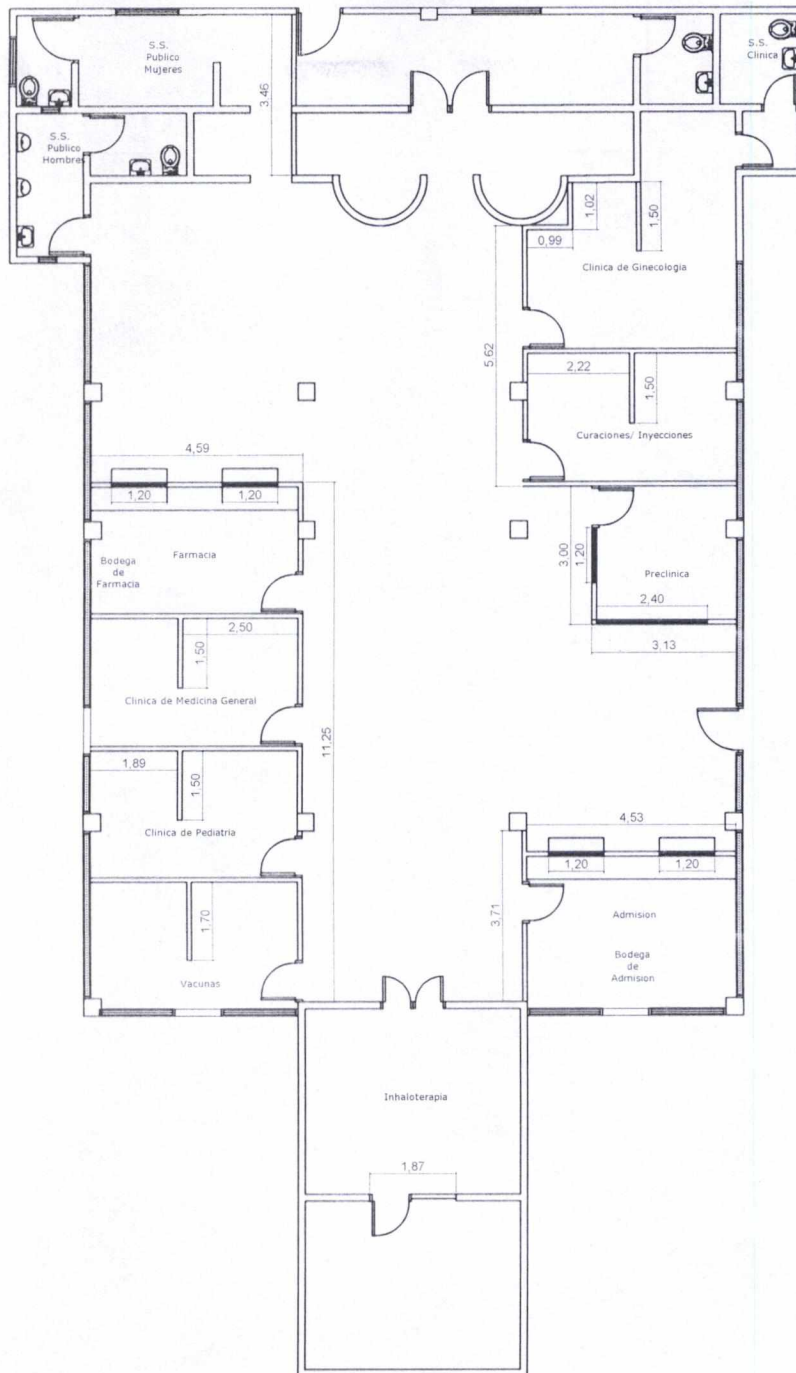

**Propuesta Arquitectonica**

Escala 1: 100



**Nuevo Local Regional de NACO**

LOCALIZACION  
Naco, Santa Barbara, Honduras  
CONTENIDO  
Planta Distribucion Actual

LEVANTAMIENTO  
Sub Gerencia Mantenimiento, Ingenieria y S.G.  
DESARROLLO DE PLANOS  
Sub Gerencia Mantenimiento, Ingenieria y S.G.

FECHA  
Mayo 2018  
ESCALA  
Escala 1: 100

HORA

03